



PEMERINTAH PROVINSI JAWA TENGAH
DINAS KEARSIPAN DAN PERPUSTAKAAN
Jl. Dr. Setiabudi No. 201 C Srandol - Semarang



Pekerjaan:

PENYUSUNAN DED PERLUASAN GEDUNG
PERPUSTAKAAN UMUM

Provinsi Jawa Tengah

Tahun Anggaran 2023

Album Gambar DED

DAFTAR GAMBAR

NO. GBR	JUDUL GAMBAR
0.0 INFORMASI DATA EKSTING	
AR-00.00	COVER
EKS-1.01	
EKS-1.01	PETA SITUAS EKSTING
EKS-1.02	CROSS SECTION EKSTING
EKS-1.03	CROSS SECTION EKSTING
EKS-1.04	CROSS SECTION EKSTING
EKS-1.05	CROSS SECTION EKSTING
EKS-2.01	
EKS-2.01	DENAH BONGKARAN HARD MATERIAL
EKS-2.02	DENAH PENEBAHAN POHON
EKS-2.03	DENAH PEMINDAHAN LAMPU & LISTRIK
EKS-2.04	DENAH PEMBONGKARAN DINDING
0.1 INFORMASI GENERAL	
AR-1.01	
AR-1.01	DENAH SITUASI LANTAI 1
AR-1.02	DENAH SITUASI LANTAI 2
AR-1.03	DENAH SITUASI LANTAI ZELV +10.95
AR-2.01	
AR-2.01	POTONGAN P0
AR-2.02	POTONGAN P1
AR-2.03	POTONGAN P2
AR-2.04	POTONGAN P3
AR-2.05	POTONGAN P4
AR-2.06	POTONGAN P5
AR-3.01	
AR-3.01	DENAH LANTAI 1
AR-3.02	DENAH LANTAI 2
AR-3.03	DENAH LANTAI ZELV +10.95
AR-4.01	
AR-4.01	TAMPAK DEPAN
AR-4.02	TAMPAK BELAKANG
AR-4.03	TAMPAK SAMPING KANAN & KIRI
AR-4.04	POTONGAN A-A & B-B
AR-4.05	POTONGAN C-C & D-D
AR-4.06	POTONGAN E-E & F-F
AR-5.01	
AR-5.01	POTONGAN PARTIAL 1 & 2

NO. GBR	JUDUL GAMBAR
AR-5.02	POTONGAN PARTIAL 3 & 4
AR-5.03	POTONGAN PARTIAL 5 & 6
AR-5.04	POTONGAN PARTIAL 7
AR-5.05	POTONGAN PARTIAL 8
0.0 POLA LANTAI	
AR-6.01	
AR-6.01	DENAH POLA LANTAI - LANTAI 1
AR-6.02	DENAH POLA LANTAI - LANTAI 2
AR-6.03	DENAH POLA LANTAI - LANTAI ZELV +10.95
AR-6.04	
AR-6.04	DETAIL POTONGAN 1 S/D 2
AR-6.05	DETAIL POTONGAN 4 S/D 5
AR-6.06	DETAIL POTONGAN 8 S/D 7
AR-6.07	DETAIL POTONGAN 8 S/D 9
AR-6.08	DETAIL POTONGAN 10 S/D 11
0.7 FINISHING DINDING	
AR-7.01	
AR-7.01	DENAH FINISHING DINDING LANTAI 1
AR-7.02	DENAH FINISHING DINDING LANTAI 2
AR-7.03	DENAH POLA LANTAI - LANTAI ZELV +10.95
0.8 PLAFOND	
AR-8.01	
AR-8.01	DENAH PLAFOND - LANTAI 1
AR-8.02	DENAH PLAFOND - LANTAI 2
AR-8.03	
AR-8.03	DENAH POLA LANTAI - LANTAI ZELV +10.95
AR-8.04	DENAH POLA LANTAI - LANTAI ZELV +10.95
AR-8.05	DETAIL POTONGAN
AR-8.06	DETAIL POTONGAN
0.9 PINTU & JENDELA	
AR-9.01	
AR-9.01	DENAH KUNCI - LANTAI 2
AR-9.02	SCHEDULE KUSEN
AR-9.03	SCHEDULE KUSEN
AR-9.04	SCHEDULE KUSEN
0.10 PAGAR	
AR-10.01	
AR-10.01	DENAH PAGAR - LANTAI 2
AR-10.02	DETAIL PAGAR

NO. GBR	JUDUL GAMBAR
0.11 PILAR SIGNAGE	
AR-11.01	
AR-11.01	DENAH PILAR
AR-11.02	TAMPAK DEPAN PILAR
AR-11.03	TAMPAK POTONGAN PILAR A
AR-11.04	TAMPAK POTONGAN PILAR B
AR-11.05	TAMPAK POTONGAN PILAR C
AR-11.06	TAMPAK POTONGAN PILAR D
AR-11.07	TAMPAK POTONGAN PILAR E
AR-11.08	TAMPAK POTONGAN PILAR F
AR-11.09	DETAIL SIGNAGE



PEMERINTAH PROVINSI JAWA TENGAH
DINAS KEARSIFAN DAN PERPUSTAKAAN
Jl. D. Suryaningrat No. 104 Malang, Indonesia



PERPUSTAKAAN NASIONAL

YOGYAKARTA

PEMERINTAH KABUPATEN MALANG
PEMERINTAH KABUPATEN MALANG
PEMERINTAH KABUPATEN MALANG

PEMERINTAH

PEMERINTAH KABUPATEN MALANG
PEMERINTAH KABUPATEN MALANG
PEMERINTAH KABUPATEN MALANG

NO. 01/2023

PEMERINTAH KABUPATEN MALANG
PEMERINTAH KABUPATEN MALANG
PEMERINTAH KABUPATEN MALANG

2023

PEMERINTAH KABUPATEN MALANG

PT. TUMBUR JAYA DESAIN

M. HENDRIKO BUDIYANTO, ST
DIREKTUR UTAMA



PEJABAT PELAKSANA TEKNIK
KEGIATAN

ERYANA DAMAYANTI, SS.MH
NIP. 19610802019013018
JICA GRANT

DAFTAR GAMBAR

NO. 01/2023

01

02

DAFTAR GAMBAR

NO. GBR	JUDUL GAMBAR
	D.1 STRUKTUR
01	STANDART DETAIL
02	STANDART DETAIL
03	STANDART DETAIL
04	STANDART DETAIL
05	STANDART DETAIL
06	STANDART DETAIL
07	STANDART DETAIL
STR-01	DENAH FOOT PLAT
STR-02	DETAIL PILECAP P1
STR-03	DETAIL PILECAP P2
STR-04	DETAIL PILECAP P3
STR-05	DETAIL PILECAP P4
STR-06	DETAIL PILECAP P5
STR-07	DETAIL PILECAP P6
STR-08	DENAH TIE BEAM
STR-09	DETAIL TIE BEAM
STR-10	DENAH PLANTER - LANTAI DASAR
STR-11	DETAIL DINDING PLANTER - LANTAI DASAR
STR-12	DENAH KOLOM LANTAI DASAR
STR-13	DENAH KOLOM LANTAI 2
STR-14	DETAIL KOLOM
STR-15	DENAH BALOK - LANTAI DASAR
STR-16	DENAH BALOK LANTAI 2
STR-17	DETAIL BALOK KANTILEVER & JANGGUTAN BETON
STR-18	DENAH PLAT - LANTAI 2 (+5.32)
STR-19	DENAH PLAT - LANTAI 2 (+5.37)
STR-20	DENAH PLANTER - LANTAI 2 (+5.72)
STR-21	DENAH PLAT ATAP (+10.92)
STR-22	POTONGAN PORTAL AS 1-1
STR-23	POTONGAN PORTAL AS 2-2
STR-24	POTONGAN PORTAL AS 2'-2'
STR-25	POTONGAN PORTAL AS 3-3
STR-26	POTONGAN PORTAL AS 3'-3'
STR-27	POTONGAN PORTAL AS 4-4
STR-28	POTONGAN PORTAL AS 4'-4'
STR-29	POTONGAN PORTAL AS 5-5
STR-30	POTONGAN PORTAL AS 6-6

NO. GBR	JUDUL GAMBAR
	D.1 MEP
MEP-1.01	DENAH INTALASI PENYIRAMAN LANTAI 1
MEP-1.02	DENAH INTALASI PENYIRAMAN LANTAI 2
MEP-1.03	DENAH INTALASI PENYIRAMAN LANTAI ATAP
MEP-1.04	DENAH BIPORI
MEP-1.05	DENAH PIPA AIR HUJAN
MEP-1.06	DENAH CCTV LANTAI 1
MEP-1.07	DENAH CCTV LANTAI 2
MEP-1.08	DENAH TITIK LAMPU LANTAI 1
MEP-1.09	DENAH TITIK LAMPU LANTAI 2
MEP-1.11	DENAH SAKLAR & STOP KONTAK LANTAI 1
MEP-1.12	DENAH SAKLAR & STOP KONTAK LANTAI 2
MEP-1.13	DENAH AC INDOOR
MEP-1.14	DENAH AC OUTDOOR
MEP-1.15	SKEMATIK DIAGRAM LISTRIK

NO. GBR	JUDUL GAMBAR
3D-01	TAMPAK PERSPEKTIF 1&2
3D-02	TAMPAK PERSPEKTIF 3&4
3D-03	TAMPAK PERSPEKTIF 5&6



PERUSAHAAN PERENCANAAN DAN KONSULTANSI
PT. TUMILAH JAYA DESAIN



PERUSAHAAN PERENCANAAN

REKAYASA

PENGELOMPOK REKAYASA PERENCANAAN DAN KONSULTANSI
PT. TUMILAH JAYA DESAIN

PERENCANAAN

PERUSAHAAN PERENCANAAN DAN KONSULTANSI
PT. TUMILAH JAYA DESAIN

LOKASI: [] DAN []

PERUSAHAAN PERENCANAAN DAN KONSULTANSI
PT. TUMILAH JAYA DESAIN

KONSULTANSI PERENCANAAN

PT. TUMILAH JAYA DESAIN
KONSULTANSI PERENCANAAN



REKAYASA

PERUSAHAAN PERENCANAAN DAN KONSULTANSI
PT. TUMILAH JAYA DESAIN



REKAYASA

DAFTAR GAMBAR

NO. LEMBAR	JUMLAH LEMBAR
01	01



TAMPAK PERSPEKTIF 1
SKALA: 1:50



TAMPAK PERSPEKTIF 2
SKALA: 1:50



PEMERINTAH PROVINSI JAWA TIMUR
DINAS KEARIFAN DAN PERPUSTAKAAN
Jl. B. Satrio No. 100 Malang, Jawa Timur



PERPUSTAKAAN BUDHANA

KEDIRI

PELAKSANAAN BANGUNAN MELAKUKAI
PELAKSANAAN LAYANAN PERPUSTAKAAN

PROGRAM

PEMBANGUNAN DAN
PELAKSANAAN BANGUNAN PERPUSTAKAAN UMUM
PROVINSI JAWA TIMUR

LOKASI: TOLAK BAKING

PERUPAAN DAN
REKONSTRUKSI BANGUNAN PERPUSTAKAAN
JAWA TIMUR 2023

KONDISI TERDAPAT

PT. TURBID JAYA DESAIN
KONSTRUKSI

HENDRYO KURNIAWAN, ST
DIREKTUR UTAMA

DIREKTUR / MANAJER
KEARIFAN DAN PERPUSTAKAAN
PROVINSI JAWA TIMUR



DEWI PERMAYATI, SH, MH
NIP. 19810802010012001

MANAJER
PELAKSANAAN TEKNIS
KEGIATAN

ERTYANI DAMAYANTI, SS, M, Hm
NIP. 19810802010012010
ASIA UMUM

TAMPAK PERSPEKTIF

REVISI: 03
SKALA: 1:50



TAMPAK PERSPEKTIF 3
SKALA: NS



TAMPAK PERSPEKTIF 4
SKALA: NS



PEMERINTAH PROVINSI JAWA TENGGAH
DINAS KEARIFAN DAN PERPUSTAKAAN
Jl. W. SUTOMO No. 5001 MALANG, INDONESIA



PERPUSTAKAAN NASIONAL

KEDYUTAN

PEMERINTAH DAERAH MELAYU DAN
MELANESIA SELATAN PEMERINTAH DAERAH

PROVINSI

PELAYANAN DAN
PENGADUAN BUDAYA PERPUSTAKAAN LUMAH
PROVINSI JAWA TENGAH

LOKASI: TUMBUK ANGGURAN

PERMUKAAN BANGUNAN
MURAH: 3000 TUNGGAL
3 Bangun Perencanaan

KONSTRUKSI PERENCANA

PT. TUMBUK JAYA DESAIN
KONSTRUKSI

HERDIAFO KURNIAWAN, I.T.
DIREKTUR UTAMA

KEPUTUSAN KEPALA DINAS
KEARIFAN DAN PERPUSTAKAAN
PROVINSI JAWA TENGAH



SAFITA PERMAWATI, S.Pd, M.Pd
NID. 19810803 201001 2 003

KEPUTUSAN
PELAKSANA TUGAS
KEGIATAN

ERLINA DAMAYANTI, S.Pd, M.Pd
NIP. 19810803 201001 2 019
JAWA TENGAH

TAMPAK PERSPEKTIF

KONSTRUKSI	JAWA TENGAH
3D-02	03



TAMPAK PERSPEKTIF 5
SKALA: 1/50



TAMPAK PERSPEKTIF 6
SKALA: 1/50



PEMERINTAH PROVINSI JAWA TENGAH
DINAS KEARSIFAN DAN PERPUSTAKAAN
Jl. G. SUBANDJIYO, JOMBANG, JAWA TENGAH



PERPUSTAKAAN NASIONAL

KEMENTERIAN

PERULIAHAN BANGUNAN WILAYAH DAERAH
PENKUALIFIKASI (MIRIP) PEMERINTAH DAERAH

PERJALANAN

PERJALANAN SUDUT
PELAKSANAAN BENTUK PERPUSTAKAAN UMUM
PROVINSI JAWA TENGAH

LOKASI	TANGGAL BERSAMA
PERPUSTAKAAN DAERAH KOTA JOMBANG, JAWA TENGAH Jl. G. SUBANDJIYO No. 100	2023

SKEMA 104 PERENCANAAN

PT. TUMBUN JAYA DESAIN
KONSTRUKSI TEKNIK

HENGKAWATI KURNIAWATI, ET
DIREKTUR UTAMA



BAHITA HERMANAWATI, SH, MH
NIP. 19610808 198503 2 009

INSPEKTUR
PELAKSANA PELAKSANA TEKNIK
KEBUDAYAAN

ERTYANA DAMAYANTI, SS, M, H, M
NIP. 19610808 201001 2 019

KEKASABHIN

TAMPAK PERSPEKTIF

REVISI/LENGKAP	SKALA/LENGKAP
30-03	03

LEGENDA :

- Bench Mark / Ring Mark
- Control Point
- Telepon
- Tiang Listrik
- Tiang Lampu
- Paving
- Pohon
- Jalan
- Tegakan
- Saluran
- Sungai

CP.1
X 436.463.990
Y 9.225.934.460
Z 50.000

CP.2
X 436.479.036
Y 9.225.901.342
Z 50.225



REPUBLIK INDONESIA
KEMENTERIAN PERTANIAN DAN PERUMAHAN RUSTRIK



AGANSI NASIONAL TANAH

KEMENTERIAN

PEKERJAAN BANGUNAN DAN PERUMAHAN RUSTRIK
KEMENTERIAN PERTANIAN DAN PERUMAHAN RUSTRIK

KEMENTERIAN

PEKERJAAN BANGUNAN DAN PERUMAHAN RUSTRIK
KEMENTERIAN PERTANIAN DAN PERUMAHAN RUSTRIK

LOKASI	TAJALAJONGGEM
NO. SURvei	002

PT. TUMBUH JAYA GEMILANG
KEMENTERIAN PERTANIAN DAN PERUMAHAN RUSTRIK

INDIANTO HUBNIWAL, ST
DIREKTUR UTARA

DINA ARPIUS
KEMENTERIAN PERTANIAN DAN PERUMAHAN RUSTRIK
AGANSI NASIONAL TANAH

PEKERJA PELAKSANA TEKNIS
KEGIATAN

[Signature]
INDIANTO HUBNIWAL, ST
NIP. 197005 201902 2 001

PETA SITUASI
EKSISTING

KODE SURvei	ANALISIS
EKS-101	05

X=463.400
Y=9.225.850

X=463.400
Y=9.225.900

X=463.400
Y=9.225.850

X=463.400

X=463.500

Keterangan:

Titik Ref. Koordinat (X,Y) diambil dari Pengamatan GPS Handheld Garmin Etrex 10 Plus (Petaik CP.01, X = 463.217.000, Y = 9.273.431.000, Z = + 50.000)

PETA SITUASI EKSTING
SKALA 1 : 500



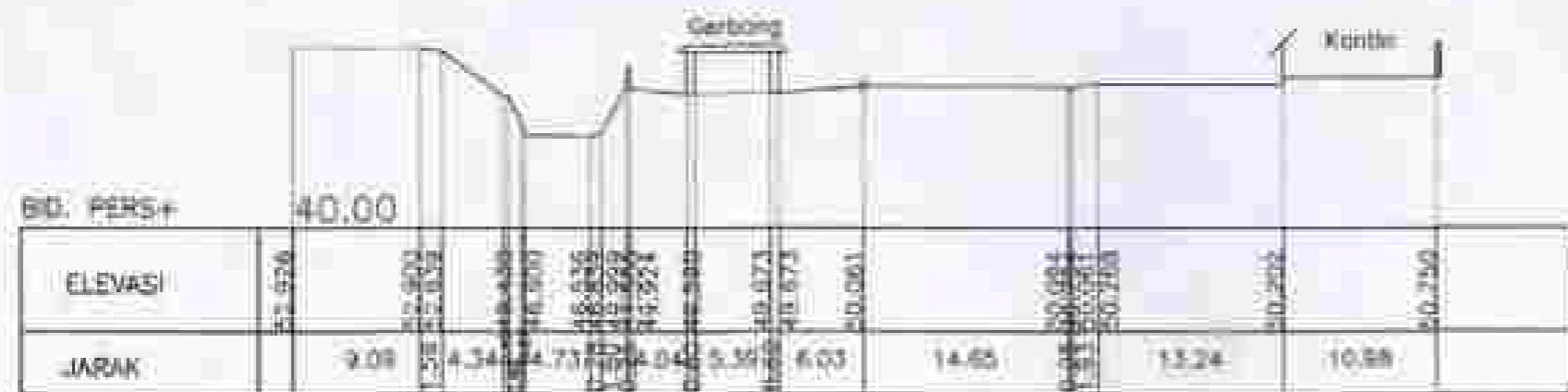

CROSS SECTION EXISTING P0
SKALA 1 : 500

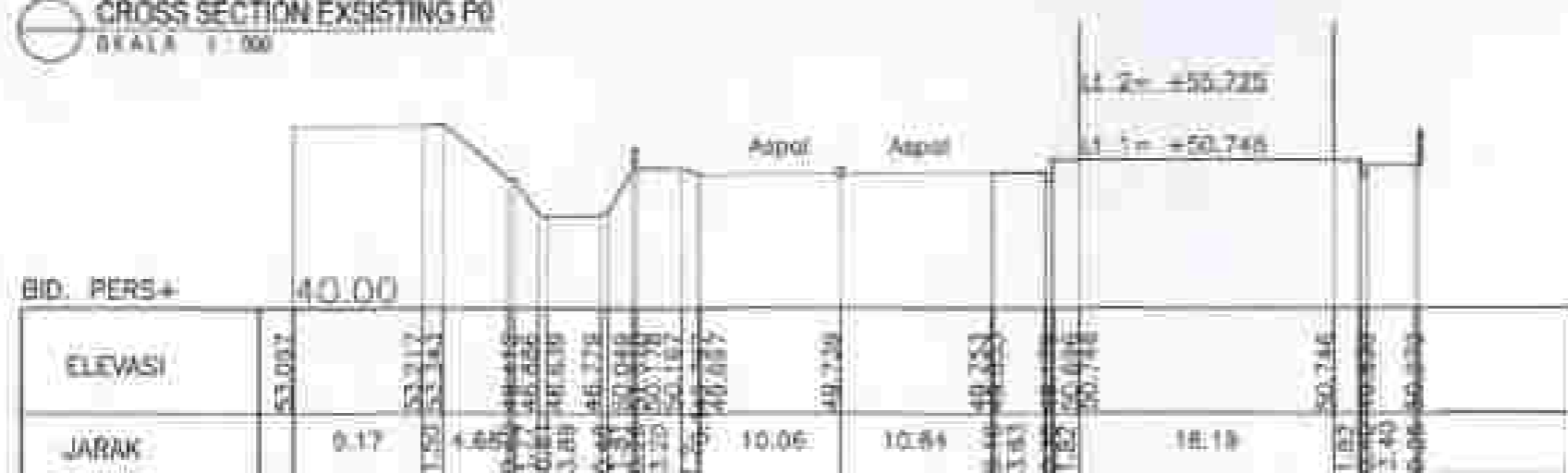

CROSS SECTION EXISTING P1
SKALA 1 : 500

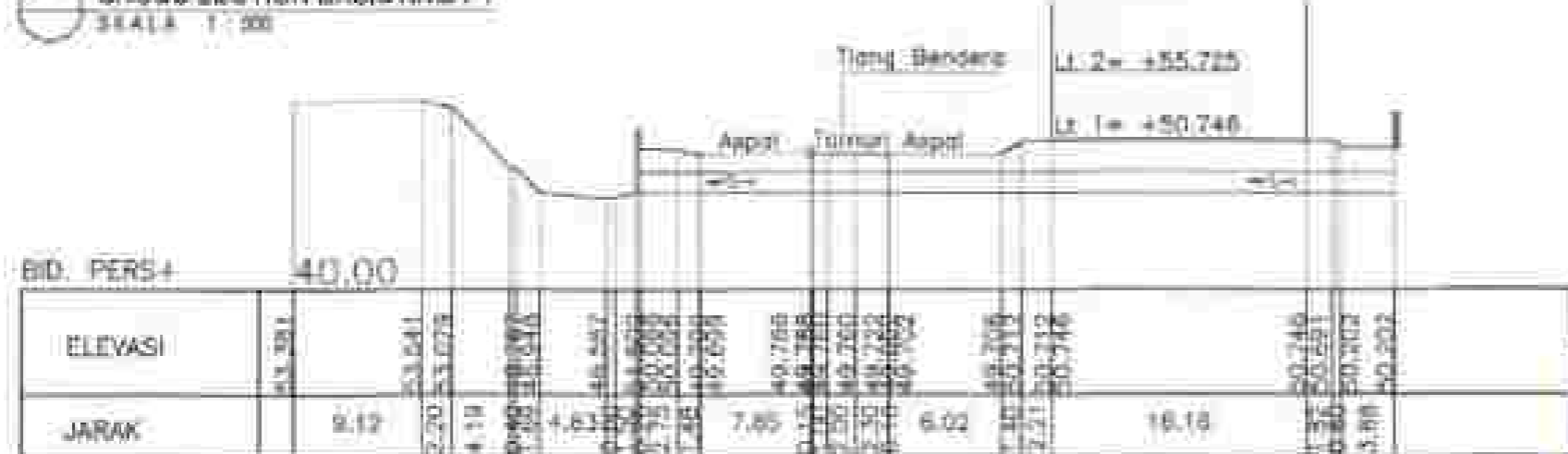

CROSS SECTION EXISTING P2
SKALA 1 : 500



PEMERINTAH PROVINSI JAWA TENGAH
DINAS KEBUDAHAYAAN DAN PERKOTAAN
Jl. D. JENDERAL SUDARNO, GABUNG, SOERABAYA



PERUSAHAAN SWASTA

KONSTRUKSI

PENGUSAHAAN BARANG MILIK SWASTA
PENGUSAHAAN LAINNYA PERUSAHAAN SWASTA

PERUSAHAAN

PERUSAHAAN SWASTA
PERUSAHAAN SWASTA
PROYECT JAWA TENGAH

LOKASI: KARANGMAYANG

PERUSAHAAN SWASTA
PERUSAHAAN SWASTA
KARANGMAYANG

KONSTRUKSI PERUSAHAAN

PT. TUMBUH JAWA DEBAR
KONSTRUKSI PERUSAHAAN

PERUSAHAAN SWASTA
PERUSAHAAN SWASTA
KARANGMAYANG

PERUSAHAAN SWASTA
PERUSAHAAN SWASTA
KARANGMAYANG

PERUSAHAAN SWASTA
PERUSAHAAN SWASTA
KARANGMAYANG

PERUSAHAAN SWASTA
PERUSAHAAN SWASTA
KARANGMAYANG

PERUSAHAAN SWASTA
PERUSAHAAN SWASTA
KARANGMAYANG

PERUSAHAAN SWASTA
PERUSAHAAN SWASTA
KARANGMAYANG

PERUSAHAAN SWASTA
PERUSAHAAN SWASTA
KARANGMAYANG

PERUSAHAAN SWASTA
PERUSAHAAN SWASTA
KARANGMAYANG

PERUSAHAAN SWASTA
PERUSAHAAN SWASTA
KARANGMAYANG

KONSTRUKSI PERUSAHAAN

PERUSAHAAN SWASTA

CROSS SECTION
EKSTING

KONSTRUKSI PERUSAHAAN

EKS-102 05

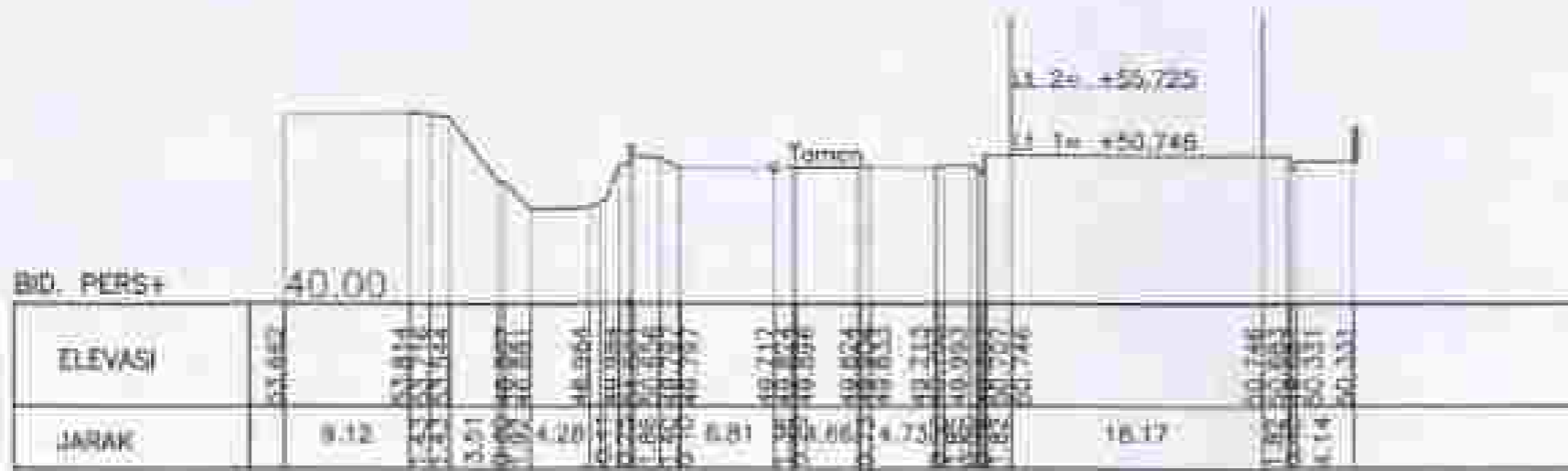

CROSS SECTION EXISTING P3
SKALA 1:100



CROSS SECTION EXISTING P4
SKALA 1:100



CROSS SECTION EXISTING P5
SKALA 1:100

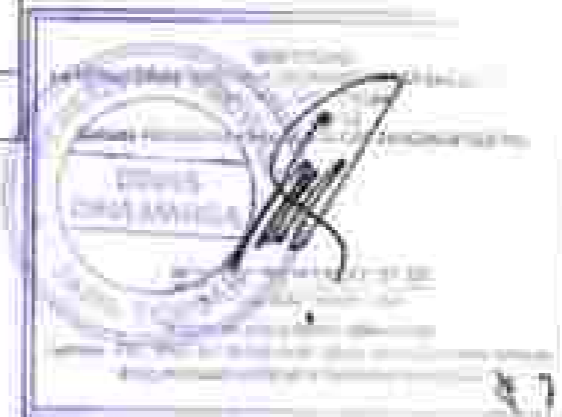

PEMERINTAH PROVINSI JAWA BARAH
DINAS PERENCANAAN DAN PENGUSAHAAN
Jl. Dr. Saharjo No. 133 Bandung, Jawa Barat 40132



KORLANTARAS NASIONAL

KORLANTARAS

PENYELIDUNG HARUS MELAKUKUKAN
PENYELIDIKAN TERHADAP PERENCANAAN DESAIN

PROJEKSI

PENYELIDIKAN DIBI
PELAKSANAAN GEDUNG PERUMAHAN RUMAH
PROJEKSI JAWA BARAH

LOKASI: TANGKUMBAN

PROJEKSI DIBI
LOKASI: TANGKUMBAN
NO. PROJEKSI: 2021

KORLANTARAS NASIONAL

PT. TUMBUH JAYA DESAIN
KORLANTARAS NASIONAL

HERMANTO HURMANAN, ET
DIREKTUR UTAMA

KORLANTARAS NASIONAL

PEMERINTAH PROVINSI JAWA BARAH
DINAS PERENCANAAN DAN PENGUSAHAAN
KORLANTARAS NASIONAL

DIKORLANTARAS NASIONAL

DIKORLANTARAS NASIONAL

PEMERINTAH PROVINSI JAWA BARAH
DINAS PERENCANAAN DAN PENGUSAHAAN
KORLANTARAS NASIONAL

PEMERINTAH PROVINSI JAWA BARAH
DINAS PERENCANAAN DAN PENGUSAHAAN
KORLANTARAS NASIONAL

PEMERINTAH PROVINSI JAWA BARAH
DINAS PERENCANAAN DAN PENGUSAHAAN
KORLANTARAS NASIONAL

PEMERINTAH PROVINSI JAWA BARAH
DINAS PERENCANAAN DAN PENGUSAHAAN
KORLANTARAS NASIONAL

PEMERINTAH PROVINSI JAWA BARAH
DINAS PERENCANAAN DAN PENGUSAHAAN
KORLANTARAS NASIONAL

PEMERINTAH PROVINSI JAWA BARAH
DINAS PERENCANAAN DAN PENGUSAHAAN
KORLANTARAS NASIONAL

PEMERINTAH PROVINSI JAWA BARAH
DINAS PERENCANAAN DAN PENGUSAHAAN
KORLANTARAS NASIONAL

PEMERINTAH PROVINSI JAWA BARAH
DINAS PERENCANAAN DAN PENGUSAHAAN
KORLANTARAS NASIONAL

CROSS SECTION
EKSTING

KORLANTARAS NASIONAL

EKS-103 05

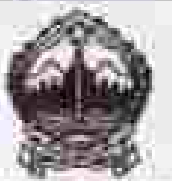

REPUBLIK INDONESIA
 DEPARTEMEN KESEHATAN
 DIREKTORAT JENDERAL BINA SARANAS DAN PRASARANA



PERPUSTAKAAN NASIONAL

KEMENKES

PELOPORAN BANGUNAN BUKU DAN PERALAN PERPUSTAKAAN NASIONAL

PERIZINAN

PERPUSTAKAAN NASIONAL
 PERIZINAN BANGUNAN PERPUSTAKAAN NASIONAL
 PROVINSI JAWA TENGAH

LOKASI: MALANGKARANG

PERPUSTAKAAN NASIONAL
 MALANGKARANG
 300

KONSTRUKSI PERIZINAN

PT. TURBUH JAWA GEBANG
 KONSULTAN

THALITA TO KUBISWIKI, ST
 DIREKTUR UTAMA

KEMENTERIAN KESEHATAN
 REPUBLIK INDONESIA
 PERPUSTAKAAN NASIONAL
 PROVINSI JAWA TENGAH

PERIZINAN BANGUNAN PERPUSTAKAAN NASIONAL
 PROVINSI JAWA TENGAH

DINAS ARPUS

SAFETA YEMERKATI, SH, ST
 KEPALA DINAS PERPUSTAKAAN NASIONAL
 PROVINSI JAWA TENGAH

PERIZINAN BANGUNAN PERPUSTAKAAN NASIONAL
 PROVINSI JAWA TENGAH

PERIZINAN BANGUNAN PERPUSTAKAAN NASIONAL
 PROVINSI JAWA TENGAH

PERIZINAN BANGUNAN PERPUSTAKAAN NASIONAL
 PROVINSI JAWA TENGAH

PERIZINAN BANGUNAN PERPUSTAKAAN NASIONAL
 PROVINSI JAWA TENGAH

CROSS SECTION
 EKSISTING

KODE: EKS-104
 ARAB: 05



CROSS SECTION EXISTING P6
 SKALA 1:50



CROSS SECTION EXISTING A
 SKALA 1:50

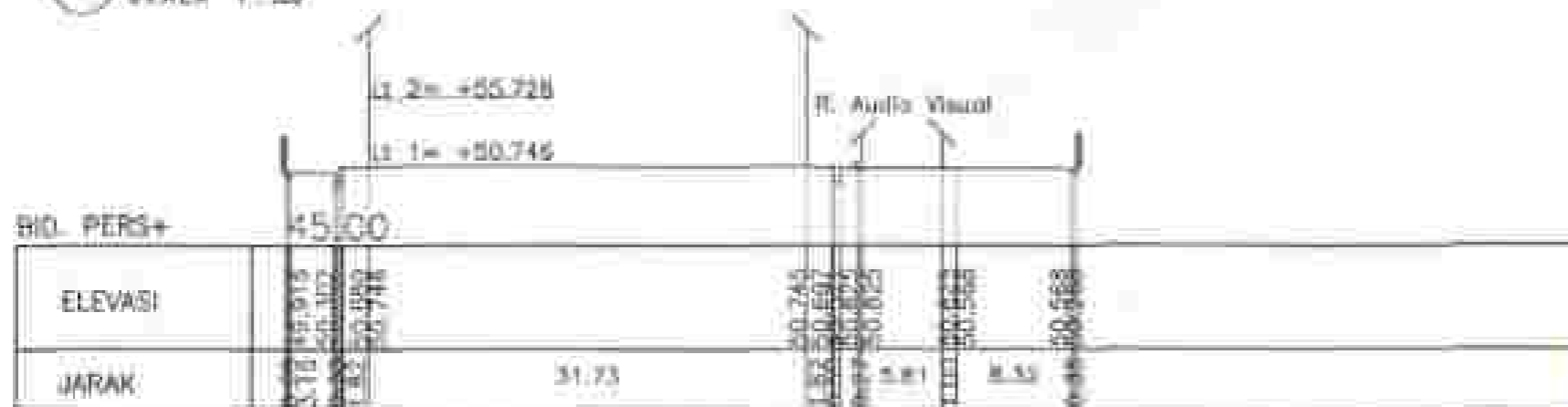

CROSS SECTION EXISTING B
 SKALA 1:50

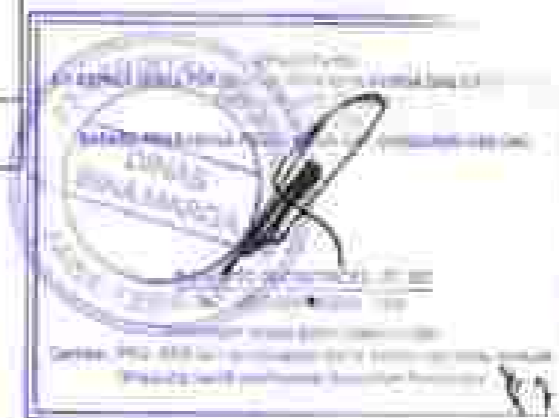

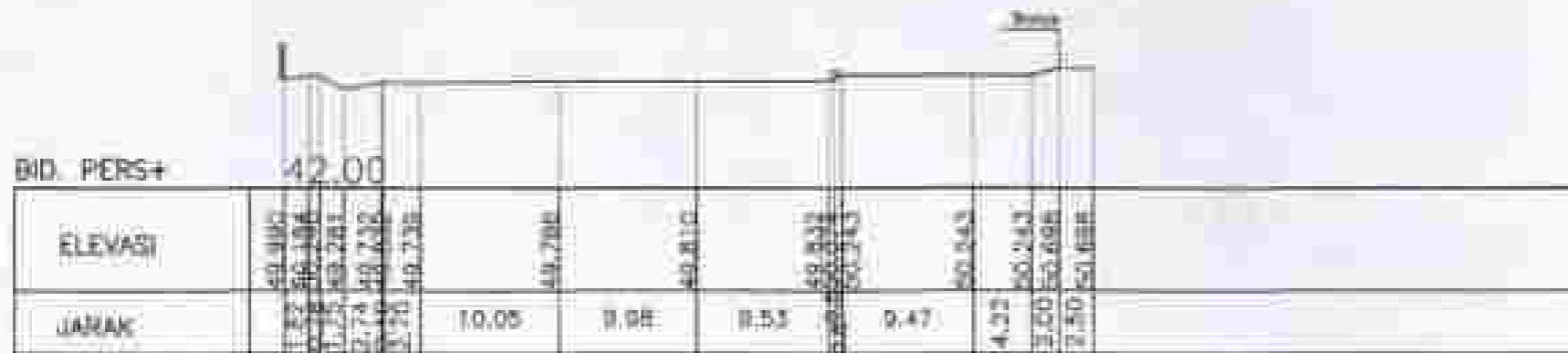

CROSS SECTION EXSISTING C
 SKALA 1 : 500



REPUBLIK INDONESIA
 DEPARTEMEN PERENCANAAN DAN PEMBANGUNAN
 KEMENTERIAN PERENCANAAN DAN PEMBANGUNAN NASIONAL



AGANSI NASIONAL

KEMENTERIAN

REKONSTRUKSI DAN PERAWAAN JALAN
 PERENCANAAN DAN PEMBANGUNAN NASIONAL

PERENCANAAN

REKONSTRUKSI DAN PERAWAAN JALAN
 PERENCANAAN DAN PEMBANGUNAN NASIONAL

LOKASI	LOKASI PROJEK
REKONSTRUKSI DAN PERAWAAN JALAN	000

PERENCANAAN DAN PEMBANGUNAN NASIONAL

PT. TUNBUH JAYA DEBANG
 KOTA TANGERANG

HENDRIKO KURNIAWAN, ST
 DIREKTUR LITAMK

KELOMPOK / KEPALA DINAS
 PERENCANAAN DAN PEMBANGUNAN NASIONAL



SADE YUSMANI, ST, MT
 NIP. 1970050210012010

KELOMPOK PELAKSANA TEKNIK
 KEGIATAN

SADE YUSMANI, ST, MT
 NIP. 1970050210012010

AGANSI NASIONAL

REKONSTRUKSI DAN PERAWAAN JALAN

CROSS SECTION
 EKSTING

KODU LEMBAR	JARAH LEMBAR
EKS-105	05



PEMERINTAH PROVINSI JAWA TENGAH
DINAS KEARSIFAN DAN PERPUSTAKAAN
Jl. S. HARMALINI, SUKOHARJO



PERPUSTAKAAN BUDIDHA

KOTA

PEMILIHAN BANGUNAN MILIK NEGARA
PENGUSAHA LAYANAN PERPUSTAKAAN

PERUSAHAAN

PERUSAHAAN DID.
PELAKSANA BERSAMA PERPUSTAKAAN LAYANAN
PROJEK JAWA TENGAH

LOKASI	TAHAP/TAHAPAN
--------	---------------

PERUSAHAAN DID. PELAKSANA BERSAMA PERPUSTAKAAN LAYANAN PROJEK JAWA TENGAH	001
---	-----

KONSTRUKSI PERUSAHAAN

PT. TUMBUH JAWA DEBARI
KONSTRUKSI TERBUKA

KENYATTO SURYAWAN ET
DIREKTUR UTAMA

KEHATI-HATI KESETIAAN

KEPALA DINAS
DINAS KEARSIFAN DAN PERPUSTAKAAN
PROVINSI JAWA TENGAH



CAPTA PERMAYATI SELIM
NIP. 1910001200012001

KESETIAAN

PEJABAT PELAKSANA TERKUALIFIKASI
KESETIAAN

DR. ENDANG DARMAWATI, S.S., M.Eng.
NIP. 1910001200012001

AKSI BANGUN

AKSI BANGUN

DENAH BONGKARAN

KODE LEMBAR	DRAH/DIRAM
-------------	------------

EKS-201	04
---------	----

LEGEND

KODE	KETERANGAN
[Symbol]	ASPAK (BENTUK) BONGKAR
[Symbol]	TAMBAH (BENTUK) BONGKAR
[Symbol]	AMBIEN (BENTUK) BONGKAR
[Symbol]	CIKUP (BENTUK) BONGKAR
[Symbol]	TAMBAH (BENTUK) + FORMALISASI BONGKAR

CP.1	X	436.465.990
	Y	9.275.934.460
	Z	50.000

CP.2	X	436.479.036
	Y	9.275.901.342
	Z	50.225



PETA BONGKARAN HARD MATERIAL
SKALA 1:500

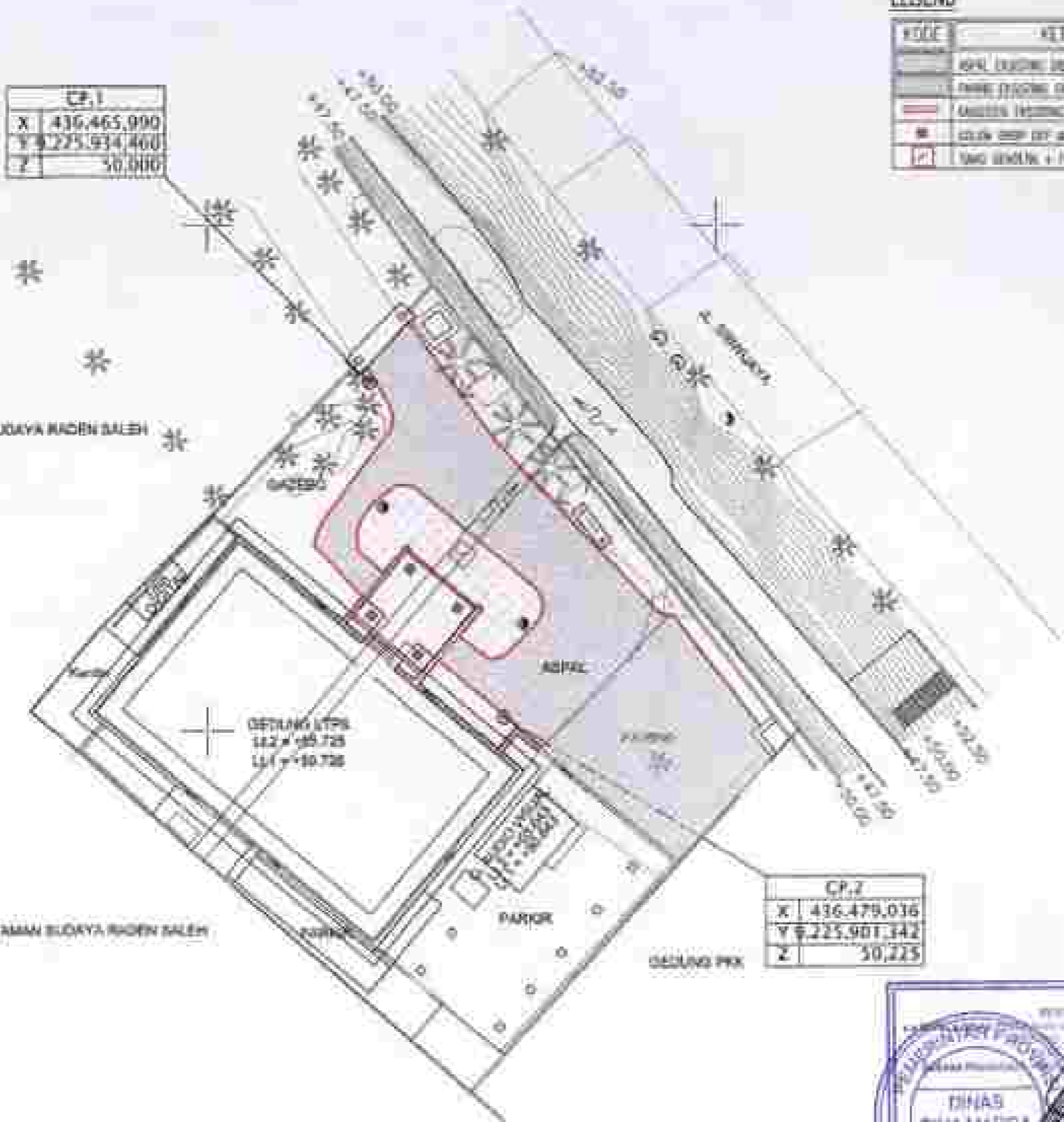

Y+9.225.950

Y+9.225.900

Y+9.225.800

Y+9.225.850

X+463.500

Keterangan:

Titik Ikat Radonit (R.Y) Diturunkan dari Peringatan GPB Hahilheld Gernse Eben 10 Foto
Peta CP.21 X = 463.217.000 Y = 9.272.431.000 Z = + 50.000

LEGEND

KODE	KETERANGAN
	POHON LUSTIK (TANAMAN DITAMBAH)
	POHON LUSTIK (TANAMAN)

CP.1

X	436.465.990
Y	9.225.934.400
Z	50.000

CP.2

X	436.479.036
Y	9.225.901.342
Z	50.225



DENAH PENEBAHAN POHON
SKALA 1 : 50



PEMERINTAH PROVINSI JAWA TENGAH
DINAS KEHUTAN DAN REHABILITASI LINGKUNGAN
Jl. S. Parman No. 10 Semarang, 50132



PEMERINTAH PROVINSI

KEHUTAN

PEMILIHAN SINGKAP MILIK DAERAH
REHABILITASI LINGKUNGAN PERUMAHAN DAERAH

REKAM

PEMUSKABAN DED
PELAKSANAAN PERUMAHAN PERUMAHAN DAERAH
PROVINSI JAWA TENGAH

LOKASI	TALUK/KECAMATAN
PERUMAHAN DAERAH REHABILITASI LINGKUNGAN PERUMAHAN DAERAH	202

PEMILIHAN SINGKAP

PT. TURBUN JAYA GEBAN
KAWILAN TERANG

TEGAS TO KURNIAWAN ET
DIREKTUR UTAMA

KEHUTAN KEHUTAN
KEPALA DAERAH
REHABILITASI LINGKUNGAN PERUMAHAN DAERAH
PROVINSI JAWA TENGAH



SADIAH GEMASTI, SH, MS
NIP. 197005120032002002
DINAS ARPUS

KEHUTAN
PEJABAT PELAKSANA TEKNIK
KEHUTAN

ERYA SARIYANTI, SH, MS
NIP. 197005120032002002
JICA GEMASTI

DENAH PENEBAHAN POHON

NO. SURTAH	ARKIB/DOKUMEN
EKS-202	04

Y=9.225.900

Y=9.225.900

Y=9.225.850

X=463.800

X=463.500

Keterangan:

TDA: Sul, Koordinat (X,Y) diambil dari Pengamatan GPS Handheld Dimensi Dinar 10 Pans :
Pank CP.01 X = 463.217.000 Y = 9.225.431.000 Z = + 50.000

TAMAN BUDAYA RAJEN SALEH

TAMAN BUDAYA RAJEN SALEH

GEORING LTPG
LLI + 105.725
LLI + 100.725

GEORING PER

PARKIR

A. BUKANA

B. C. BUKANA

C. D. BUKANA

D. E. BUKANA

E. F. BUKANA

F. G. BUKANA

G. H. BUKANA

H. I. BUKANA

I. J. BUKANA

J. K. BUKANA

K. L. BUKANA

L. M. BUKANA

M. N. BUKANA

N. O. BUKANA

O. P. BUKANA

P. Q. BUKANA

Q. R. BUKANA

R. S. BUKANA

S. T. BUKANA

T. U. BUKANA

U. V. BUKANA

V. W. BUKANA

W. X. BUKANA

X. Y. BUKANA

Y. Z. BUKANA

Z. AA. BUKANA

AA. BB. BUKANA

BB. CC. BUKANA

CC. DD. BUKANA

DD. EE. BUKANA

EE. FF. BUKANA

FF. GG. BUKANA

GG. HH. BUKANA

HH. II. BUKANA

II. JJ. BUKANA

JJ. KK. BUKANA

KK. LL. BUKANA

LL. MM. BUKANA

MM. NN. BUKANA

NN. OO. BUKANA

OO. PP. BUKANA

PP. QQ. BUKANA

QQ. RR. BUKANA

RR. SS. BUKANA

SS. TT. BUKANA

TT. UU. BUKANA

UU. VV. BUKANA

CP.1	
X	436.465.990
Y	9.225.934.460
Z	50.000

LEGEND

KODE	KETERANGAN
	Pemindah Tiang Listrik
	Pemindah Tiang Lampu

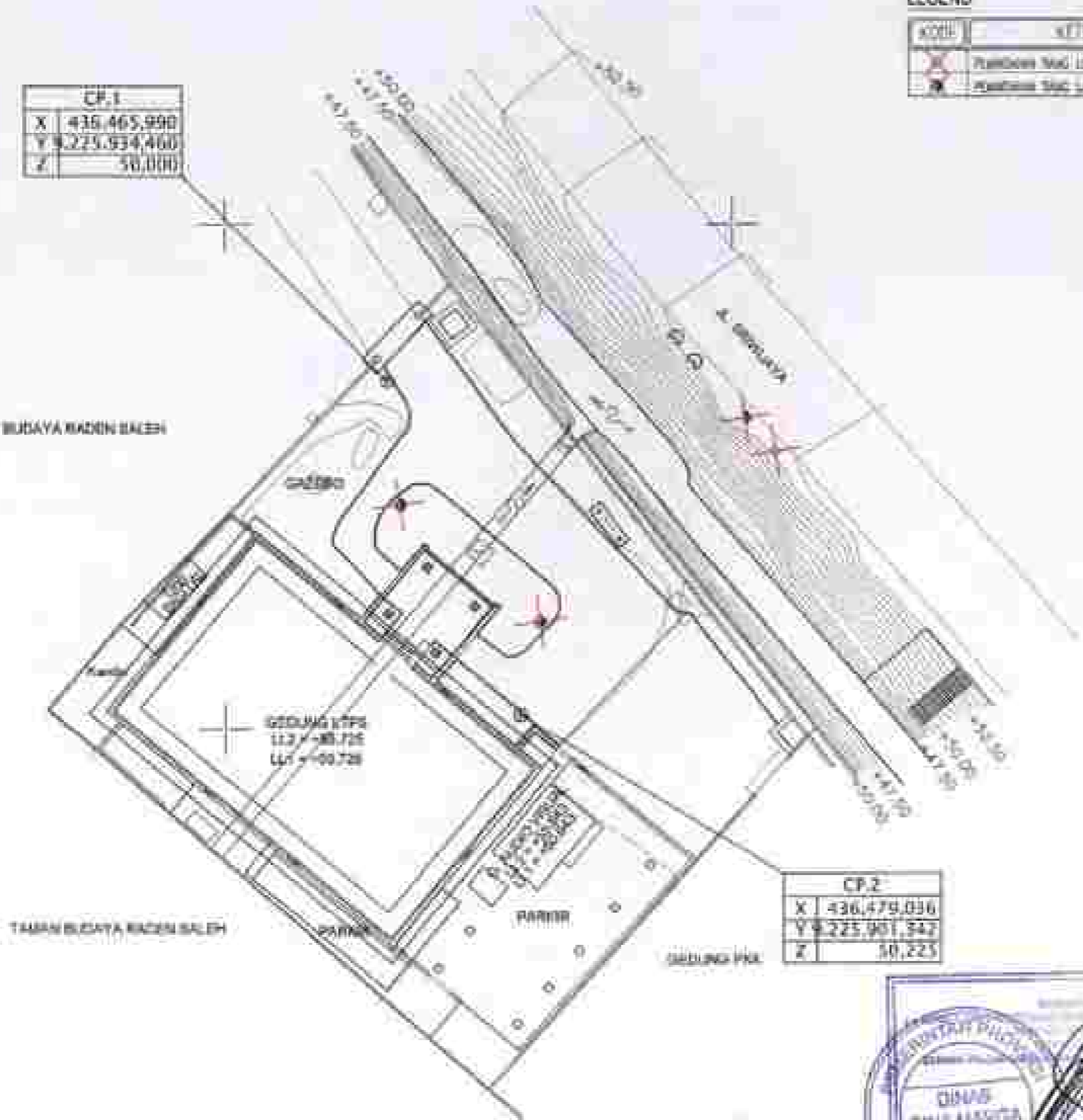

CP.2	
X	436.479.036
Y	9.225.901.942
Z	50.225



Keterangan:

Dik. let. Koordinat (X,Y) Dimala Dan Pengaturan GPS Hantrol Garmin Etrex 30 Model 1
 Perek. CP.01 X = 463.217.000 Y = 9.273.451.000 Z = + 50.000



PEMERINTAH PROVINSI JAWA TENGAH
 DINAS KEARSIFAKAN DAN PERPUSTAKAAN
 JL. Y. KUSUMAHUTOMO KARANGMULYO



PERPUSTAKAAN NASIONAL

PEMERINTAH KABUPATEN MALANG
 PEMERINTAH KABUPATEN MALANG MELAKUKAKAN
 PENYUNDAHAN LINGKUP PEMERINTAH KABUPATEN

PEMERINTAH KABUPATEN MALANG
 PEMERINTAH KABUPATEN MALANG MELAKUKAKAN
 PENYUNDAHAN LINGKUP PEMERINTAH KABUPATEN

LEMBAG	TAMBAH/DIRUMAH
PERPUSTAKAAN NASIONAL	000

PEMERINTAH KABUPATEN MALANG
 PE. TUMBUN JAYA DEBAIN
 KUALITAS TERBAIK

PEMERINTAH KABUPATEN MALANG
 DR. H. M. KURNIAWAN, ET
 DIREKTUR UTAMA

PEMERINTAH KABUPATEN MALANG
 KEPALA DINAS
 KARSIFAKAN DAN PERPUSTAKAAN
 PEMERINTAH KABUPATEN MALANG



PEMERINTAH KABUPATEN MALANG
 DR. H. M. KURNIAWAN, ET
 DIREKTUR UTAMA

PEMERINTAH KABUPATEN MALANG
 PEJABAT PELAYANAN TERPADU
 KESEHATAN

PEMERINTAH KABUPATEN MALANG
 DR. H. M. KURNIAWAN, ET
 DIREKTUR UTAMA

DENAH PEMINDAHAN
 TIANG LAMPU

KODE JAWAB	AMAL/REVISI
EKS-203	04

CP.1	
X	436.465.990
Y	9.225.934.400
Z	50.000

Y+9.225.930

Y+9.225.900

X+436.400
Y+9.225.800

TAMAN BUDAYA RAZEN SALEH

TAMAN BUDAYA RAZEN SALEH

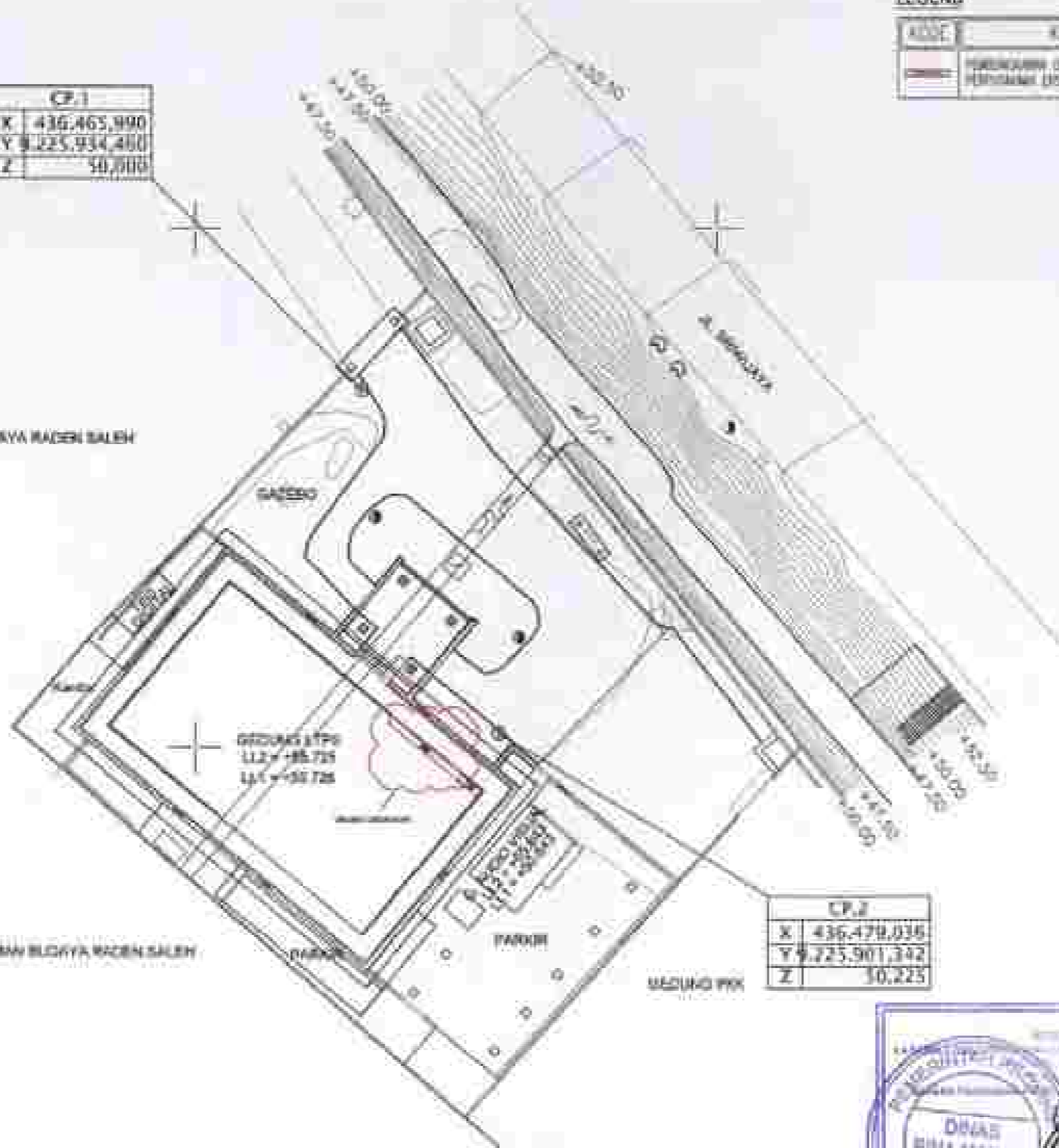

GEORGAS ATPO
LLX = 45.725
LLY = 55.725

CP.2	
X	436.479.036
Y	9.225.901.342
Z	50.225

LEGEND

KODE	KETERANGAN
(Symbol)	PURWARUKAN DINDING MUDA (DINDING PERSEKUTUAN DINDING)

Keterangan:

- Titik Ikat Koordinat (X,Y) Diambil Dari Pengamatan GPS Handheld Dimulai Elevasi 10' Pada 1
 Papan CP-01 X = 436.217.000 Y = 9.273.431.000 Z = + 50.000



REPUBLIK INDONESIA
 DEPARTEMEN PERENCANAAN DAN PERTANAHAN
 KEMENTERIAN PERENCANAAN DAN PERTANAHAN NASIONAL



PERTANAHAN NASIONAL

KEBATAU

PELAKSANAAN BINAAN DAN PERTANAHAN
 PERENCANAAN (DINAS PERENCANAAN DAN PERTANAHAN NASIONAL)

PERUMAHAN

PELAKSANAAN BINAAN DAN PERTANAHAN
 PERENCANAAN (DINAS PERENCANAAN DAN PERTANAHAN NASIONAL)

KODE	TAMBAH KURANGAN
000	000

KOPRAL/PT/PT/PT/PT/PT

PT. TUMBUN JAYA GEMINI
 KONSULTAN BINAAN

HEMANTO HIRIYAWAN, ST
 DIRECTUR UTAMA

WIBISMA/REVISI
 KEPALA DINAS
 PERENCANAAN DAN PERTANAHAN
 NASIONAL JAWA TENGAH



ARIS/REVISI
 KEPALA DINAS
 PERENCANAAN DAN PERTANAHAN
 NASIONAL JAWA TENGAH

WIBISMA
 PELAKSANA PELAKSANA TERKAS
 KESEKUTUAN

ETIYANS DAMAYANTI, S.S. M.Engg
 NIP. 198103201903201
 AJUL UMBAR

DENAH PEMBONGKARAN
 DINDING

NO. DOKUMEN	REVISI
EKS-204	04

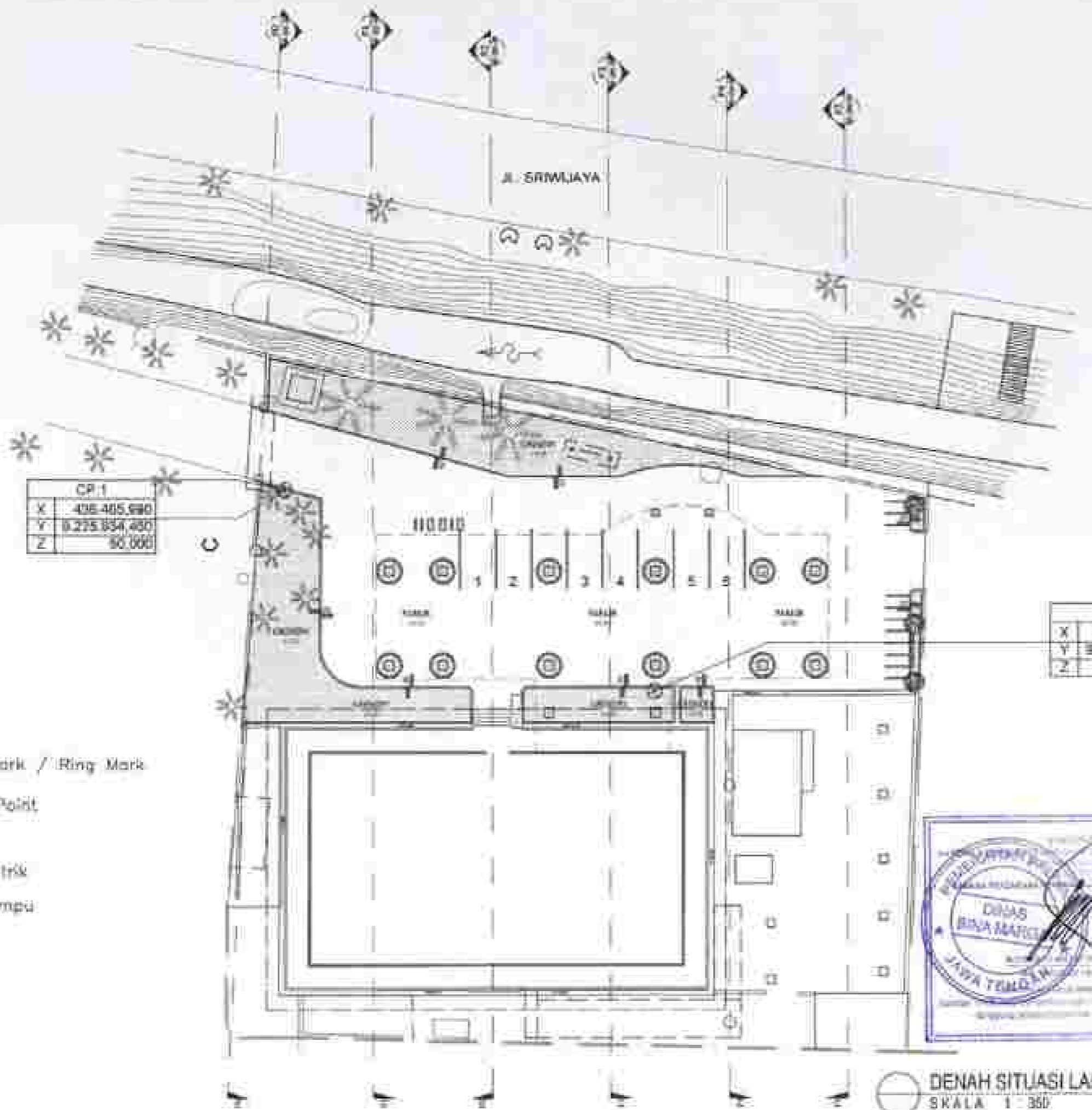

- Ring Mark
- Control Point
- Telephone
- Tiang Listrik
- Tiang Lampu
- Paving
- Tanaman
- Lawn
- Terrace
- Apple
- Saluran
- Sungai

DENAH SITUASI LANTAI 1
SKALA 1 : 350



PEMERINTAH PROVINSI JAWA TIMUR
DINAS KEANDAHUNGAN DAN PERPLUHAN
Jl. Sekeloa Timur No. 10 Surabaya



PERPUSTAKAAN NASIONAL

KEBUNINGRAJAN

PERLUKIBAHAN BANGUNAN MELAKUKAKAN
PERENCANAAN LINGKUNGAN PERPUSTAKAAN NASIONAL

PERENCANAAN

PERUBAHAN DOKUMEN
PERENCANAAN BANGUNAN PERPUSTAKAAN NASIONAL
PROVINSI JAWA TIMUR

LOKASI : TALEN KUDUS

PERENCANAAN BANGUNAN PERPUSTAKAAN NASIONAL

LOKASI : TALEN KUDUS

PT. TUMBUH JAYA DEBANG
KUDUS, JAWA TIMUR

HENDI WITO KURNIAWAN, ET
DIREKTUR UTAMA

KEPALA DINAS
KEANDAHUNGAN DAN PERPLUHAN
PROVINSI JAWA TIMUR



DEPTA HERMAWATI, SH, SSB
DIREKTUR

KEJAKSA PELAKSANA TEKNIK
KESEHATAN

ERYANI DAMAYANTI, S.E.M, S.H
NIP. 19810001200012219
ADIL DAMAR

DENAH SITUASI LANTAI 1

KODE LOKASI	AREAL DENAH
AR-101	04

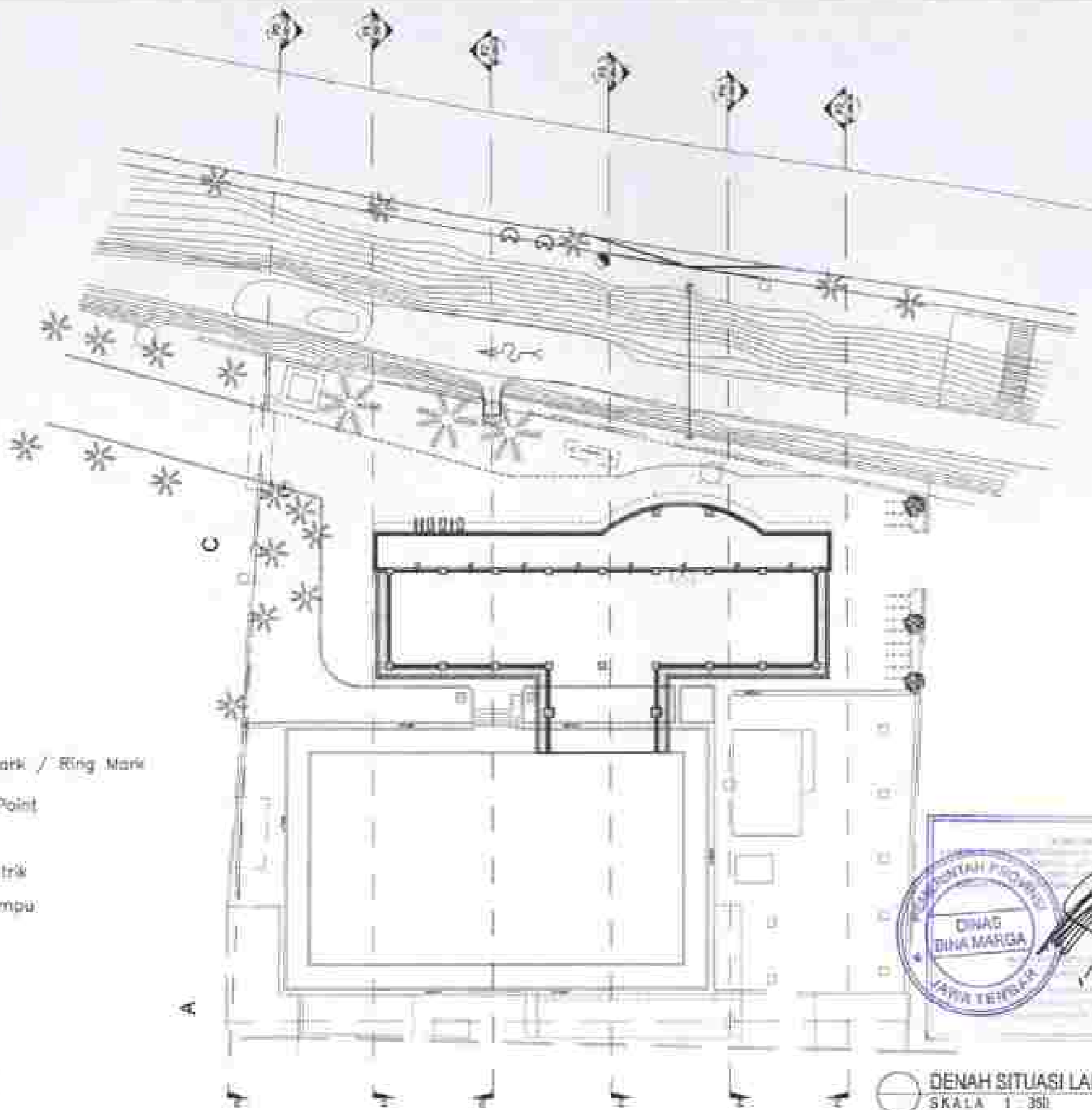

LEGENDA :

- Berich Mark / Ring Mark
- Control Point
- Telepon
- Tiang Listrik
- Tiang Lampu
- Patak
- Pohon
- Sarung
- Pagar
- Aspal
- Saluran
- Sungai

DENAH SITUASI LANTAI 2
SKALA 1 : 350



PERKANTORAN PEMERINTAH KABUPATEN
DESA KAWASAN DAN KEPERUSAHAAN
K. A. BANGUNAN DAN KAWASAN

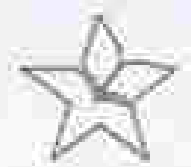

PERMUTAKAAN KABUPATEN

KABUPATEN

PEMERINTAH KABUPATEN KOTA DEWATA
KAWASAN KOTA DEWATA PEMERINTAH KABUPATEN

PERMUTAKAAN

PERMUTAKAAN (DIT)
PERMUTAKAAN (DIT) PERMUTAKAAN (DIT) PERMUTAKAAN (DIT)
PERMUTAKAAN (DIT) PERMUTAKAAN (DIT) PERMUTAKAAN (DIT)

LOKASI	TARUHAN
PERMUTAKAAN (DIT) PERMUTAKAAN (DIT) PERMUTAKAAN (DIT) PERMUTAKAAN (DIT) PERMUTAKAAN (DIT)	300

PERMUTAKAAN (DIT) PERMUTAKAAN (DIT)

PT. TUMBUH JAYA DEWATA
KAWASAN Kota Dewata

SEKRETARIS KAWASAN DEWATA
DIREKTOR KAWASAN

SEKRETARIS KAWASAN DEWATA
DIREKTOR KAWASAN

SEKRETARIS KAWASAN DEWATA
DIREKTOR KAWASAN

SEKRETARIS KAWASAN DEWATA
DIREKTOR KAWASAN

SEKRETARIS KAWASAN DEWATA
DIREKTOR KAWASAN

DENAH SITUASI LANTAI 2

KONTR. DESAIN	AMAL. DESAIN
AR-102	04

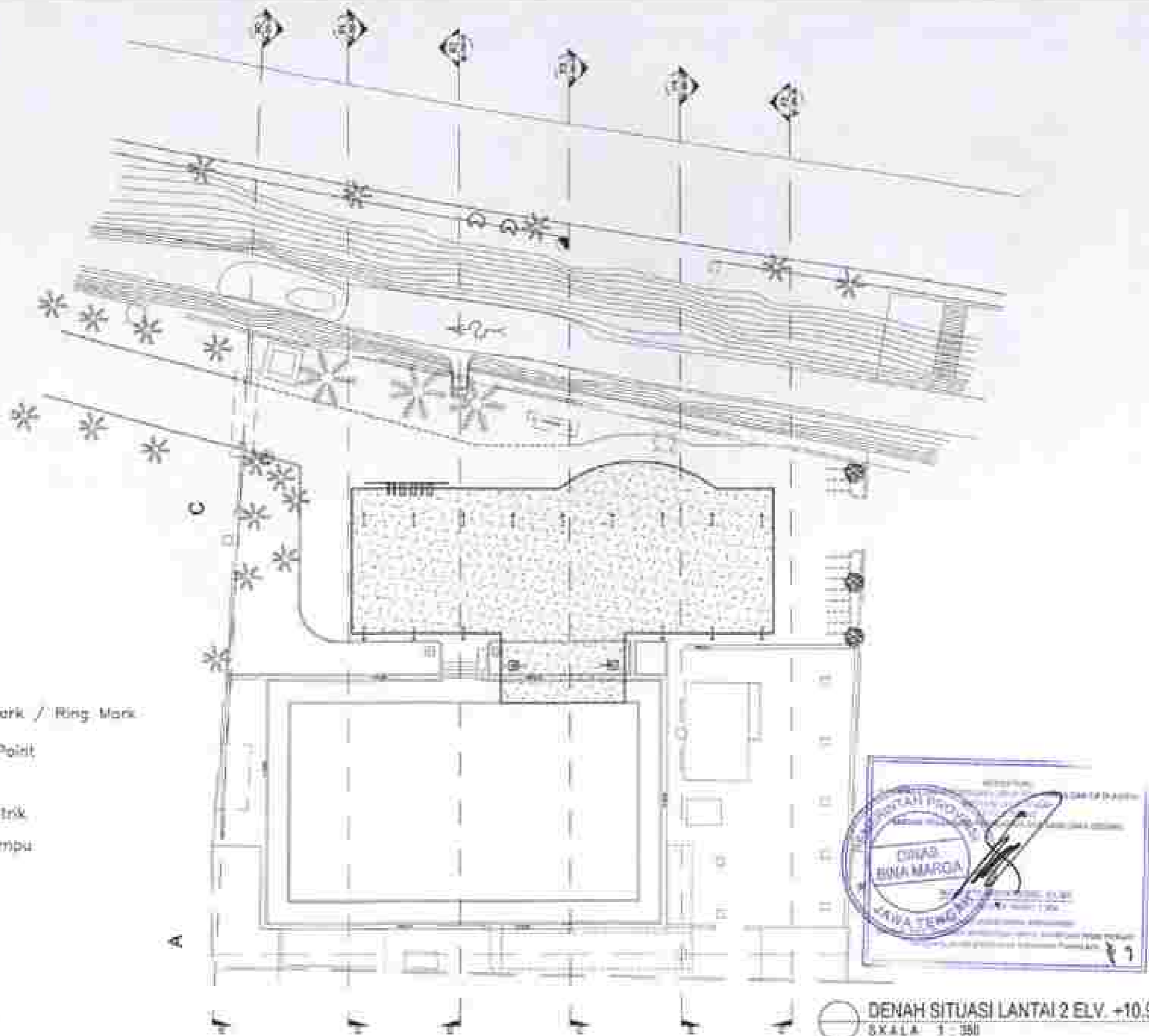

LEGENDA :

- Bench Mark / Ring Mark
- Control Point
- Telepon
- Tiang Listrik
- Tiang Lampu
- Patak
- Pohon
- Sewer
- Foyer
- Aisl
- Saluran
- Sungai



DENAH SITUASI LANTAI 2 ELV. +10.95
SKALA 1 : 350



PEMERINTAH PROVINSI JAWA TIMUR
DINAS KEARSIFAN DAN PERPUSTAKAAN
Jl. G. Subroto No. 112 Surabaya, Indonesia



KEBUNDAKARAN NASIONAL

KOTA SURABAYA
PELOPORAN SURABAYA MELI DESA
KORPORASI SURABAYA PRESERVASI DAN
REKREASI
PEYUSUNAN DOK
PERENCANAAN DAN PERLISTRIKANSI LANTAI
PROJEKSI JAWA TIMUR

URAI	TAMBAHAN
REVISI	01

REVISI / PERUBAHAN

PT. TIRUHAJAYA DESAIN
SURABAYA

[Signature]
HENDI WITO KURNIAWAN, ST
DIREKTUR UTAMA

MANAJEMEN / MANAJEMEN
PEKERJAAN DAN PERLISTRIKANSI
PROJEKSI JAWA TIMUR

[Signature]
SAFTA HERMAWATI, SH MM
TIF. SURABAYA TORONG 2 018

REVISI / PERUBAHAN
PELOPORAN SURABAYA MELI DESA
KORPORASI SURABAYA PRESERVASI DAN
REKREASI

[Signature]
ERIK SAMUDRA YANTI, SH MM
TIF. SURABAYA TORONG 2 018
JICA SURABAYA

DENAH SITUASI LANTAI 2
ELV. 10.95

KODE DOK	KODE LANTAI
AR-103	04



PEMERINTAH PROVINSI JAWA TIMUR
DINAS KEMASRUKAN DAN PERPUSTAKAAN
Jl. G. H. JOHANNES, NO. 10000, SURABAYA



PERPUSTAKAAN PROVINSI

JAWA TIMUR

PEMBELIHAN STRUKTUR BANGUNAN TERBUKA
PERMUKAAN LAJANG PERPUSTAKAAN DAFTAR

PERUSAHAAN

PENYEDIAAN DAN
PELAKSANAAN BANGUNAN PERPUSTAKAAN LAJANG
PROVINSI JAWA TIMUR

LOKASI: SURABAYA

PERIODE: 2024

KELOMPOK PERUSAHAAN

PT. TUMBUH JAWA DESAIN
SURABAYA

DIKORPORASIKAN KE
DIREKTORAT LITRASI

KELOMPOK PERUSAHAAN

PEKERJAAN DAN PERPUSTAKAAN
PROVINSI JAWA TIMUR



KELOMPOK PERUSAHAAN

PEKERJAAN PELAKSANAAN TEKNIK
KESEHATAN

IRYANI DARMAWATI, S.T.M.
NIP. 19810102 201001 2 219

LOKASI: SURABAYA

POTONGAN P0

KODE: AR-201

NO. LEMBAR: 06

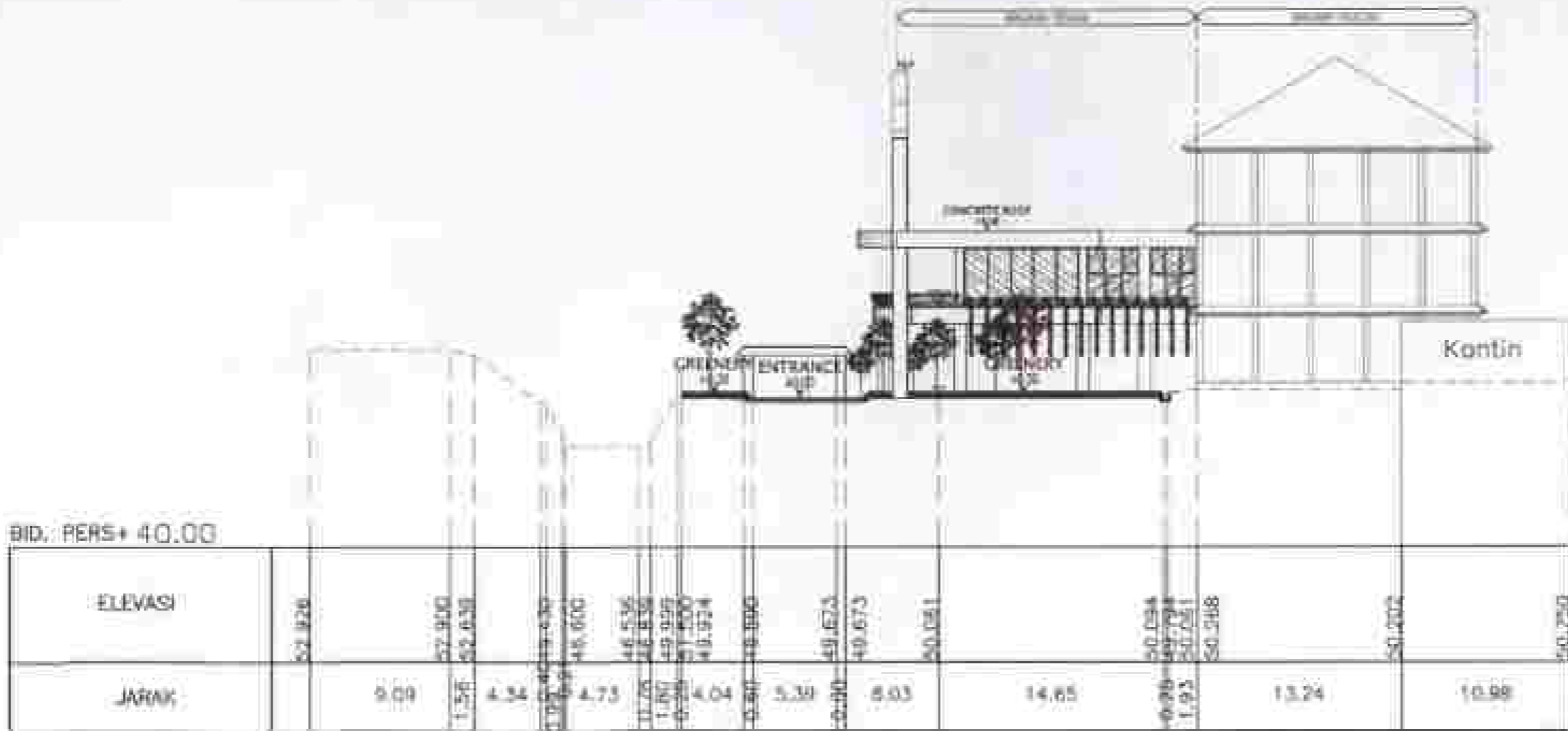

POTONGAN P0
SKALA 1:350



BID. PERS+ 40.00



PEMERINTAH PROVINSI JAWA BARAT
DINAS PERENCANAAN DAN PERTANAIAN
Jl. Sekeloa No. 101 Cirebon, Cirebon



DINAS PERENCANAAN DAN PERTANAIAN

SKALA 1:50

PERENCANAAN DAN PERTANAIAN
PERENCANAAN DAN PERTANAIAN

PERENCANAAN

PERENCANAAN DAN
PERTANAIAN

LEBAR: 1000 mm

TAKSI: 1000 mm

NO. DOKUMEN: 001/2023

PT. TUMBUH JAYA DEKAM
KONSTRUKSI

DIKORPORASIKAN KE
DIREKTOR UTAMA

REVISI: 01

REVISI: 02

REVISI: 03

REVISI: 04

REVISI: 05

REVISI: 06

REVISI: 07

REVISI: 08

REVISI: 09

REVISI: 10

REVISI: 11

REVISI: 12

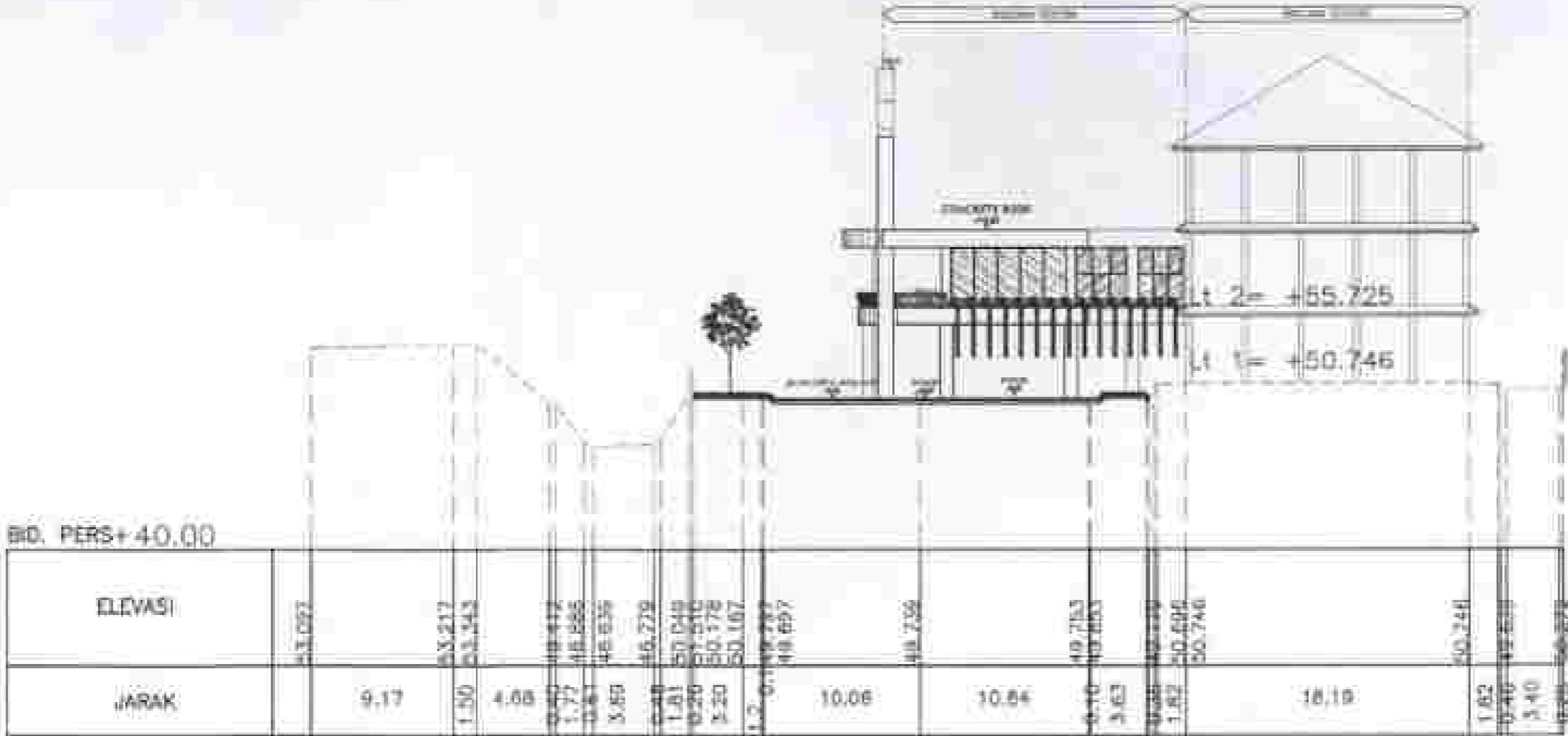

POTONGAN P1
SKALA 1:350

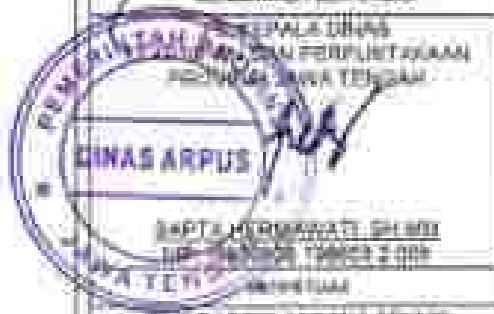

ERVINA DAMAYANTI, S.E., M.Eng.
N.P. 18150002010012018
JALUR GAMBAR

POTONGAN P1

NO. DOKUMEN: AR-202

JALUR GAMBAR: 06



PERKANTORAN PROVINSI JAWA BARU
DINAS KAWASAN DAN PERKOTAAN
Jl. S. Sumantri, 40132 Bandung, Indonesia



PEMERINTAH PROVINSI

JAWA BARU

PEMILIHAN DAN PENYEDIAAN JASA PERENCANAAN DAN PELAKSANAAN KAWASAN DAN PERKOTAAN

PERENCANAAN

PERENCANAAN DAN PELAKSANAAN KAWASAN DAN PERKOTAAN
KAWASAN DAN PERKOTAAN

LOKASI: TAMBUNAN

NO. SKED: 06/2023

STABILITAS PERENCANAAN

PT. TAMBUN JAYA DESAIN
KAWASAN DAN PERKOTAAN

HENDRIKO KURNIAWAN, ST
DIREKTUR TEKNIK

MANAJEMEN PERENCANAAN

PT. TAMBUN JAYA DESAIN
KAWASAN DAN PERKOTAAN



SAFETA DEWI WATI, ST
TSP. PERENCANAAN 19950 2 009

MANAJEMEN PERENCANAAN
KAWASAN DAN PERKOTAAN



SAFETA DEWI WATI, ST
NIP. 19950202019012009
JAWA BARU

POTONGAN P2

NO. SKED: 06/2023

AR-203

06



BD. PERS+ 40.00

ELEVASI	JARAK
50.202	3.88
50.102	0.90
50.081	1.82
50.748	18.16
50.248	2.21
50.712	1.40
50.712	0.52
49.700	0.10
49.702	2.30
49.722	2.00
49.780	1.00
49.760	0.15
49.786	7.15
49.630	1.45
49.285	2.75
50.096	0.90
50.096	1.50
51.503	0.80
48.587	12.12
48.048	1.85
48.967	0.40
48.070	4.10
48.541	2.20
48.541	9.12
48.381	

POTONGAN P2
SKALA 1 : 300





PEMERINTAH PROVINSI JAWA BARAT
DINAS KEKAWASAN DAN PERKOTAAN
Jl. A. H. SANJAYA No. 100 KARANG MANGRA



REPUBLIK INDONESIA

BOGOR

PEMBANGUNAN STRUKTUR BLOK TERBUK
PENGUNTAH UTAMA PEMERINTAH DAERAH

PERUMAHAN

PERYEDIAAN DOK
PELAKSANAAN DOK PERUMAHAN KAWASAN PERUMAHAN DAERAH
PROVINSI JAWA BARAT

LOKASI

TAHAP AKHIR
RIB

SKALA DAN PERSEDIAAN

PT. TUMBUH JAYA DESAM
KAWASAN TUMBUH

HENDRIKO KURNIAWAN, ST
DIREKTUR UTAMA

MANAJEMEN TEKNIK

PEKERJA LOKAL
DINAS PERUMAHAN DAN PERKOTAAN
PROVINSI JAWA BARAT



SAFIAH HANAWATI, SH, MM
DIREKTUR PELAKSANAAN
TEKNIK

MANAJEMEN TEKNIK

DINAS PERUMAHAN DAN PERKOTAAN
PROVINSI JAWA BARAT

SAFIAH HANAWATI, SH, MM
DIREKTUR PELAKSANAAN
TEKNIK

MANAJEMEN TEKNIK
DINAS PERUMAHAN DAN PERKOTAAN
PROVINSI JAWA BARAT

POTONGAN P3

KODE DOKUMEN
AR-204

KODE LEMBAR
06

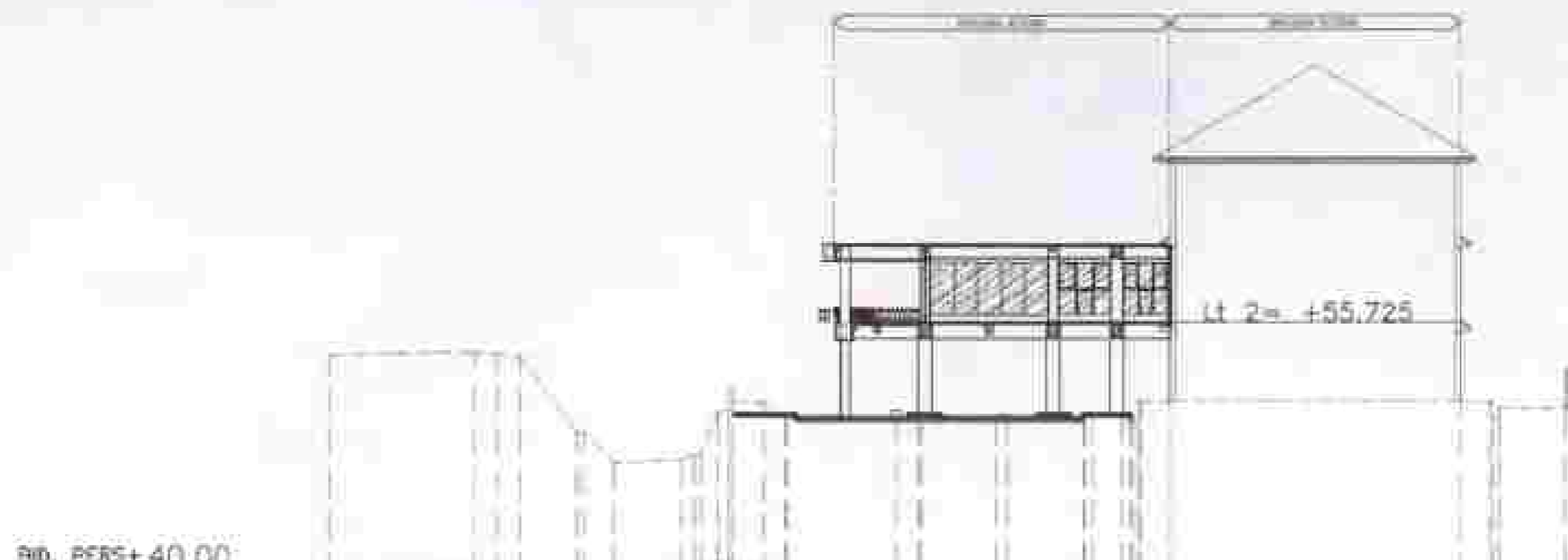

ELEVASI	JARAK
53.002	
53.814	9.10
53.710	1.42
53.514	1.43
53.51	3.51
52.907	0.80
45.881	1.92
46.064	0.80
53.304	0.41
51.501	0.23
50.856	1.96
49.297	1.40
48.797	0.10
48.712	0.81
48.874	1.35
48.886	0.70
48.874	0.75
48.864	0.73
48.833	0.72
48.713	0.90
48.683	1.95
48.593	0.20
48.597	0.40
48.707	1.93
50.746	10.17
50.748	1.50
50.823	0.40
50.881	4.14
50.331	50.331

POTONGAN P3
SKALA 1:50





PEMERINTAH PROVINSI JAWA BARAT
DINAS BINA SARANA DAN FASILITAS
Jl. A. H. SANJAYA No. 100 Bandung, Indonesia



PEMERINTAH PROVINSI

JAWA BARAT

PEMERINTAH PROVINSI JAWA BARAT
DINAS BINA SARANA DAN FASILITAS

PROVINSI

PEMERINTAH PROVINSI JAWA BARAT
DINAS BINA SARANA DAN FASILITAS

LOKASI: TAMBORA

NO. SKED: 001

NO. SKED: 001

PT. TUMBUH JAYA DESAIN
KONSTRUKSI

IRWAN TO PURNAWAN ET
DIREKTUR UTAMA

MENTERI / MENTERI

PEMERINTAH PROVINSI JAWA BARAT
DINAS BINA SARANA DAN FASILITAS

DINA ARPU

SAFARI MAWATI, S.T.M.
PEMERINTAH PROVINSI JAWA BARAT

PEMERINTAH PROVINSI JAWA BARAT
DINAS BINA SARANA DAN FASILITAS

IRYANA SAMAYANTO, S.T.M.
PEMERINTAH PROVINSI JAWA BARAT

POTONGAN P4

NO. SKED: 001

AR-205

05

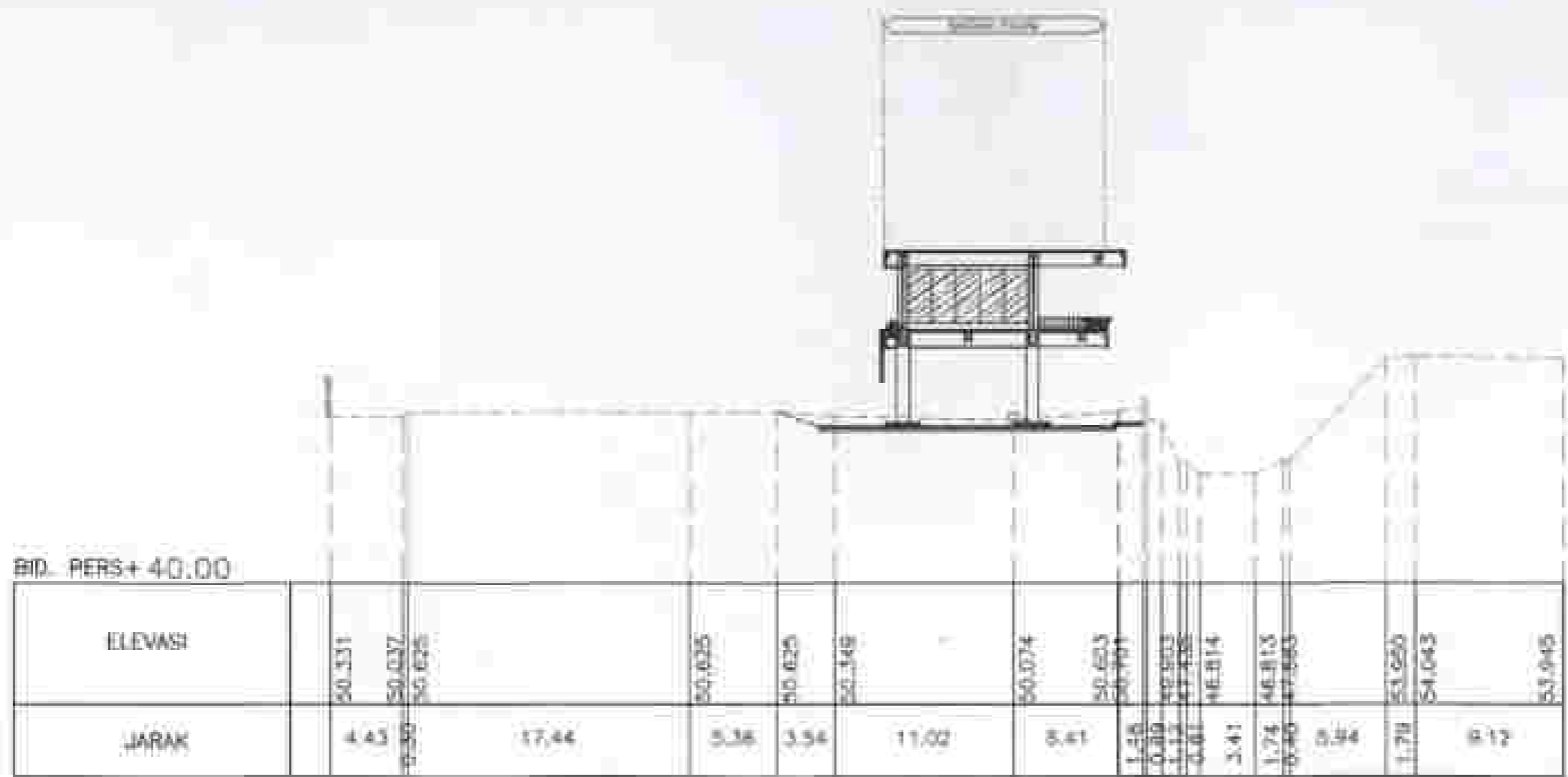

BID. PERS+ 40.00

POTONGAN P4
SKALA 1:300

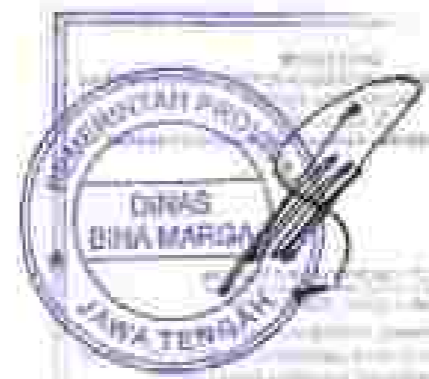
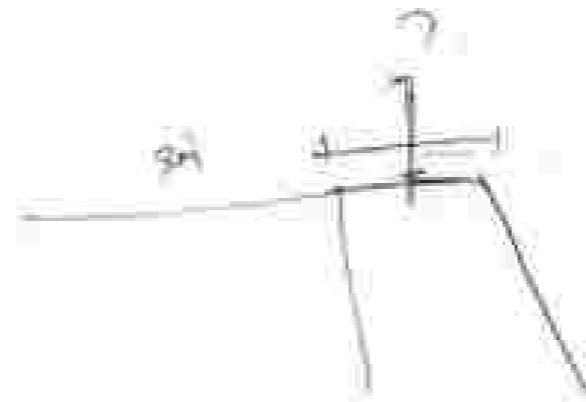

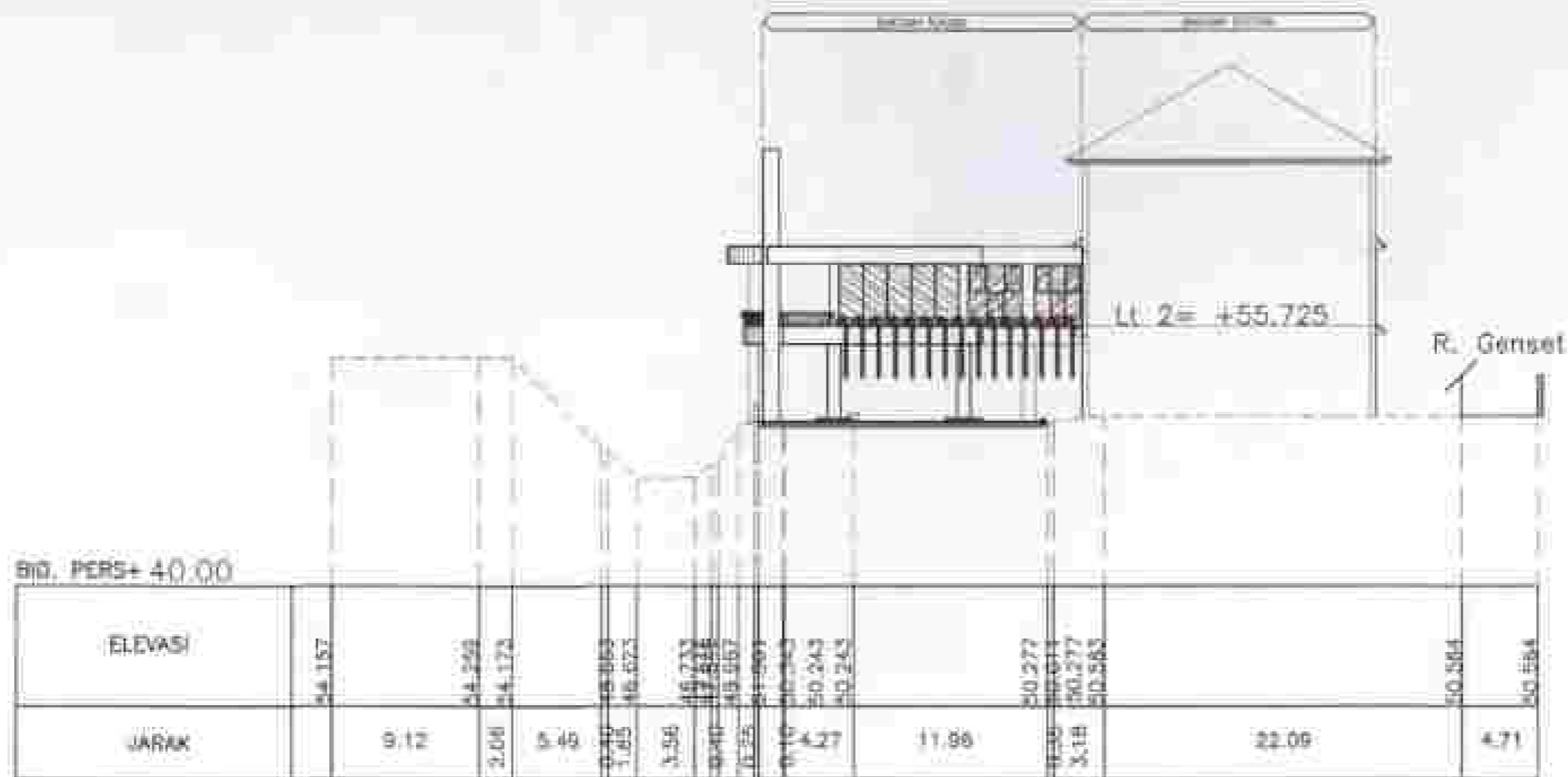

POTONGAN P5
SKALA 1:30



REPUBLIK INDONESIA
KEMENTERIAN PERENCANAAN DAN PEMBANGUNAN
NASKAH KEBANGSAAN DAN PERENCANAAN



PERUPAAN BANGUNAN

REKONSTRUKSI

PEKERJAAN BANGUNAN BERSAMA SAMA
REKONSTRUKSI DAN PERENCANAAN BANGUNAN

REKONSTRUKSI

PERENCANAAN DAN
REKONSTRUKSI BANGUNAN PERUMAHAN RUMAH SAKIT
KEMENTERIAN PERENCANAAN DAN PEMBANGUNAN
NASKAH KEBANGSAAN DAN PERENCANAAN

LOKASI: TAMBORA

SKALA: 1:100

KELOMPOK PERENCANAAN

PT. TUMBUH JAYA DESAIN
KUALITAS TERAPAN

HANDIKO KURNIAWAN ET
DIREKTUR UTAMA

REKONSTRUKSI BANGUNAN
PERUMAHAN RUMAH SAKIT

PERENCANAAN DAN PERENCANAAN
PERUMAHAN RUMAH SAKIT



EMPTA HERMANSATI, S.T., M.Eng.
NIP. 19810505 201001 2 018

KELOMPOK PELAKSANA TUGAS
KEGIATAN

EMPTA HERMANSATI, S.T., M.Eng.
NIP. 19810505 201001 2 018
JULI 2018

POTONGAN P5

NO. DOKUMEN: AR-206

JUMLAH LEMBAR: 06

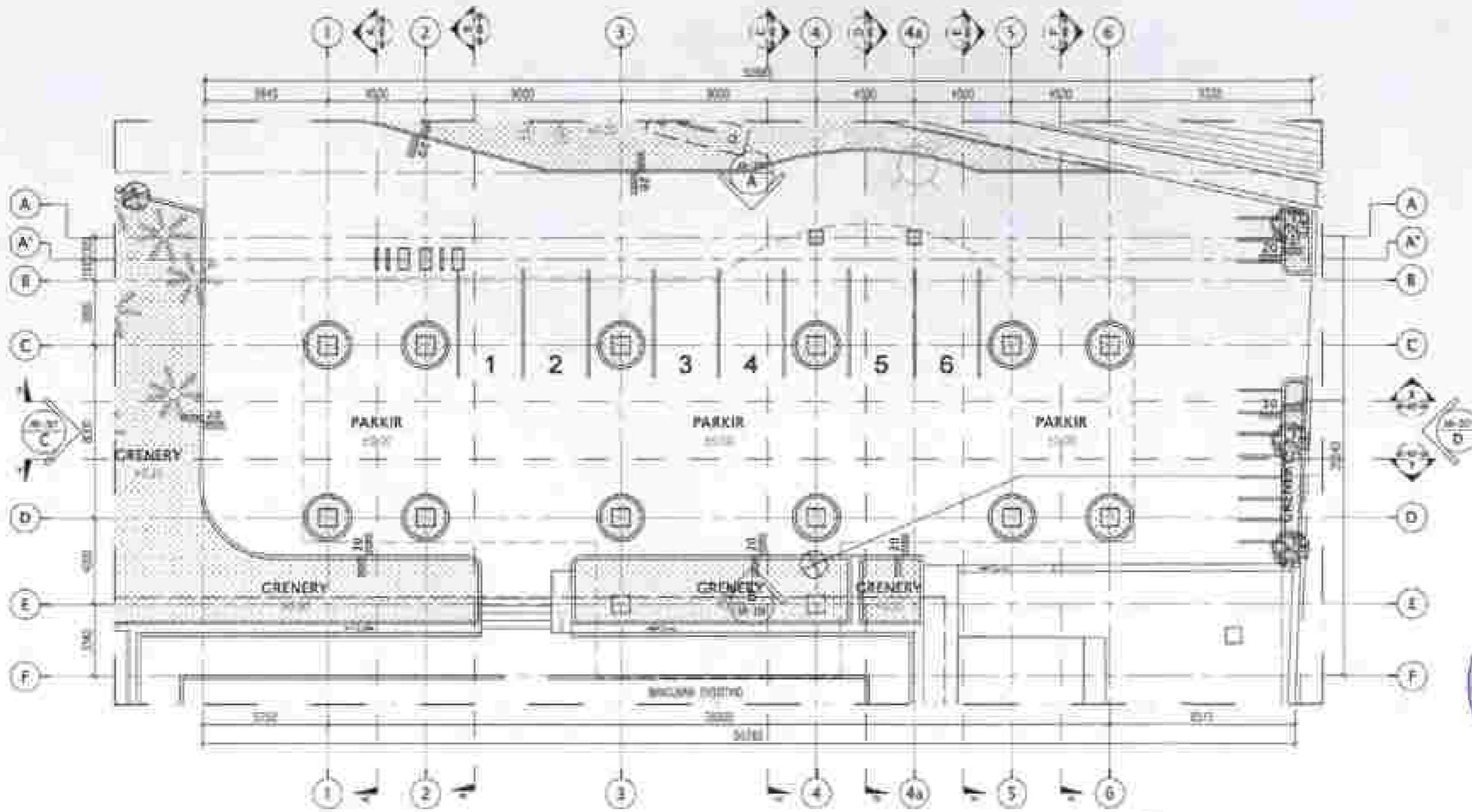

DENAH LANTAI 1
SKALA 1 : 200



PEMERINTAH PROVINSI JAWA BARAT
DINAS KEBUDAYAAN DAN PERSYARIFAN
J. L. S. SUKAMANA NO 2 SURABAYA, SURABAYA



PERSYARIFAN NASIONAL

KABUPATEN

PEMBANGUNAN BUNDAH BILIK CADU
PERUSAHAAN (RUMAH) PERSYARIFAN NASIONAL

PERUSAHAAN

PERYUSUSAN DAN
PERLUASAN LANTAI PERPUSTAKAAN BILIK
PERUSAHAAN JAWA TENGAH

LOKASI	WAKTU MENYERANG
PERUSAHAAN JAWA TENGAH (RUMAH) PERUSAHAAN JAWA TENGAH	000

KETERANGAN

PT. TUMBUH JAYA ORISAN
INDONESIA TERANG

HEMATO ALBIRAWAN, ET
DIREKTUR UTAMA

INDONESIA HEWETIAK
PERUSAHAAN ORISAN
INDONESIA TERANG



INDONESIA TERANG
INDONESIA TERANG

INDONESIA TERANG
INDONESIA TERANG

DENAH LANTAI 1

KODE LANTAI	DAFTAR LANTAI
AR-301	04



PEMERINTAH PROVINSI JAWA TIMUR
DINAS KEKAWIHAN DAN KEPERUSTAKAAN
Jl. Pemuda No. 100 Surabaya



PERPUSTAKAAN NASIONAL

KEDIRAN

PERUMBAHAN BANGUNAN ATAS DAN/ATAU PERALIHAN TEMPAT PERPUSTAKAAN

PERUMBAHAN

PERUMBAHAN RUANG PERPUSTAKAAN UMUM
DIPUNDI JAWA TIMUR

LOKASI: TENAN ARDHANA

PERUMBAHAN BANGUNAN PERPUSTAKAAN UMUM
DIPUNDI JAWA TIMUR

NOVEMBER 2018

PT. TUMBUH JAYA DESAIN
KEDIRAN

IR. H. HENDRIK KURNIAWAN, ET
DIPUNTI UTAMA

IR. H. HENDRIK KURNIAWAN, ET
DIPUNTI UTAMA



DANITA HERMANI, S.P. AM
DIPUNTI UTAMA

PEMERINTAH KABUPATEN TENGAH JAWA
KEDIRAN

IR. H. HENDRIK KURNIAWAN, ET
DIPUNTI UTAMA

DENAH LANTAI 2

KODOKUMBUH: AR-301
JILAH/LEMBER: 04

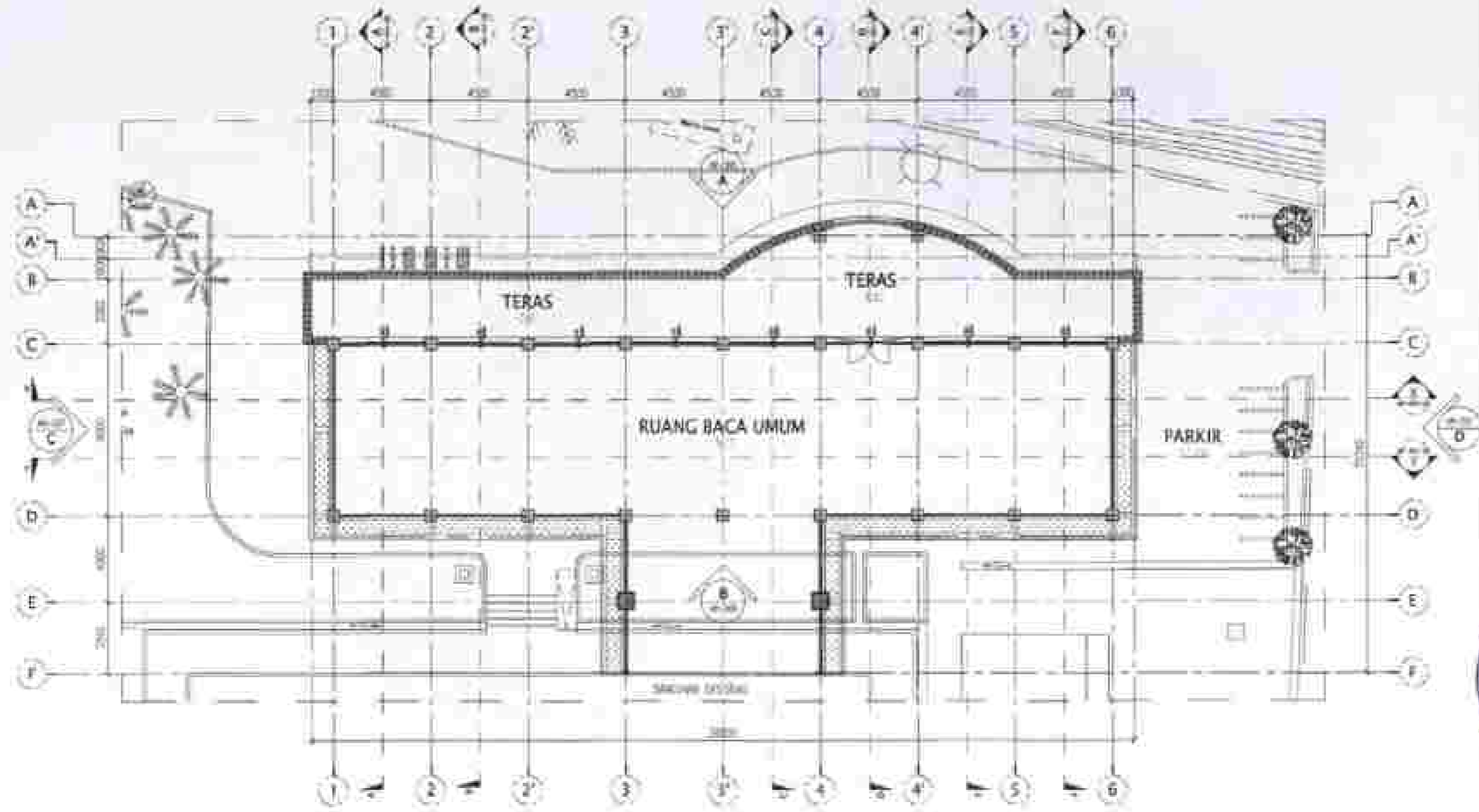

DENAH LANTAI 2
SKALA 1:200

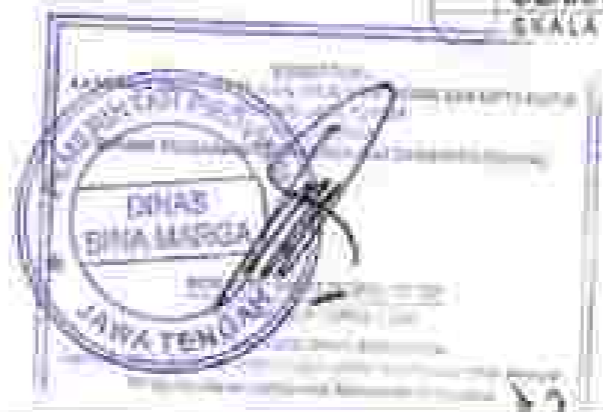

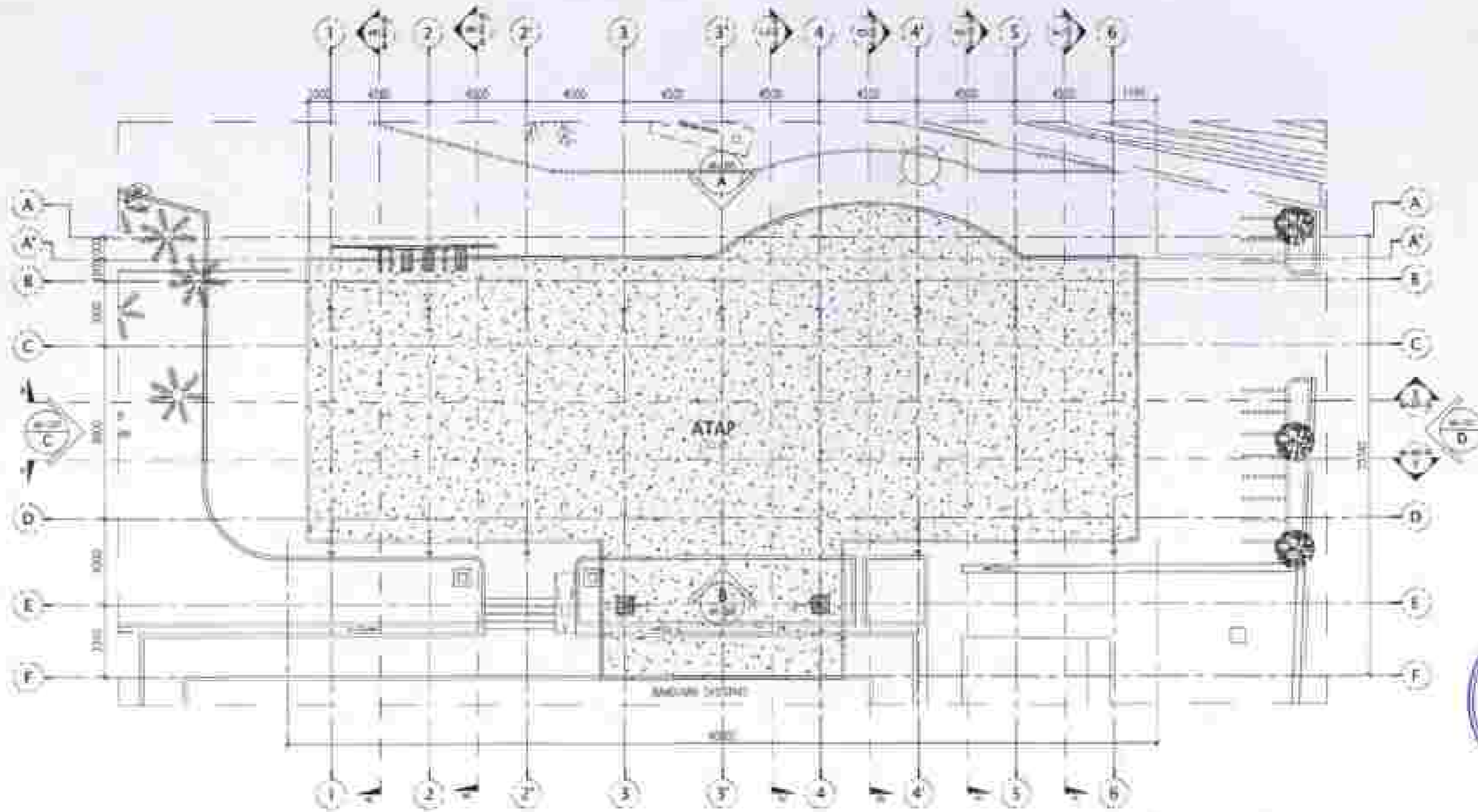

DENAH ATAP
SKALA 1:200



KEKORPORASIAN PERUMAHAN DAN KAWASAN PERUMAHAN
KABUPATEN JAWA TENGAH



PEMERINTAH PROVINSI JAWA TENGAH

REKAMSIK

PEMERINTAH KABUPATEN JAWA TENGAH
KORPORASI PERUMAHAN DAN KAWASAN PERUMAHAN

REKAMSIK

PEMERINTAH KABUPATEN JAWA TENGAH
KORPORASI PERUMAHAN DAN KAWASAN PERUMAHAN

LOKASI: TERANG BANGUNAN

NO. SURvei: 001/2019
NO. PETA: 001/2019

KONSTRUKSI PERENCANA

PT. TEMBUN JAYA DESAH
KORONA, CLOUTIER

PERENCANA KURUNAWAL ST
DIREKTUR UTAMA

KELOMPOK PERENCANA

PE. KEPALA DINAS
PERENCANAAN DAN PERUMAHAN



DINAS ARPUS
SANTA HERIYANTI, S.P.M.
NIP. 196308011981031001

ERTYANA DAMAYANTI, S.S.M.
NIP. 198208011981031001
JAWA TENGAH

DENAH ATAP

NO. SURvei: AR-303
NO. PETA: 04



PEMERINTAH PROVINSI JAWA TENGAH
DINAS PERENCANAAN DAN PEMERTAKAAN
KAWASAN DAN PERTANJANGAN



REPUBLIK INDONESIA

DEKORASI

PEMERINTAH PROVINSI JAWA TENGAH
PELAKSANAAN YURISDIKSI PEMERINTAH DAERAH

REKONSTRUKSI

PERENCANAAN DAN
PELAKSANAAN KAWASAN PERKOTAAN LINGKUP
PROVINSI JAWA TENGAH

LOKASI: TAMBAH BANGUNAN

NO. SKEDANSI BANGUNAN
KAWASAN PERKOTAAN LINGKUP
PROVINSI JAWA TENGAH: 0001

KONSTRUKSI PERENCANAAN

PT. TUMBUH JAYA DESAIN
KAWASAN PERKOTAAN

SENIRWANTO KURNIAWAN ST
DIREKTUR UTAMA

KONSTRUKSI BERTANGGUNG
DR. RUPPA A. DIRAS

PEMERINTAH PROVINSI JAWA TENGAH
DINAS PERENCANAAN DAN PEMERTAKAAN
KAWASAN DAN PERTANJANGAN



PEMERINTAH PROVINSI JAWA TENGAH
DINAS ARPUS

REKONSTRUKSI BANGUNAN
NO. 100/0000/2010/12/000

PEMERINTAH PROVINSI JAWA TENGAH
DINAS PERENCANAAN DAN PEMERTAKAAN
KAWASAN DAN PERTANJANGAN

DR. RUPPA A. DIRAS

PEMERINTAH PROVINSI JAWA TENGAH
DINAS PERENCANAAN DAN PEMERTAKAAN
KAWASAN DAN PERTANJANGAN

DR. RUPPA A. DIRAS
NO. 100/0000/2010/12/000

PEMERINTAH PROVINSI JAWA TENGAH
DINAS PERENCANAAN DAN PEMERTAKAAN
KAWASAN DAN PERTANJANGAN

DR. RUPPA A. DIRAS

PEMERINTAH PROVINSI JAWA TENGAH
DINAS PERENCANAAN DAN PEMERTAKAAN
KAWASAN DAN PERTANJANGAN

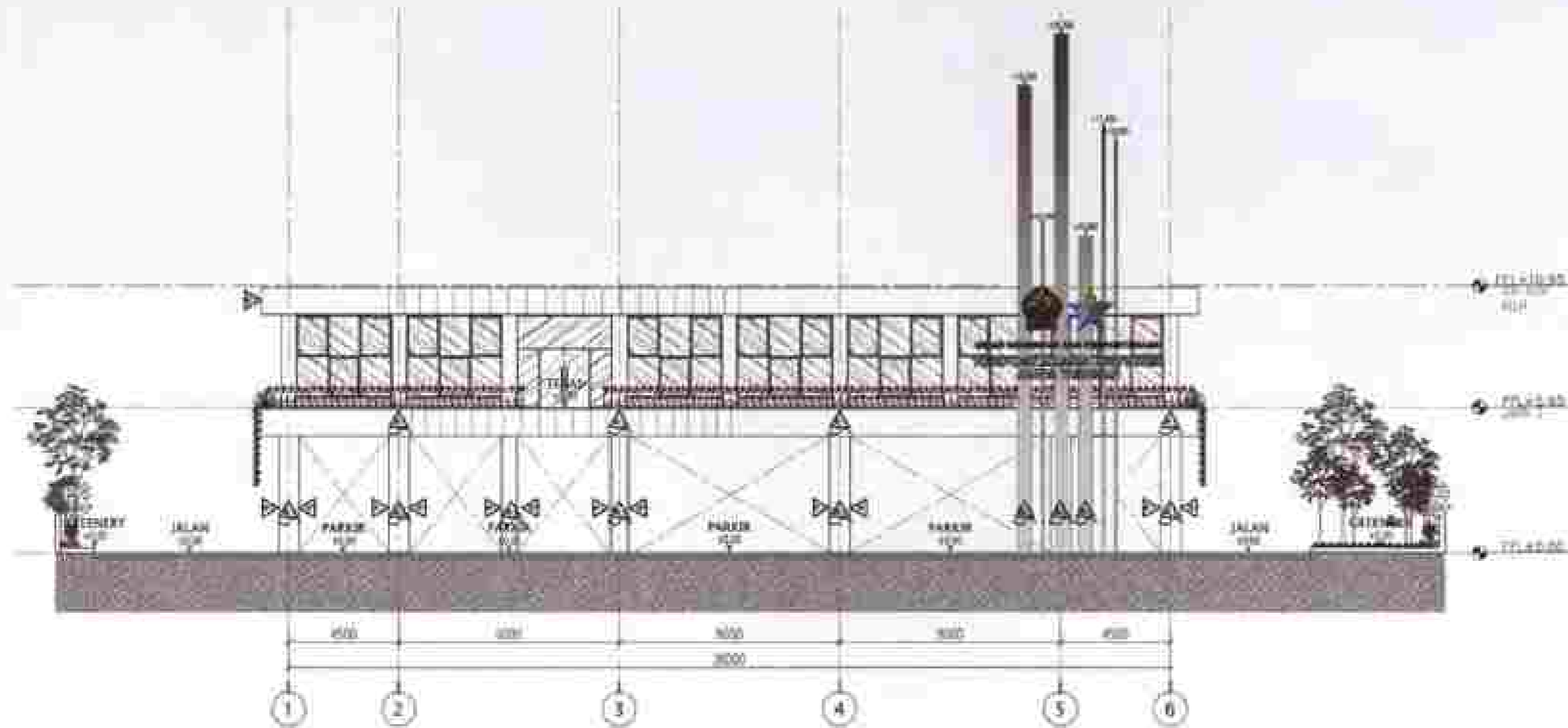

TAMPAK DEPAN "A"
STALA 1:200



LEGENDA

KODE	KETERANGAN
B1	BALOK TUMBUH BATA
B2	BALOK TUMBUH BATA
B3	BALOK TUMBUH BATA
B4	BALOK TUMBUH BATA
B5	BALOK TUMBUH BATA

TAMPAK DEPAN

NO. GAMBAR	JARANG/DEKORASI
AR-401	08

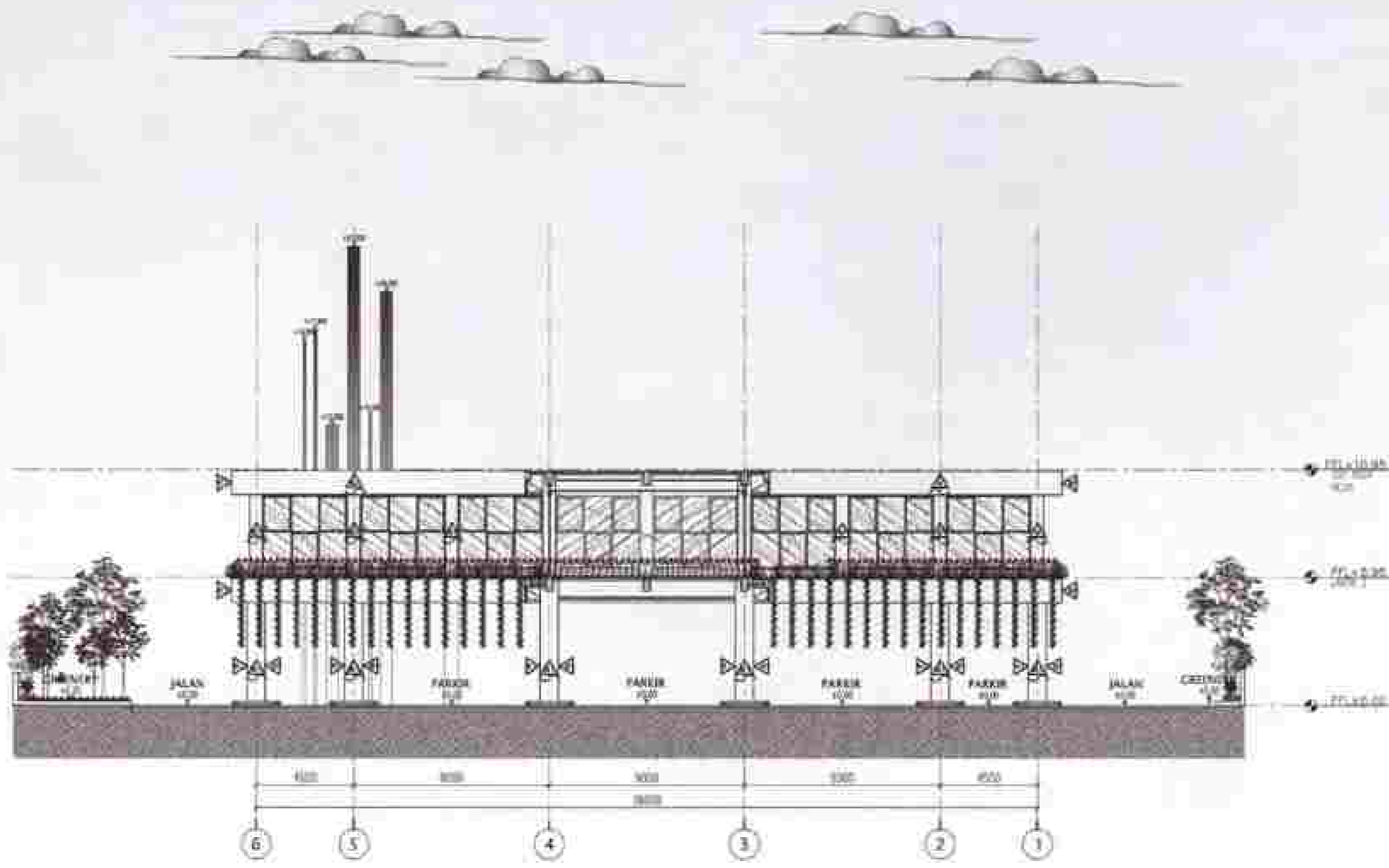

TAMPAK BELAKANG "B"
STALA 1:200



LEGEND

KODE	KETERANGAN
B1	REINFORCING BAR
B2	CONCRETE
B3	ASPHALT
B4	PAVEMENT
B5	ROAD SURFACE



REVISI

NO. 01

REVISI

NO. 02

REVISI

NO. 03

REVISI

NO. 04

PT. TUMBUH JAYA SEWA KONSULTING

SIKARNO PURNIAWAN, ST
DIREKTUR UTAMA

INDONESIA KONSULTING

PT. TUMBUH JAYA SEWA KONSULTING

DINAS ARPU

SITI HERNAWATI, ST
DIREKTUR UTAMA

INDONESIA KONSULTING

PT. TUMBUH JAYA SEWA KONSULTING

DINAS ARPU

SITI HERNAWATI, ST
DIREKTUR UTAMA

TAMPAK BELAKANG

NO. 01

NO. 02



REPUBLIK INDONESIA
 DEPARTEMEN PERTANIAN
 DAN PERUMAHAN
 R. A. SUDIRMAN ST. SIKHAR ARMAN



PERUPAHOAN NASIONAL

KEDIRIAN

PERENCANAAN BANGUNAN DAN PERUMAHAN
 PEMERINTAH KABUPATEN KEDIRI

PERUMAHAN

PERENCANAAN DAN PERUMAHAN
 PERUMAHAN DAN PERUPAHOAN LINGKUNGAN
 PERUMAHAN JAWA TENGAH

LOKASI: TABEL RANGKAIAN

LOKASI	TABEL RANGKAIAN
LOKASI	08

SKALA: 1 : 200

PT. TUMBUH JAYA DESAM
 KIRILAN TIRAN

HEANDITO KURNIAWAN, ST
 DIREKTUR UTAMA

INSPEKTUR / INSPEKTOR

PERUMAHAN DAN PERUPAHOAN
 PERUMAHAN DAN PERUPAHOAN



DINAS ARPU

ERITA HERMANI, SH, MH
 SIP, SIKP, SIKS, SIKS 2, SIKS

PERUMAHAN DAN PERUPAHOAN
 PERUMAHAN DAN PERUPAHOAN



(ERITA DAMAYANTI) SH, MH
 SIP, SIKS, SIKS 2, SIKS

SKALA: 1 : 200

TAMPAK SAMPING KIRI

TAMPAK SAMPING KANAN

LOKASI: TABEL RANGKAIAN

AR-403 08

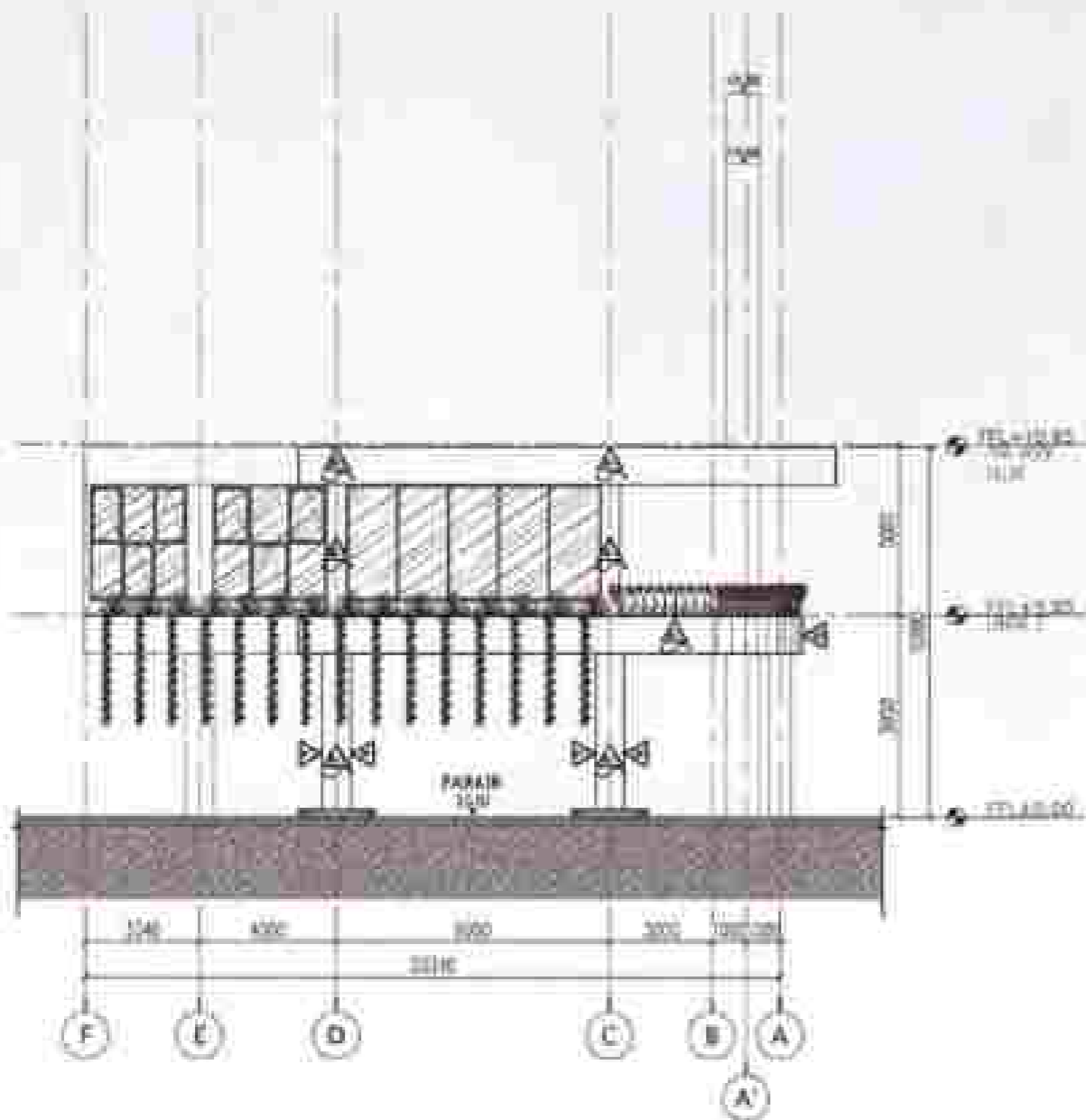

TAMPAK SAMPING KIRI "C"
 SKALA: 1 : 200

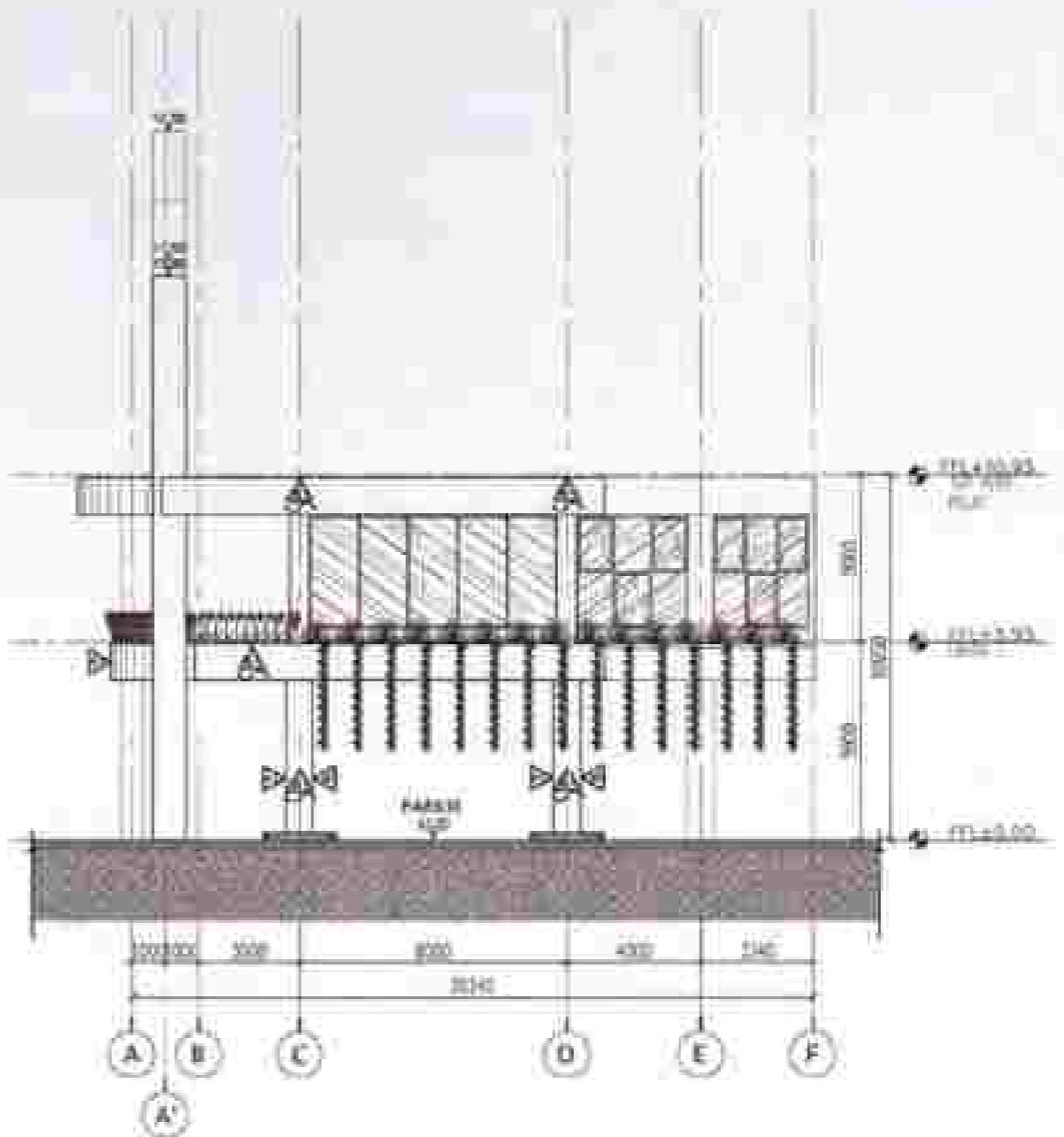

TAMPAK SAMPING KANAN "D"
 SKALA: 1 : 200



LEGENDA

KODE	KETERANGAN
B1	MU. TEBU KHAYU (SKALA 1 : 200)
B2	KUBUNDA SAMPING KIRI (SKALA 1 : 200)
B3	KUBUNDA SAMPING KANAN (SKALA 1 : 200)
B4	KUBUNDA SAMPING KIRI (SKALA 1 : 200)
B5	MU. TEBU KHAYU (SKALA 1 : 200)

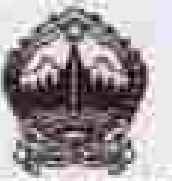

REPUBLIK INDONESIA
KEMENTERIAN PENDIDIKAN DAN KEBUDAYAAN
DIREKTORAT JENDERAL PENDIDIKAN DI LINGKUP SARAN PONDOK



PT. TUMBULJEVA DEKOR KUALITAS BANGUN

REVISI

PROJEK PERENCANAAN DAN PERENCANAAN ARSITEKTUR
PENGUNTAHUN LINGKUP SARAN PONDOK

REVISI

PROJEK PERENCANAAN DAN PERENCANAAN ARSITEKTUR
PENGUNTAHUN LINGKUP SARAN PONDOK

LEMBAR

NO. LEMBAR

NO. LEMBAR

PT. TUMBULJEVA DEKOR KUALITAS BANGUN

HENDRIKO KURNIAWAN ST
DIREKTUR UTAMA

HENDRIKO KURNIAWAN ST
DIREKTUR UTAMA

PT. TUMBULJEVA DEKOR KUALITAS BANGUN

PT. TUMBULJEVA DEKOR KUALITAS BANGUN

PT. TUMBULJEVA DEKOR KUALITAS BANGUN

PT. TUMBULJEVA DEKOR KUALITAS BANGUN

PT. TUMBULJEVA DEKOR KUALITAS BANGUN

PT. TUMBULJEVA DEKOR KUALITAS BANGUN

PT. TUMBULJEVA DEKOR KUALITAS BANGUN

PT. TUMBULJEVA DEKOR KUALITAS BANGUN

PT. TUMBULJEVA DEKOR KUALITAS BANGUN

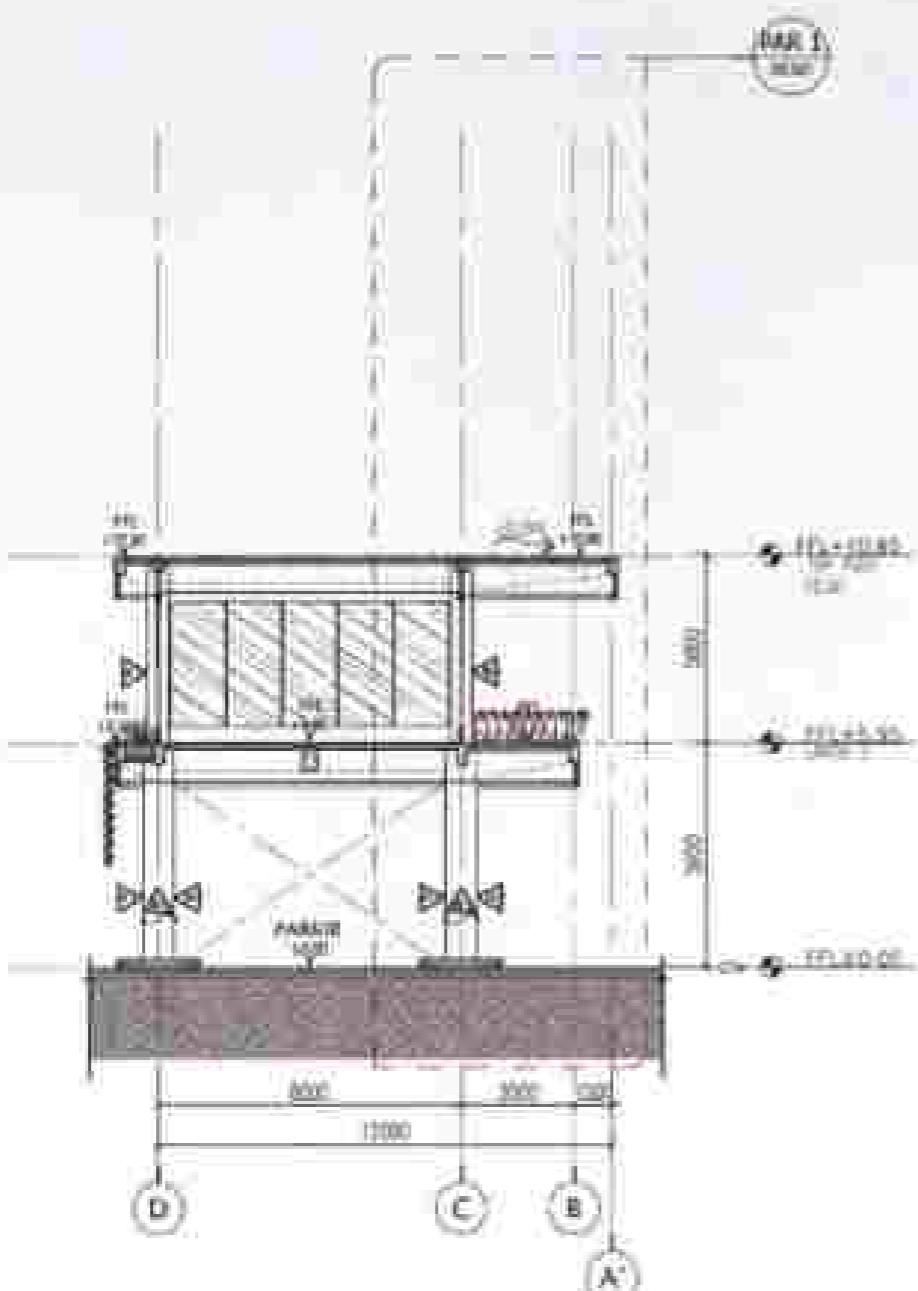

POTONGAN A-A
SKALA 1 : 200

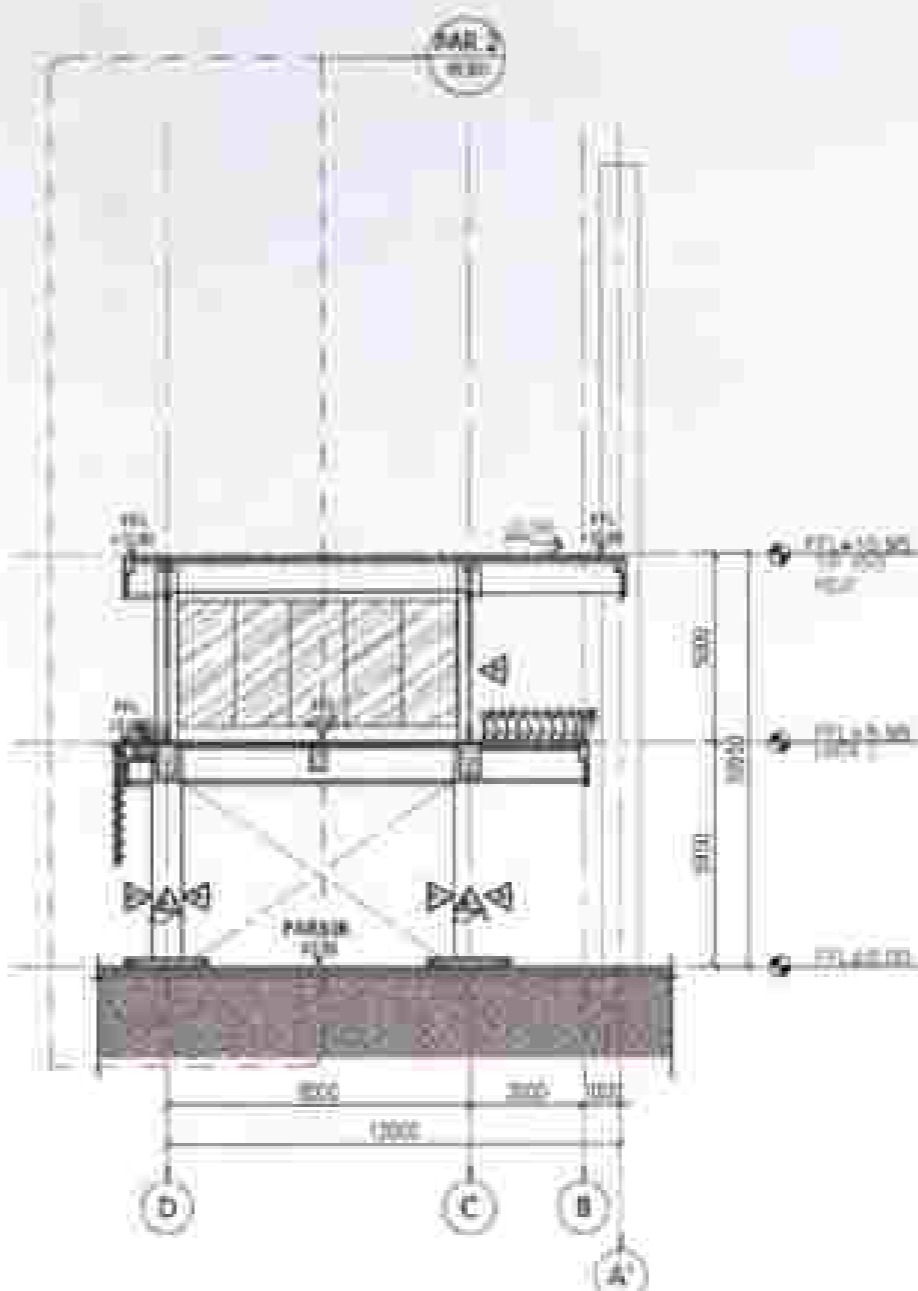

POTONGAN B-B
SKALA 1 : 200



LEGEND

KODE	LETUKAN
B1	WU 100x100x100
B2	WU 100x100x100
B3	WU 100x100x100
B4	WU 100x100x100
B5	WU 100x100x100
B6	WU 100x100x100



PT. TUMBULJEVA DEKOR KUALITAS BANGUN

POTONGAN A-A
POTONGAN B-B

NO. LEMBAR
AR-404

JMLAH LEMBAR
08



PEMERINTAH PROVINSI JAWA BARAT
DINAS BINA MASSA DAN PERUMAHAN
C. N. JARANAN 40133 BUNDA WIDAYATI



PEMERINTAH PROVINSI JAWA BARAT

WISATA

PEMERINTAH PROVINSI JAWA BARAT
DINAS BINA MASSA DAN PERUMAHAN

PERUMAHAN

PEMERINTAH PROVINSI JAWA BARAT
DINAS BINA MASSA DAN PERUMAHAN

LOKASI: TOLAK KALONG

PEMERINTAH PROVINSI JAWA BARAT
DINAS BINA MASSA DAN PERUMAHAN

PEMERINTAH PROVINSI JAWA BARAT

PEMERINTAH PROVINSI JAWA BARAT
DINAS BINA MASSA DAN PERUMAHAN

PEMERINTAH PROVINSI JAWA BARAT
DINAS BINA MASSA DAN PERUMAHAN

PEMERINTAH PROVINSI JAWA BARAT

PEMERINTAH PROVINSI JAWA BARAT
DINAS BINA MASSA DAN PERUMAHAN



PEMERINTAH PROVINSI JAWA BARAT
DINAS BINA MASSA DAN PERUMAHAN

WISATA

POTONGAN C-C
POTONGAN D-D

PEMERINTAH PROVINSI JAWA BARAT

AR-405

08

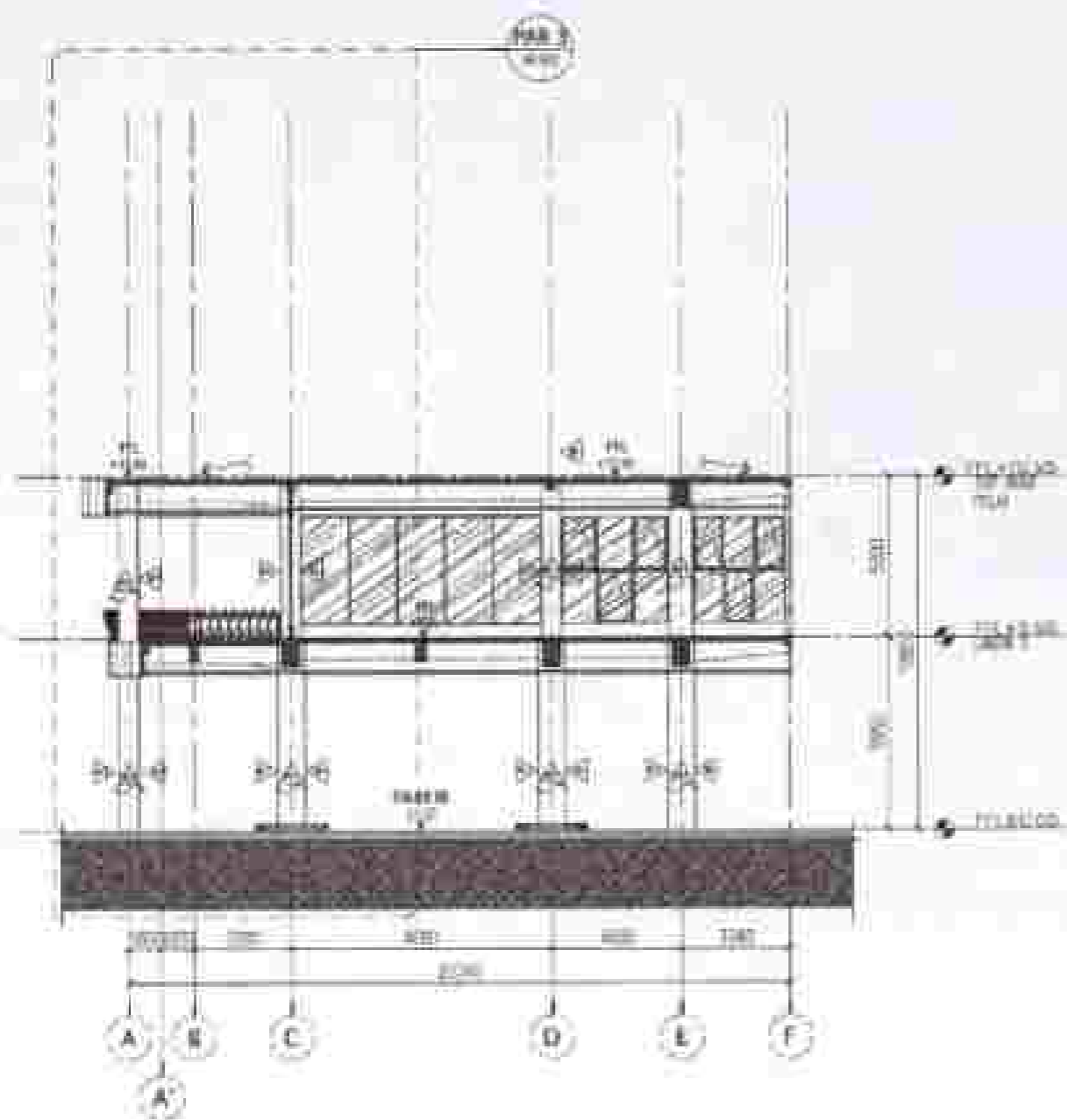

POTONGAN C-C
SKALA 1:200

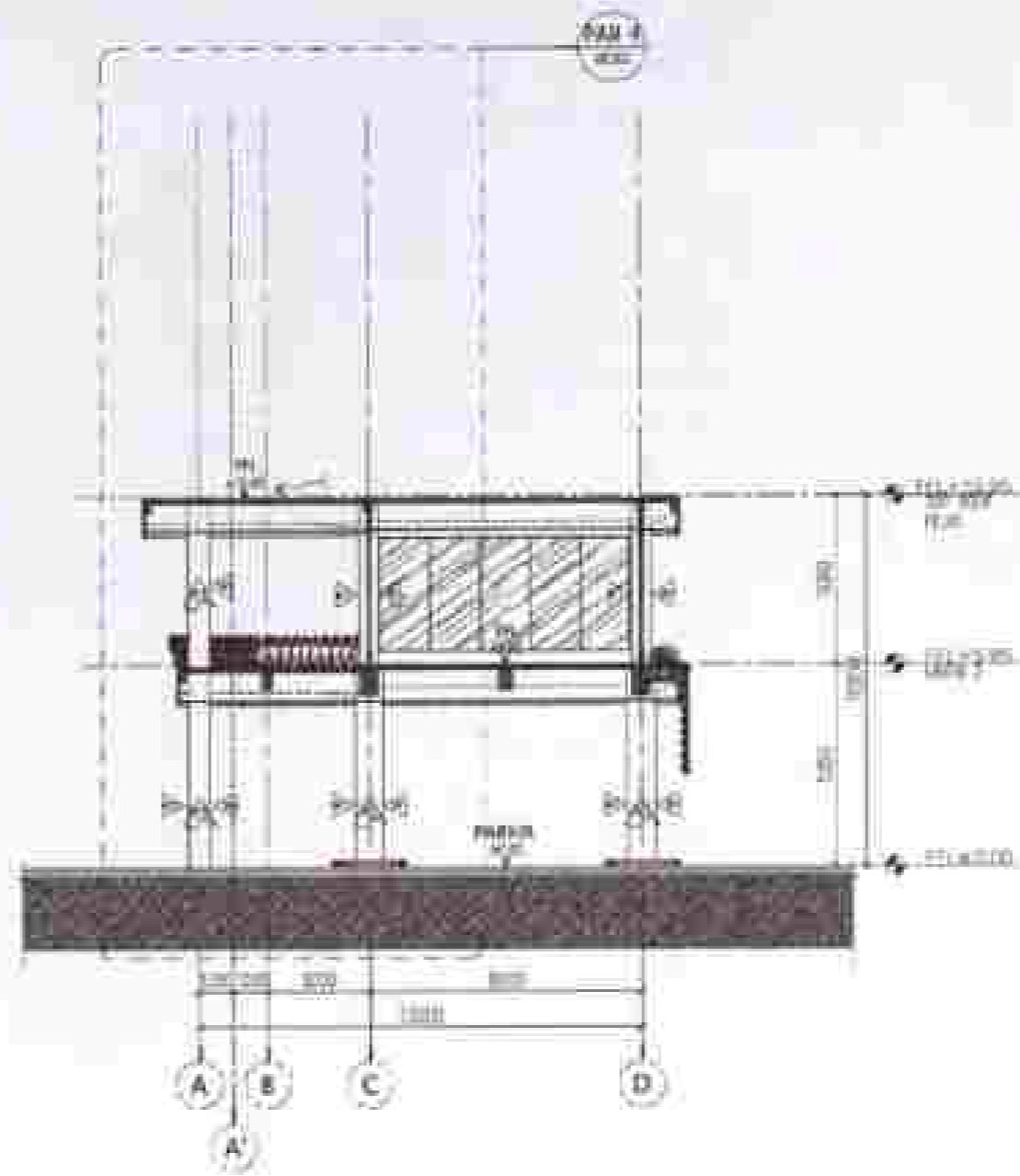

POTONGAN D-D
SKALA 1:200



KODE	Uraian
01
02
03
04
05



PEMERINTAH PROVINSI JAWA BARAT
DINAS KEMAHIRAN DAN PEMERINTAHAN
Jl. Jendral Sudirman No. 111 Bandung, Indonesia



KEPOLISIAN NASIONAL

KEBAYAAN

PENGARAH BARANG MELALUI DOKUMEN
PENGALIHAN TITIKAN PERSEKUTUAN DOKUMEN

KEBAYAAN

PELAYANAN DAN
PENGALIHAN DOKUMEN PERSEKUTUAN MELALUI
PROSEDUR JAWA BARAT

LOKASI: BANDARABAYAN

NO. DOKUMEN: 001

STANDAR PERSEKUTUAN

PL. TIRIBUH JAYA DESAM
KABUPATEN KARAWANG

H. HANIF KURNIAWAN, ST
DIREKTUR UTAMA

KEBAYAAN / KEBAYAAN

PEKERJA DOKUMEN
DINAS PERSEKUTUAN MELALUI
DOKUMEN JAWA BARAT



ERIYANTI DAMAYANTI, S.S.M.
NIP. 1982030201912018
JAWA BARAT

KEBAYAAN
PEKERJA PERSEKUTUAN MELALUI
DOKUMEN

KEBAYAAN

KEBAYAAN

KEBAYAAN

KEBAYAAN

KEBAYAAN

KEBAYAAN

KEBAYAAN

KEBAYAAN

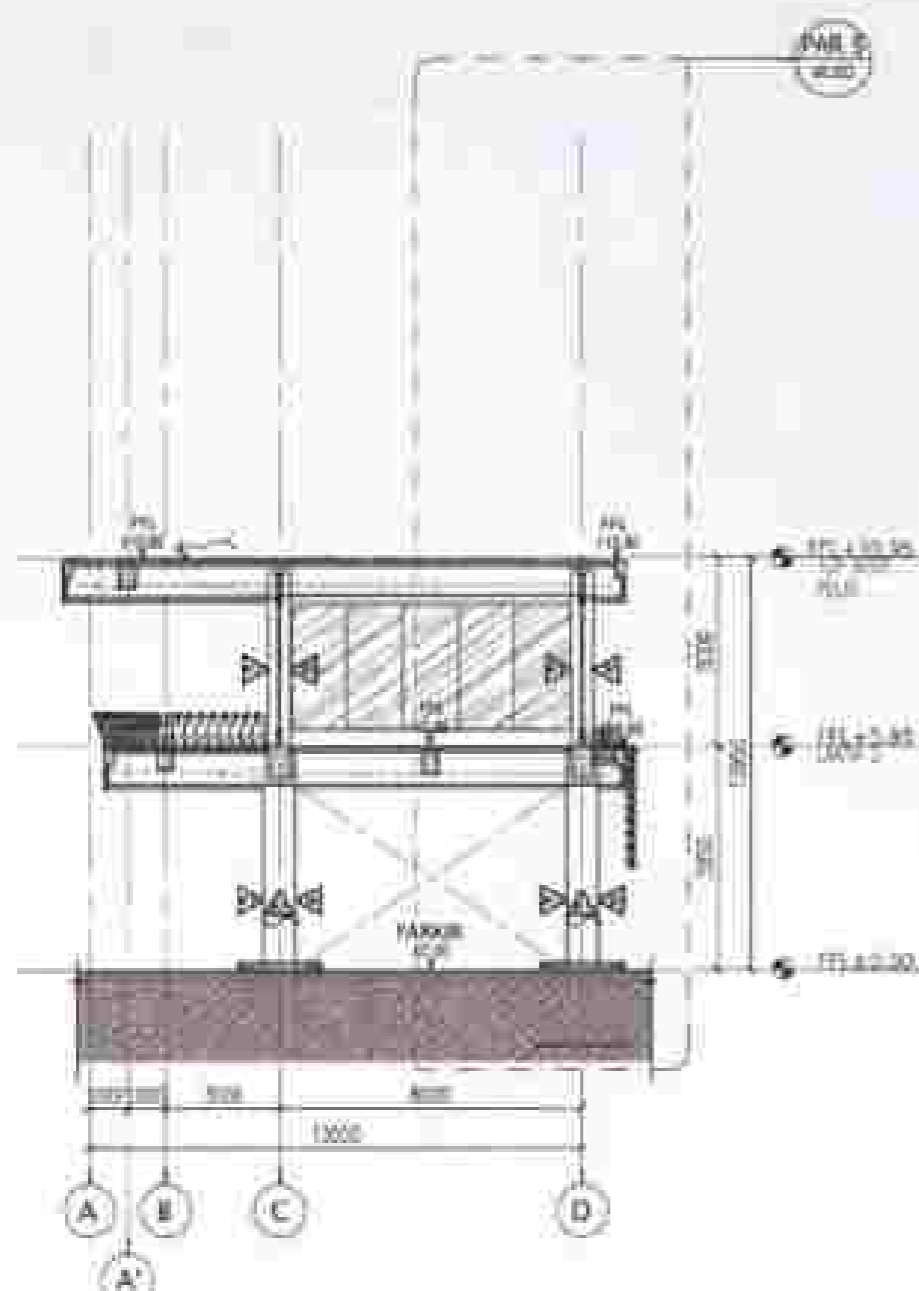

POTONGAN E-E
SKALA 1 : 20

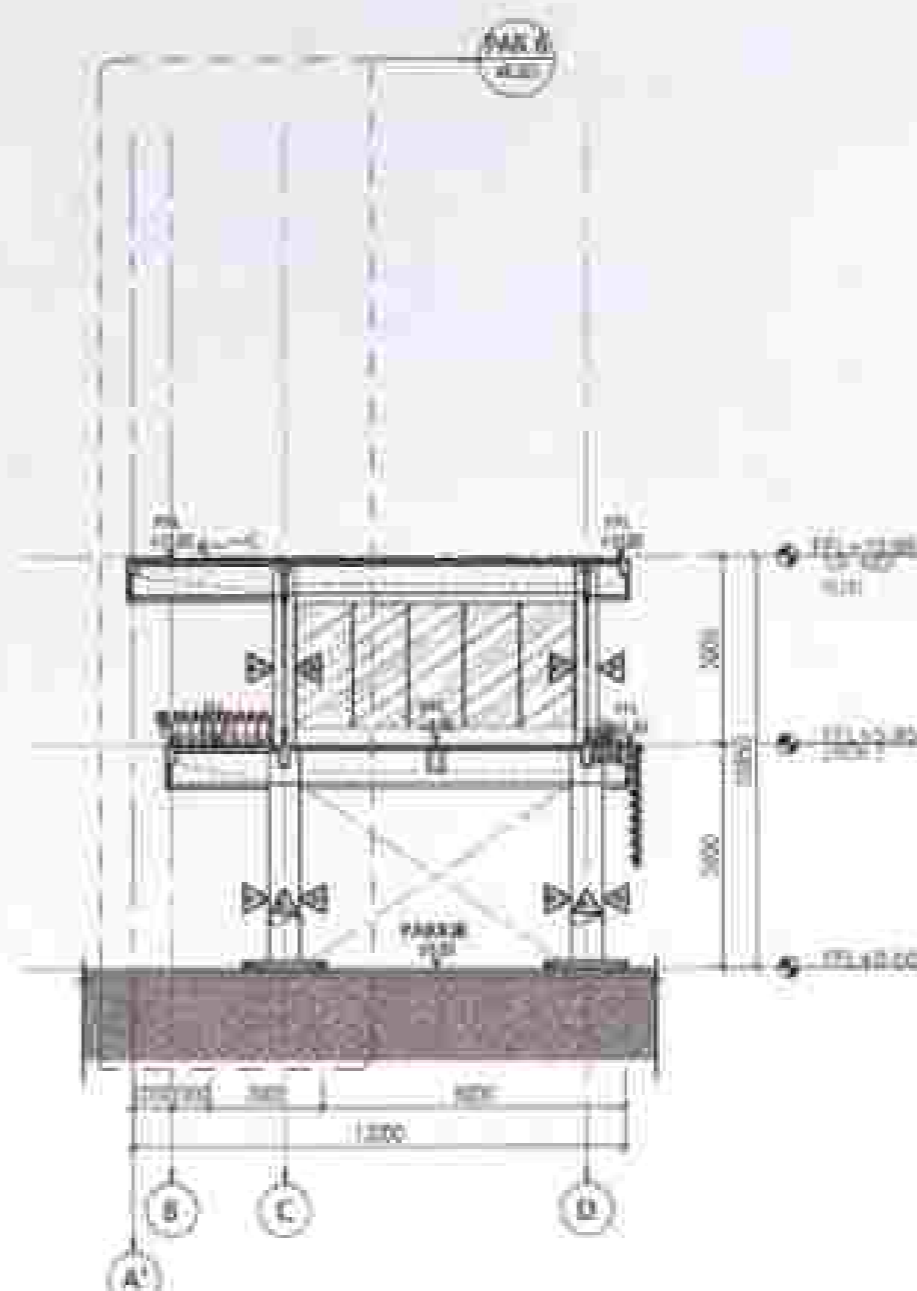

POTONGAN F-F
SKALA 1 : 20



LEGENDA

KODE	KEBAYAAN
01	REKONSTRUKSI
02	REKONSTRUKSI
03	REKONSTRUKSI
04	REKONSTRUKSI
05	REKONSTRUKSI

POTONGAN E-E POTONGAN F-F	
NO. DOKUMEN	JALAN DOKUMEN
AR-406	08



PEMERINTAH PROVINSI JAWA BARAT
DINAS PERENCANAAN DAN PERPUSTAKAAN
Jl. D. Suryaningrat No. 101 Bandung 40132



PERPUSTAKAAN NASIONAL

KEDIRYAN

PERENCANAAN DAN PERPUSTAKAAN
KEMENTERIAN KEBUDAYAAN DAN KEMAHAKESAMPAJAN

PERUSAHAAN

PERUSAHAAN DAN
PERUSAHAAN BERSEKUTUAN PERUSAHAAN
PENGUSAHAAN JAWA TENGAH

URUP	TEKNIK PERENCANAAN
------	--------------------

PERUSAHAAN DAN PERUSAHAAN BERSEKUTUAN PERUSAHAAN JAWA TENGAH	05
--	----

KEMENTERIAN PERENCANAAN

PT. TUMBUH JAYA DESAIN
KEMENTERIAN PERENCANAAN

MURCA TO KUSUMAWATI ST
DIREKTUR UTAMA

KEMENTERIAN PERENCANAAN

D. KEPALA DINAS
PERENCANAAN DAN PERPUSTAKAAN
KEMENTERIAN KEBUDAYAAN DAN KEMAHAKESAMPAJAN



MURCA TO KUSUMAWATI ST
DIREKTUR UTAMA

KEMENTERIAN PERENCANAAN
KEMENTERIAN KEBUDAYAAN DAN KEMAHAKESAMPAJAN

MURCA TO KUSUMAWATI ST
DIREKTUR UTAMA
NIP. 196008210912019001
JAWA BARAT

POTONGAN PARTIAL 1
POTONGAN PARTIAL 2

NOMOR DOKUMEN	JAWA BARAT
---------------	------------

AR-501	05
--------	----

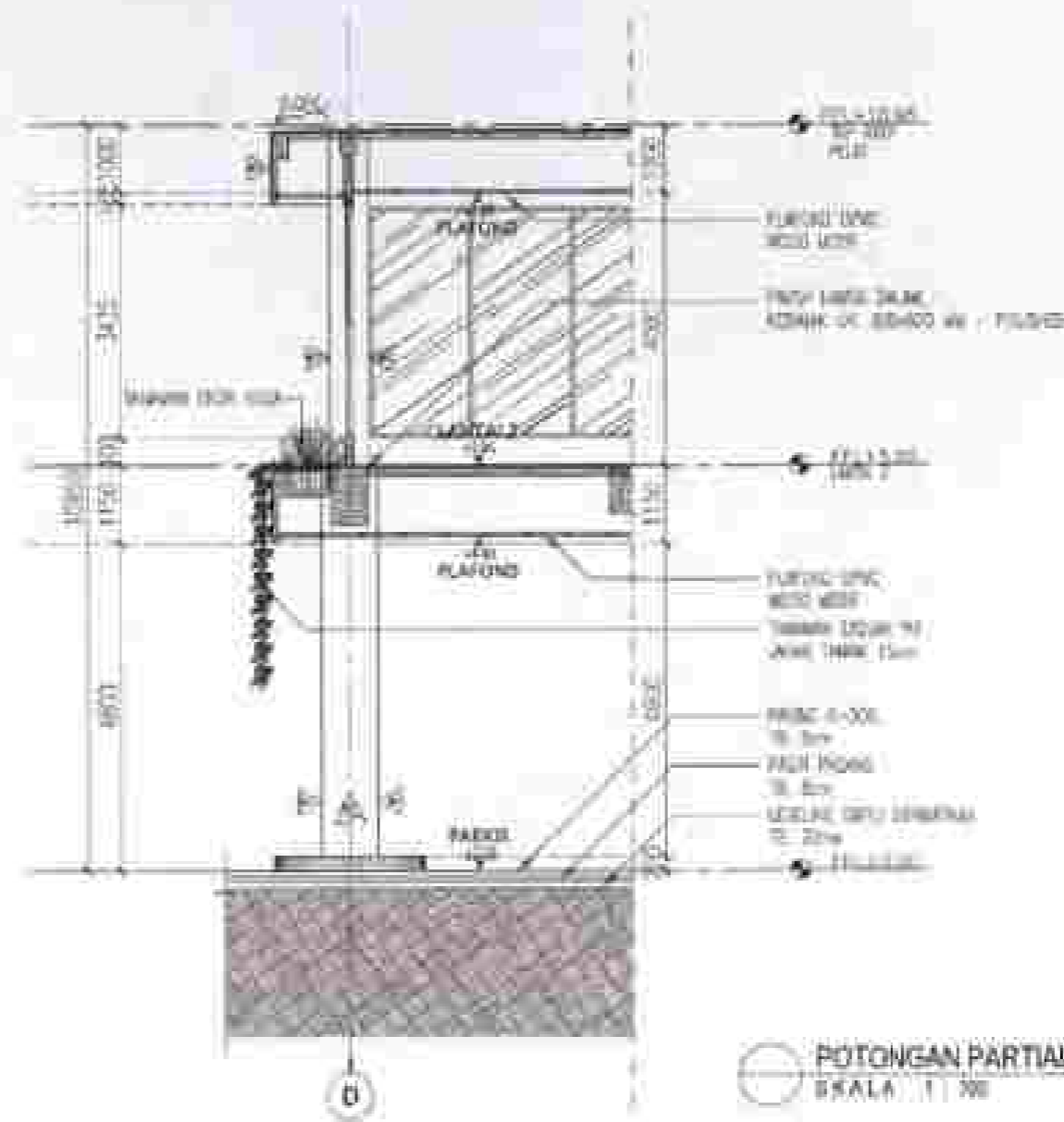
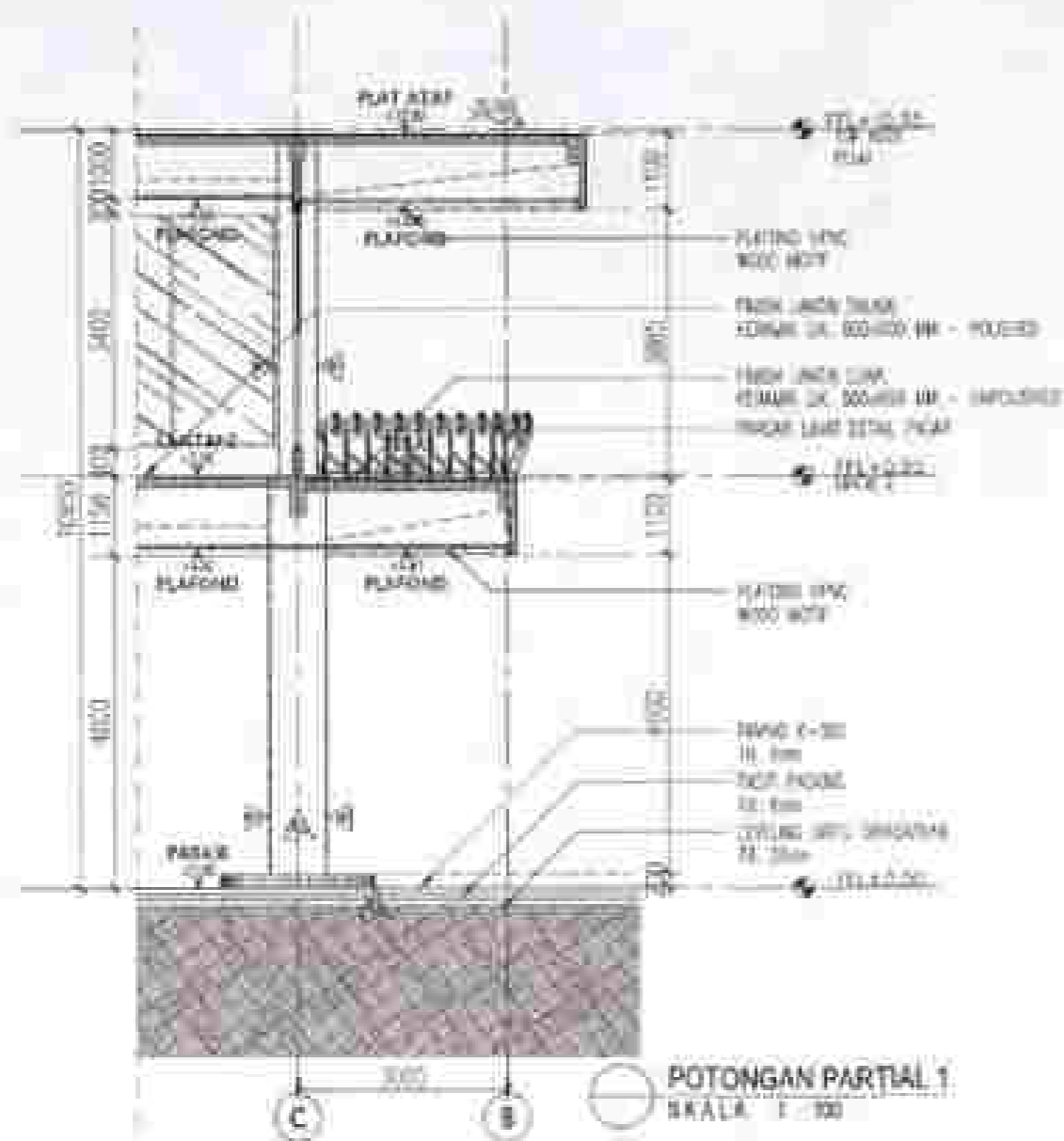

LEGEND

1	PL. HINGGA 100MM
2	PL. HINGGA 100MM





PEMERINTAH PROVINSI JAWA TENGAH
DINAS KEARSIFAN DAN PERPUSTAKAAN
& SILIKERUMAH SAKIT BANGUNAN



PERPUSTAKAAN NASIONAL

KESEKUTUAN

PEMERINTAH PROVINSI JAWA TENGAH
PENGANTARAN LINGKUP PERPUSTAKAAN

PERUSAHAAN

PERUSAHAAN PERUSAHAAN PERUSAHAAN PERUSAHAAN
PERUSAHAAN PERUSAHAAN PERUSAHAAN PERUSAHAAN

LOKASI: TUNJA WEDUNGAN

NO. SURAT PERUSAHAAN PERUSAHAAN PERUSAHAAN
PERUSAHAAN PERUSAHAAN PERUSAHAAN PERUSAHAAN

KORUM TUNJA WEDUNGAN

PT. TUNJA JAYA DESAIN
KONSTRUKSI TEKNIK

H. SUKANTO KURNIAWAN, I.T.
DIREKTUR UTAMA

KESEKUTUAN / KESEKUTUAN

PEMERINTAH PROVINSI JAWA TENGAH
DINAS ARKIB



DR. KH. NURUL HUDA, S.H., M.H.
KORUM TUNJA WEDUNGAN

PEMERINTAH PROVINSI JAWA TENGAH
DINAS KEARSIFAN DAN PERPUSTAKAAN

ERIKKA DAMAYANTI, S.E., M.M.
NIP. 19810803201012003
2023

POTONGAN PARTIAL 3
POTONGAN PARTIAL 4

NO. SURAT PERUSAHAAN PERUSAHAAN PERUSAHAAN
PERUSAHAAN PERUSAHAAN PERUSAHAAN PERUSAHAAN

AR-502 05

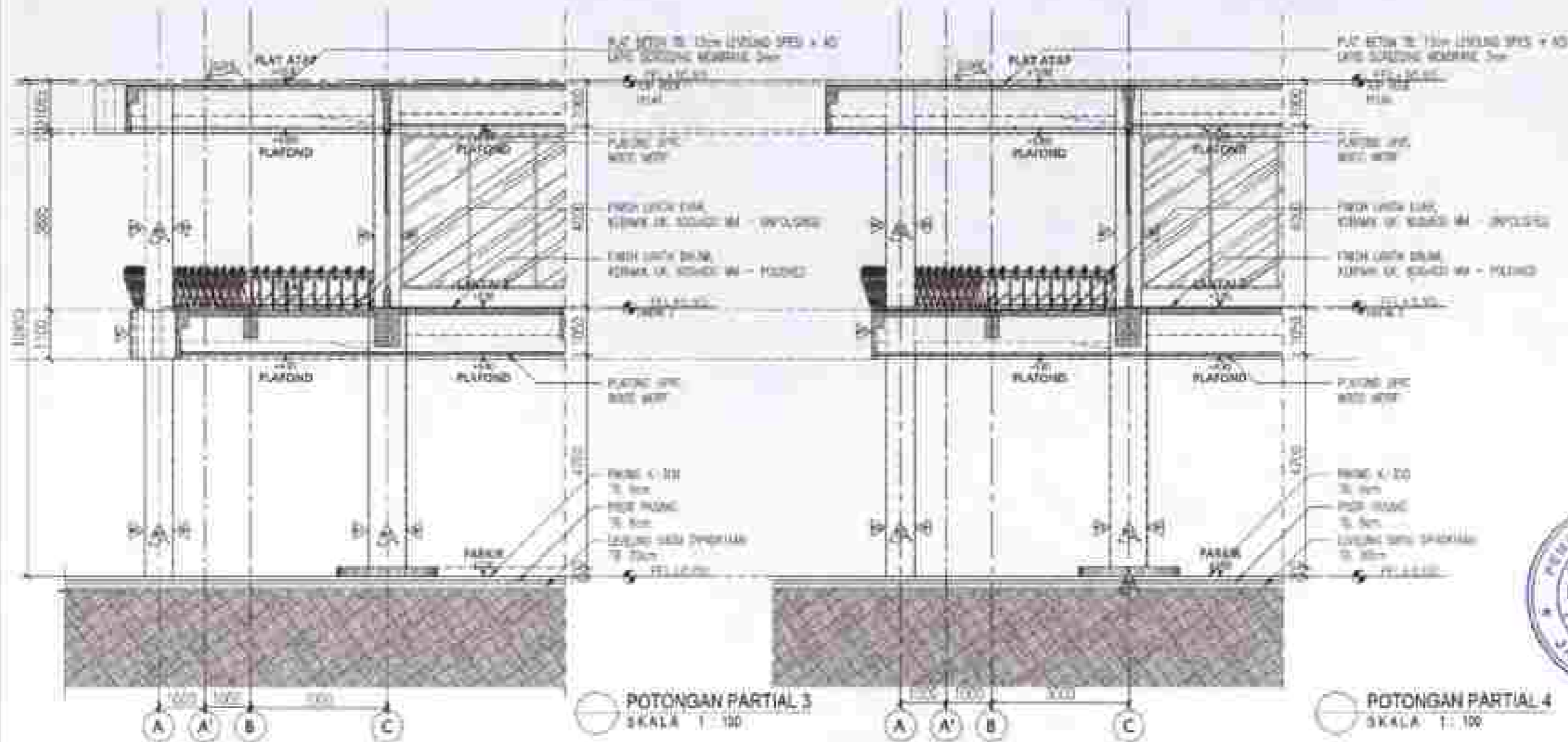

POTONGAN PARTIAL 3
SKALA 1:100

POTONGAN PARTIAL 4
SKALA 1:100

LEGEND

NO	KETERANGAN
A
B





PEMERINTAH PROVINSI JAWA BARU
 DINAS KECERDIKAN DAN KEPERSTASIAAN
 J.L. BOGOR NO. 101 BUNDA BOGOR



KEPOLISIAAN NASIONAL

KEDPTAN

PEMERINTAH PROVINSI JAWA BARU
 MELALUI DINAS KECERDIKAN DAN KEPERSTASIAAN
 MELAKUKAN UJI RENCANA PERENCANAAN DAERAH

PERUMAH

PERUMAHAN 002
 PERUMAHAN 020002 PERUMAHAN PERUMAHAN
 PROJEK JAWA TENGAH

LEMBANG: TEBEL-INDONESIA

PERUMAHAN 00002
 PERUMAHAN 00002 PERUMAHAN 00002

REVISI: 01 PERENCANAAN

PT. TUMBURU JAYA DESAIN
 KEMAHIRAN TEKNIK

HANDIKO KURNIAWAN, ST
 DIREKTUR UTAMA

KELOMPOK REVISI
 PE KEPALA DINAS
 PERENCANAAN DAN PERENCANAAN
 PERUMAHAN JAWA TENGAH



PERUMAHAN 00002, ST
 NO. 100002 PERUMAHAN 00002

REVISI
 PERUMAHAN 00002

PT. TUMBURU JAYA DESAIN
 NO. 100002 PERUMAHAN 00002

POTONGAN PARTIAL 5
 POTONGAN PARTIAL 6

NO. 100002 PERUMAHAN 00002
 AR-503 05

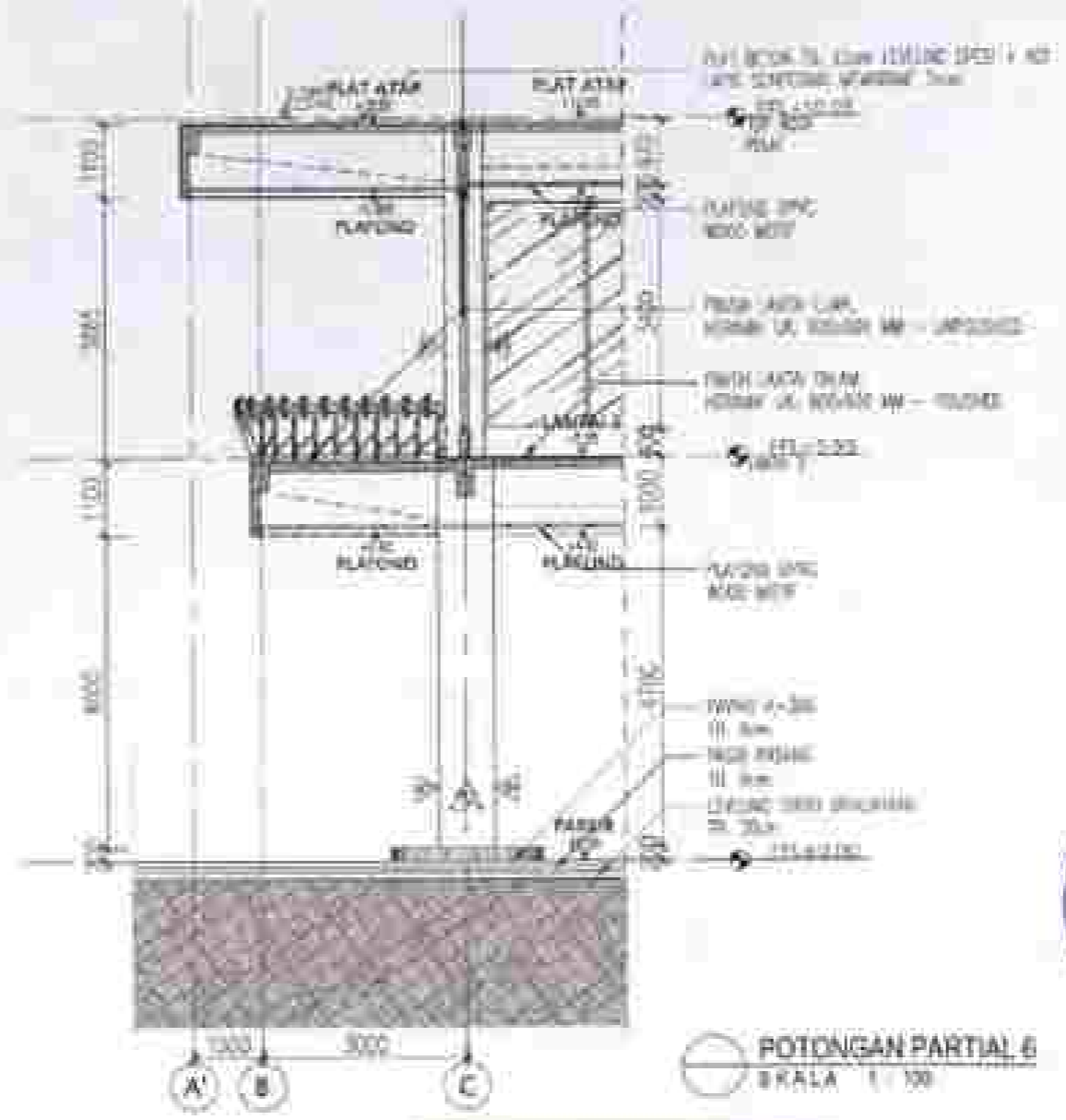
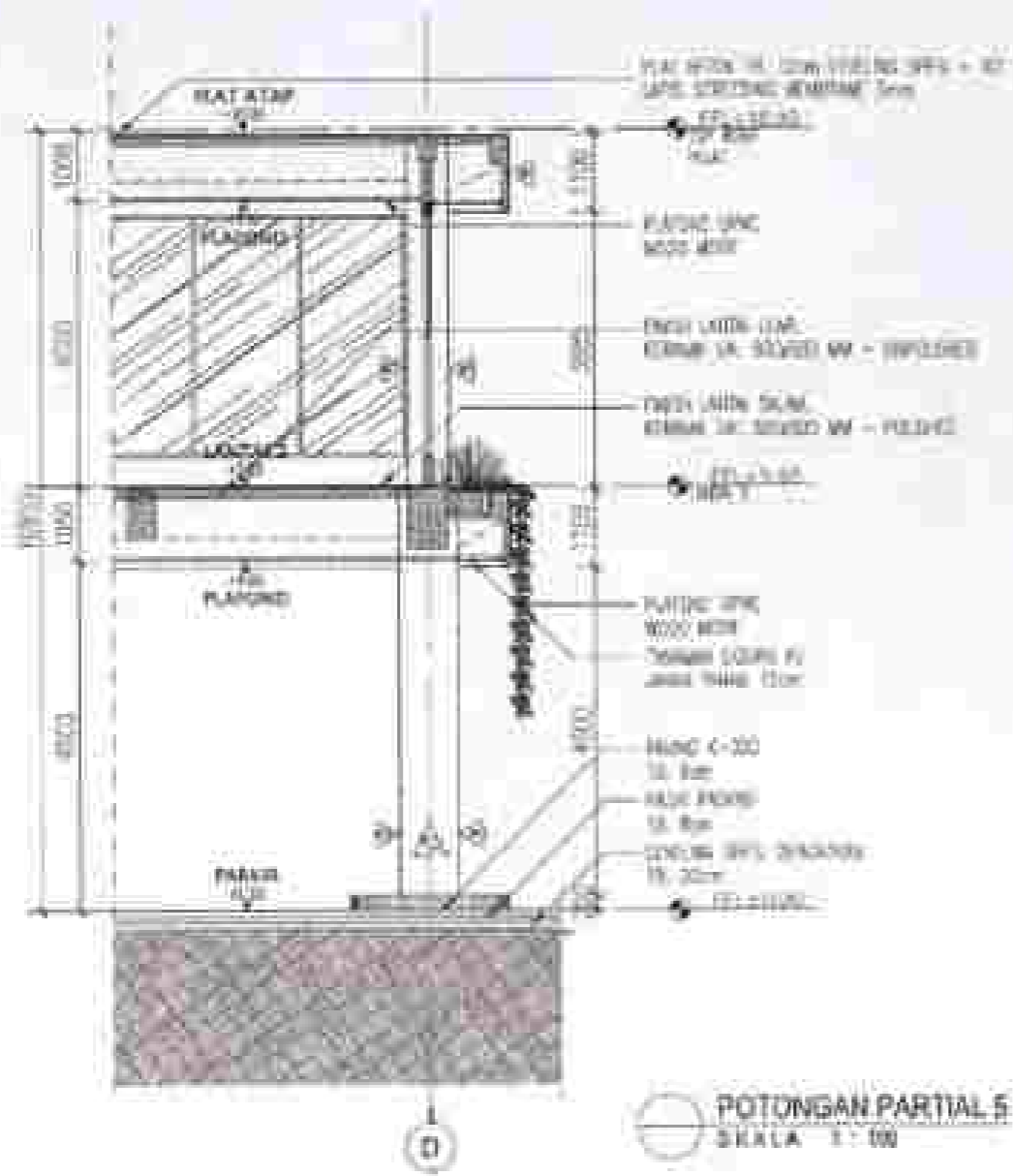

LEGEND

002	PERUMAHAN
01	REVISI





PEMERINTAH PROVINSI JAWA TIMUR
DINAS BINA SARANA DAN PRASARANA
Jl. Jember No. 100 Jember Jawa Timur



PERUSTAKAAN NASIONAL

INDONESIA

PELOTTORAN BANGUNAN BUKU TERBUKA
PERUSAHAAN DAN PERPUSTAKAAN
PROVINSI JAWA TIMUR

PERUSAHAAN

PERUSAHAAN DAN
PERUSAHAAN BUKU TERBUKA
PROVINSI JAWA TIMUR

LOKASI: TUMBUH JAYA

PERUSAHAAN DAN
PERUSAHAAN BUKU TERBUKA
PROVINSI JAWA TIMUR

INDONESIA

PT. TUMBUH JAYA DESAIN
INDONESIA

IR. H. HUSNAWATI, ST
DIREKTUR UTAMA

INDONESIA

PELOTTORAN BANGUNAN BUKU TERBUKA
PERUSAHAAN DAN PERPUSTAKAAN
PROVINSI JAWA TIMUR

DINAS ARSIP

IR. HUSNAWATI, ST
DIREKTUR UTAMA

INDONESIA

PELOTTORAN BANGUNAN BUKU TERBUKA
PERUSAHAAN DAN PERPUSTAKAAN
PROVINSI JAWA TIMUR

IR. HUSNAWATI, ST
DIREKTUR UTAMA
INDONESIA

DENAH POLA LANTAI 1

NO. SKED: AR-5.01
JALAN: 05

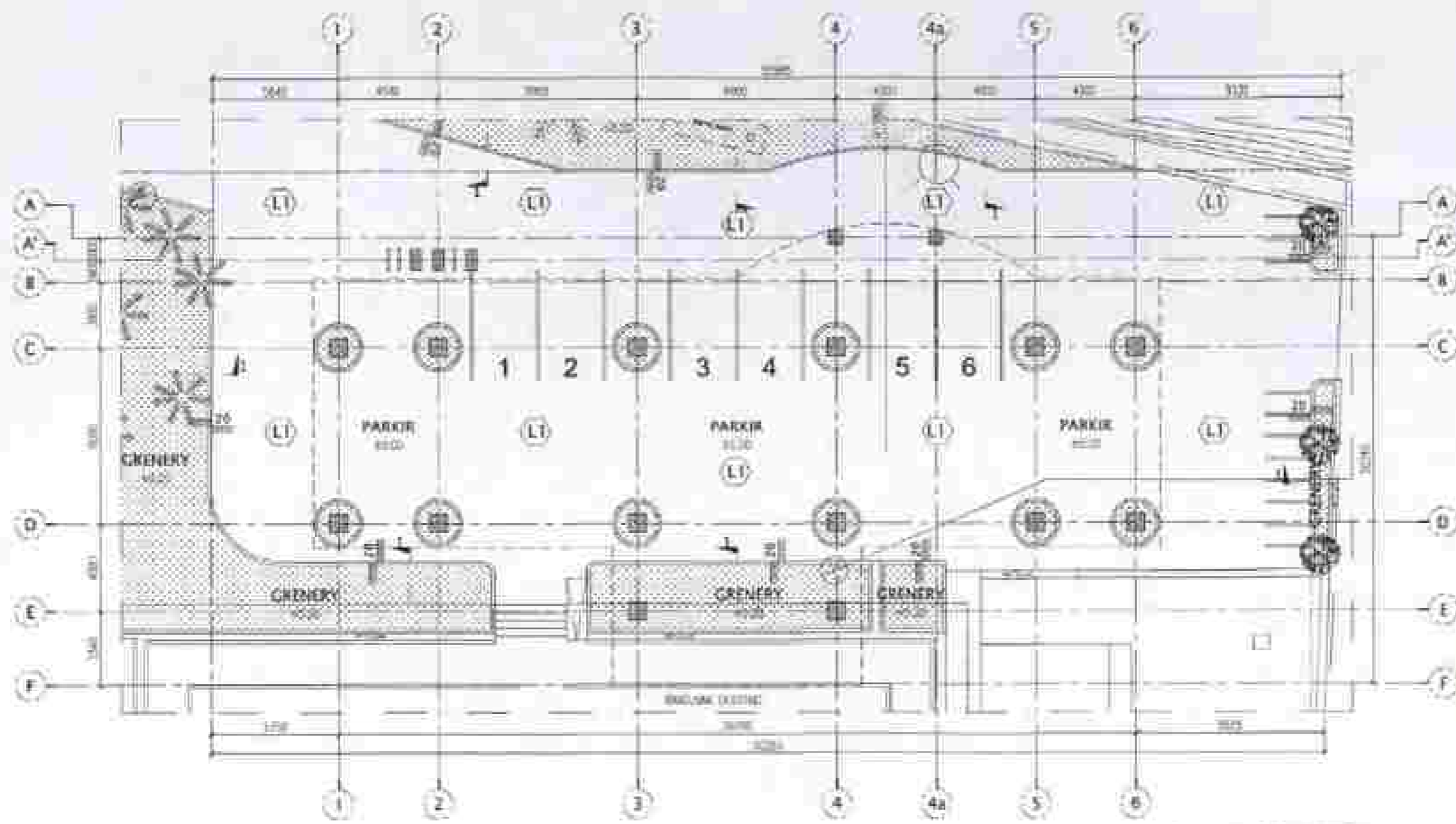

DENAH POLA LANTAI 1
SKALA: 1/20

LEGEND

KOTAK	ST. TERANGAN
LI	LI





PEMERINTAH PROVINSI JAWA TENGGA
DINAS BINA RAJA DAN PERPUSTAKAAN
Jl. Dr. Soetomo No. 101 Semarang, Jawa Tengah



PERPUSTAKAAN REGIONAL

KEBUNDAHARAAN

REKONSTRUKSI DAN PERLENGKAPAN ALAT PERAGA
PERPUSTAKAAN DAERAH

PERUSAHAAN

PERUSAHAAN PERENCANAAN DAN KONSULTANSI
PT. TAMBIL JAYA DESAIN

LOKASI	TEMPAT PELAKSANAAN
	088

KONSTRUKSI PERENCANAAN

PT. TAMBIL JAYA DESAIN
Jember, Jember

IRFAN ALIYANAWATI, ST
ARQUITEK UTAMA

ARQUITEK BERKUALIFIKASI
KEPALA DIVISI PERENCANAAN PERPUSTAKAAN
DINAS BINA RAJA DAN PERPUSTAKAAN
JAWA TENGGA



IRFAN ALIYANAWATI, ST
ARQUITEK UTAMA
DINAS BINA RAJA DAN PERPUSTAKAAN
JAWA TENGGA

IRYAN ALIYANAWATI, ST
ARQUITEK
DINAS BINA RAJA DAN PERPUSTAKAAN
JAWA TENGGA

DENAH POLA LANTAI 2

KODE DESAIN	KODE TITIK
AR-6.02	08

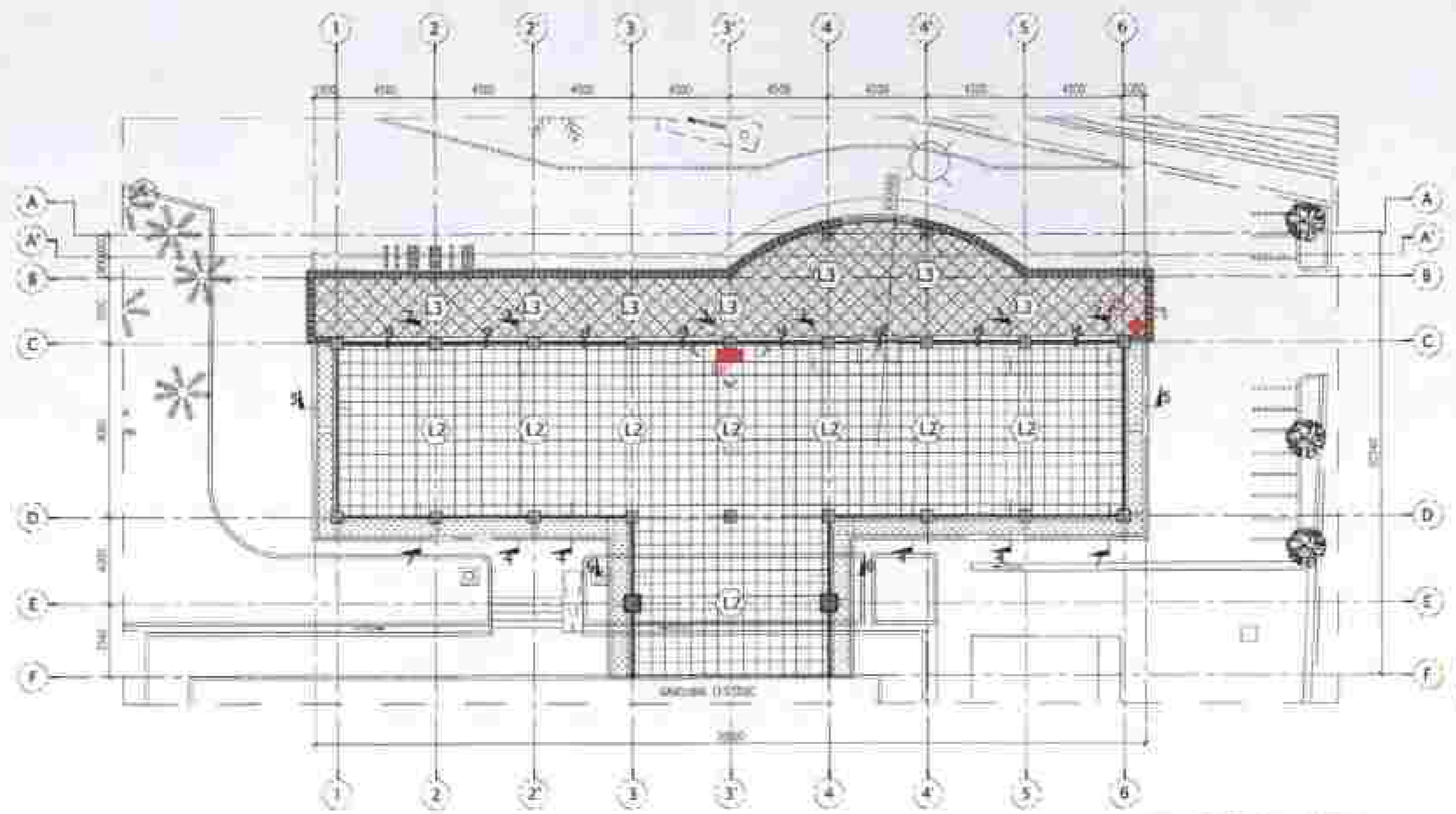

DENAH POLA LANTAI 2
SKALA 1 : 200

LEGEND

KODE	PERINCIAN
L2	LEMAM, 10.000 x 40.000 (FLOOR)
L3	LEMAM, 10.000 x 40.000 (FLOOR)
ST	STAIRCASE

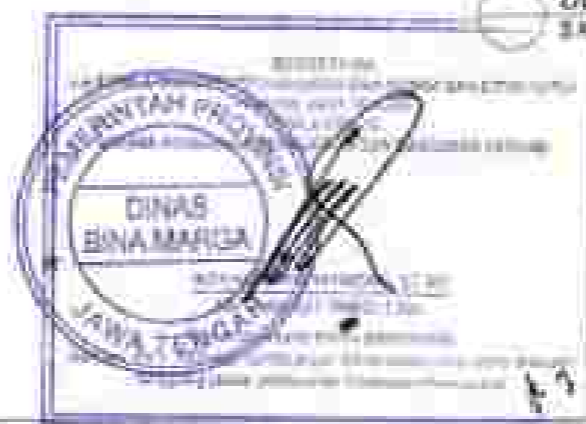

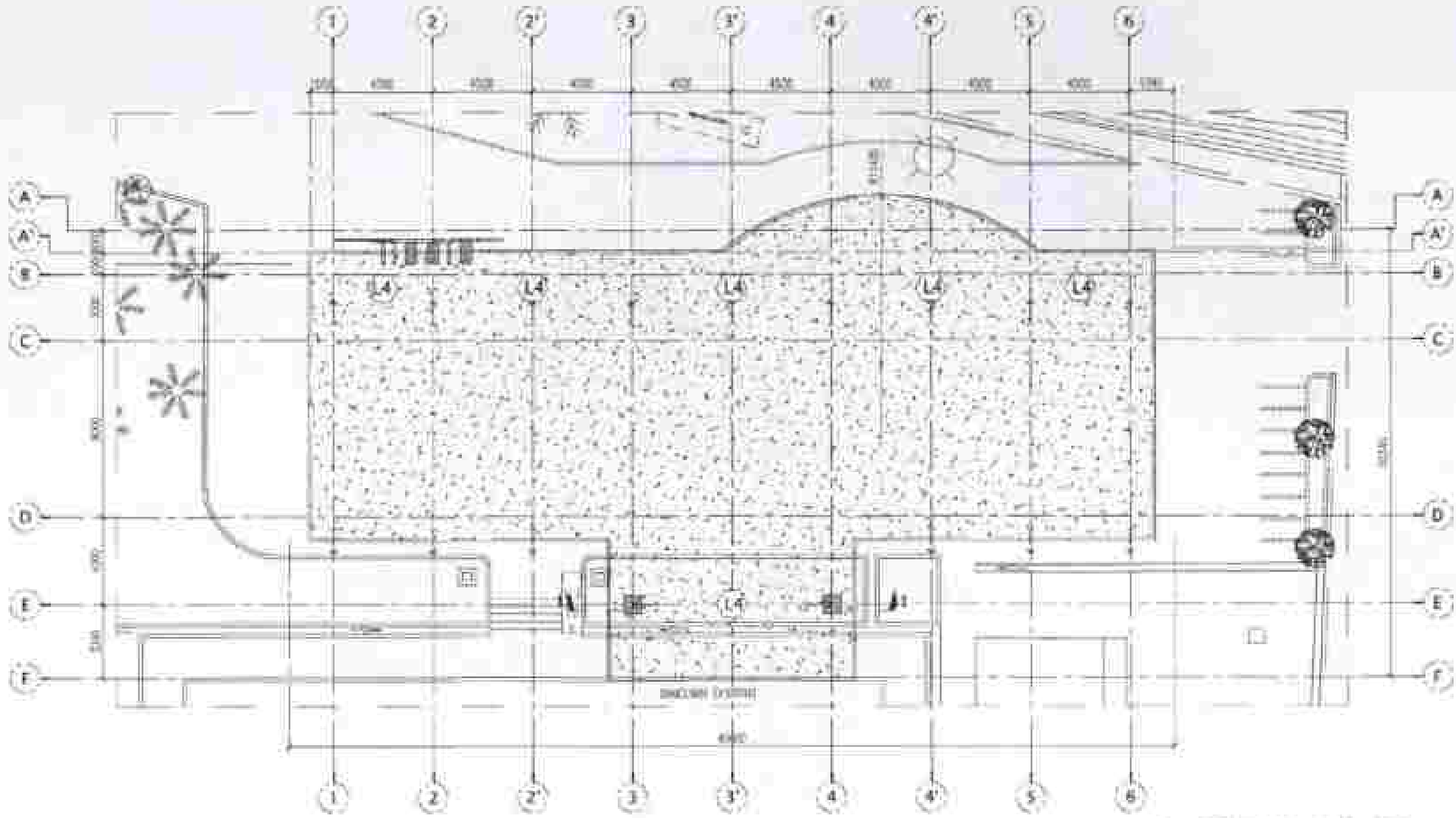

DENAH POLA LANTAI ATAP
SKALA 1 : 200

LEGEND

KODE	REVISI
1	REVISI 1: 10% JUKUR OPS - 10 SPE. STRUKTUR KAWASAN 10%



KEWANTARAAN PROVINSI JAWA TENGAH
DINAS BINA MARGA DAN PERPUSTAKAAN
Jl. Ki Hajar Widada No. 100 Semarang



KEWANTARAAN REGIONAL

KEDATIHAN

YEMELIMBELAH BAKUWATI SIKIL GEMIRI
PUNJAWAN UTUSAN PUNJAWATI-SARAWAN

PERUSAHAAN

PERUSAHAAN DAN PERUSAHAAN
PERUSAHAAN JAWA TENGAH

LOKASI: DOKUMEN PERUSAHAAN

PERUSAHAAN DAN PERUSAHAAN
PERUSAHAAN JAWA TENGAH

KEMENTERIAN PERUSAHAAN

PT. TUMBUH JAYA DESAIN
KEMENTERIAN PERUSAHAAN

IRACHA TO KURNIAWAN, ST
DIREKTOR UTAMA



SOPA KEMENTERIAN PERUSAHAAN
PERUSAHAAN JAWA TENGAH
PERUSAHAAN DAN PERUSAHAAN
PERUSAHAAN JAWA TENGAH

PERUSAHAAN DAN PERUSAHAAN
PERUSAHAAN JAWA TENGAH
PERUSAHAAN DAN PERUSAHAAN
PERUSAHAAN JAWA TENGAH

DENAH POLA LANTAI ATAP

KODE: AR-6.03
NO. DOKUMEN: 08

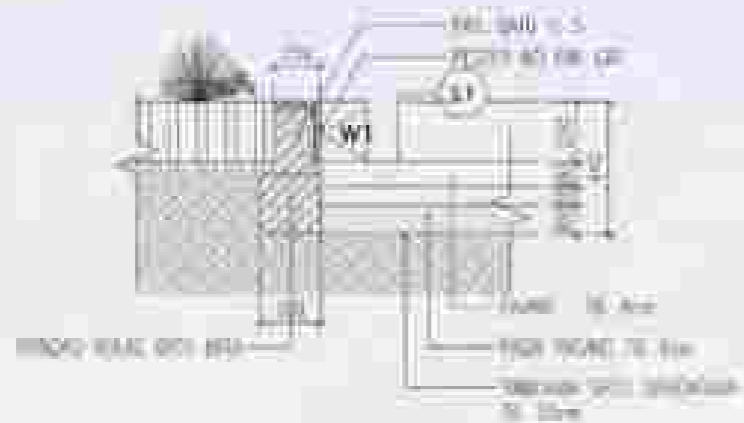

DETAIL POTONGAN 1
SKALA 1:25



REPUBLIC OF INDONESIA
MINISTRY OF BUILDING AND PLANNING
N. S. SUDIRMAN ST. BUILDING DEPARTMENT



PERPUSTAKAAN NASIONAL

DEKATAY

PERUMAHAN BARU WILU DEKATAY
PERUMAHAN UJIAN PERUMAHAN BARU

DEKATAY

PERUMAHAN BARU WILU DEKATAY
PERUMAHAN UJIAN PERUMAHAN BARU

LOKASI: TUMBUH JAYA DEBAN

PERUMAHAN BARU WILU DEKATAY
PERUMAHAN UJIAN PERUMAHAN BARU

DEKATAY

PT. TUMBUH JAYA DEBAN
KORDEKAS DEKATAY

REKORDEKAS KURBANWAL ST
DIREKTUR UTAMA

DEKATAY

PT. KEPALA DINAS
DEKATAY DAN PERUMAHAN BARU
PROVINSI JAWA TENGAH



SAPTA HURMAYANTI, SH.MM
NIP. 196308101012000

PEMANTAU PELAYANAN TEKNIK
KEGIATAN

SPYANA HURMAYANTI, SH.MM
NIP. 196308101012000

DEKATAY

POTONGAN POLA LANTAI

NO. RENCANA	NO. LEMBAR
AR-6.04	05

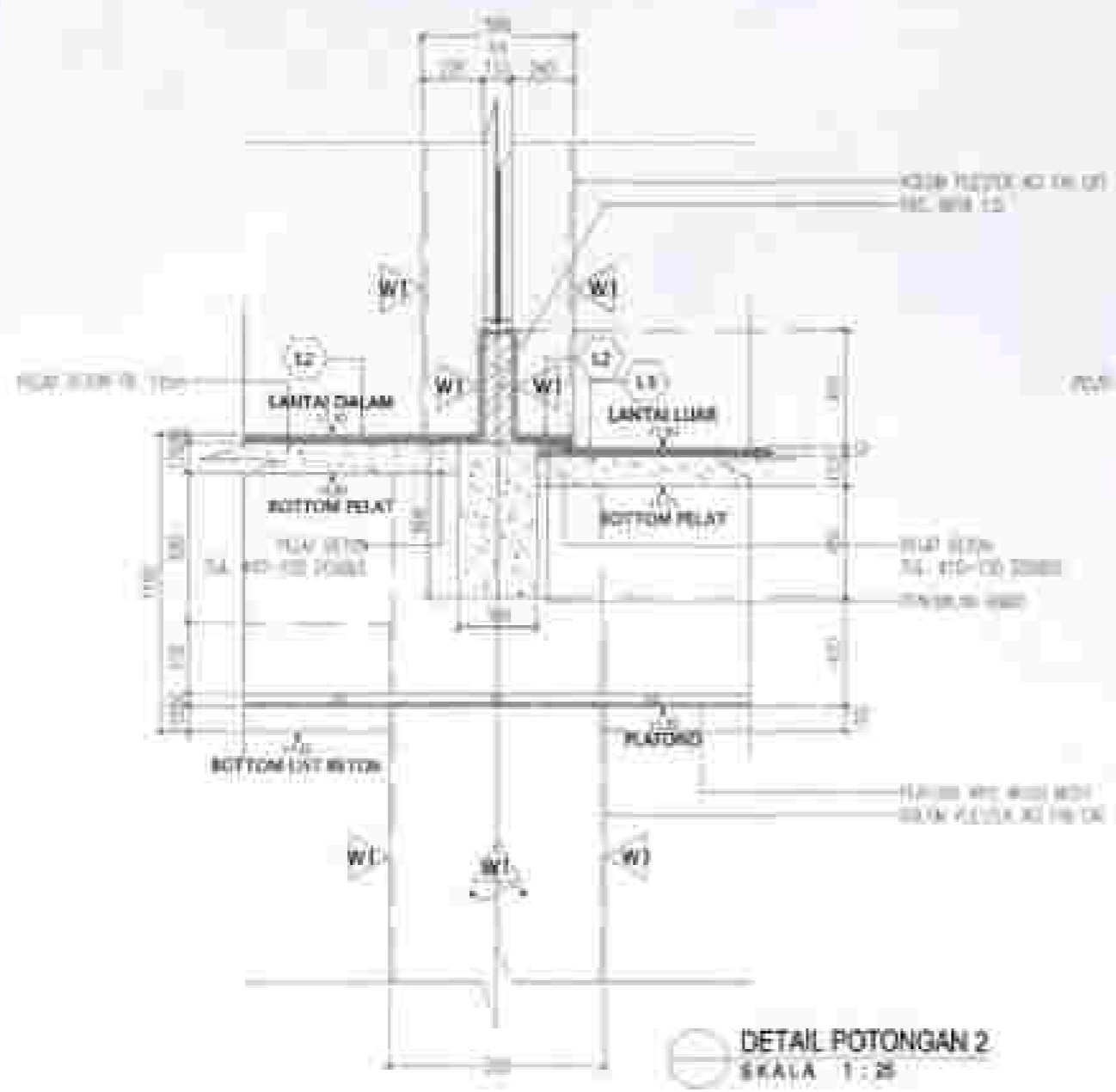

DETAIL POTONGAN 2
SKALA 1:25

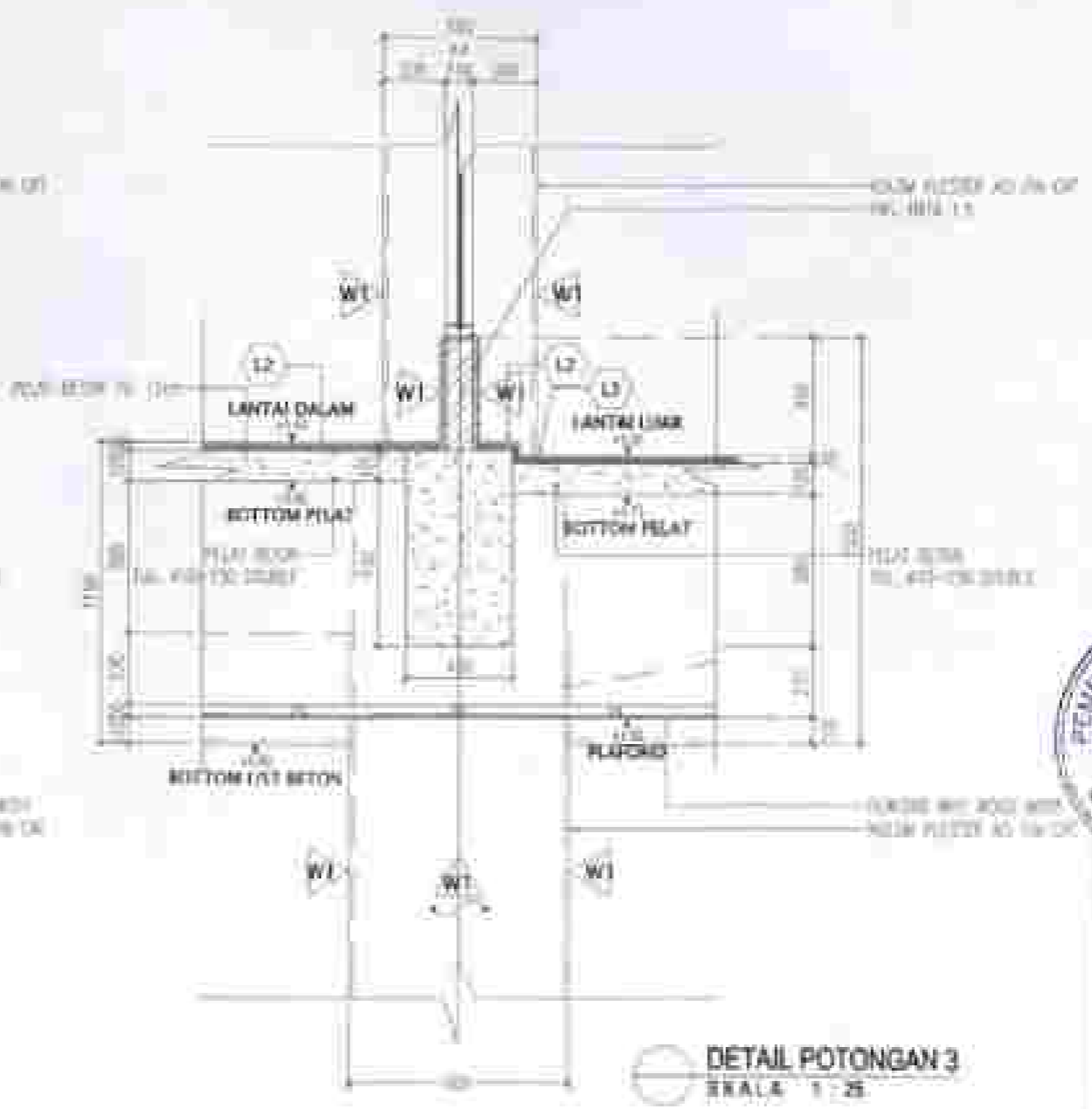

DETAIL POTONGAN 3
SKALA 1:25

KETERANGAN :
- Keyplan berdasarkan Denah Pola Lantai (Lantai 1, Lantai 2 dan Atap)



REPUBLIK INDONESIA
 DEPARTEMEN PERTANIAN DAN PERUMAHAN
 DIREKTORAT PERUMAHAN NASIONAL



PERUMAHAN NASIONAL

REKREASI

PERUMAHAN BERANGKAS MELUK DAN
 PERUMAHAN URUSAN PERUMAHAN DASAR

PERUMAHAN

PERUMAHAN BERANGKAS MELUK DAN
 PERUMAHAN URUSAN PERUMAHAN DASAR

PERUMAHAN

PERUMAHAN BERANGKAS MELUK DAN
 PERUMAHAN URUSAN PERUMAHAN DASAR

PERUMAHAN

PERUMAHAN BERANGKAS MELUK DAN
 PERUMAHAN URUSAN PERUMAHAN DASAR

PERUMAHAN

PERUMAHAN BERANGKAS MELUK DAN
 PERUMAHAN URUSAN PERUMAHAN DASAR

PERUMAHAN

PERUMAHAN BERANGKAS MELUK DAN
 PERUMAHAN URUSAN PERUMAHAN DASAR

PERUMAHAN

PERUMAHAN BERANGKAS MELUK DAN
 PERUMAHAN URUSAN PERUMAHAN DASAR

PERUMAHAN

PERUMAHAN BERANGKAS MELUK DAN
 PERUMAHAN URUSAN PERUMAHAN DASAR

PERUMAHAN

PERUMAHAN BERANGKAS MELUK DAN
 PERUMAHAN URUSAN PERUMAHAN DASAR

PERUMAHAN

PERUMAHAN BERANGKAS MELUK DAN
 PERUMAHAN URUSAN PERUMAHAN DASAR

PERUMAHAN

PERUMAHAN BERANGKAS MELUK DAN
 PERUMAHAN URUSAN PERUMAHAN DASAR

PERUMAHAN

PERUMAHAN BERANGKAS MELUK DAN
 PERUMAHAN URUSAN PERUMAHAN DASAR

PERUMAHAN

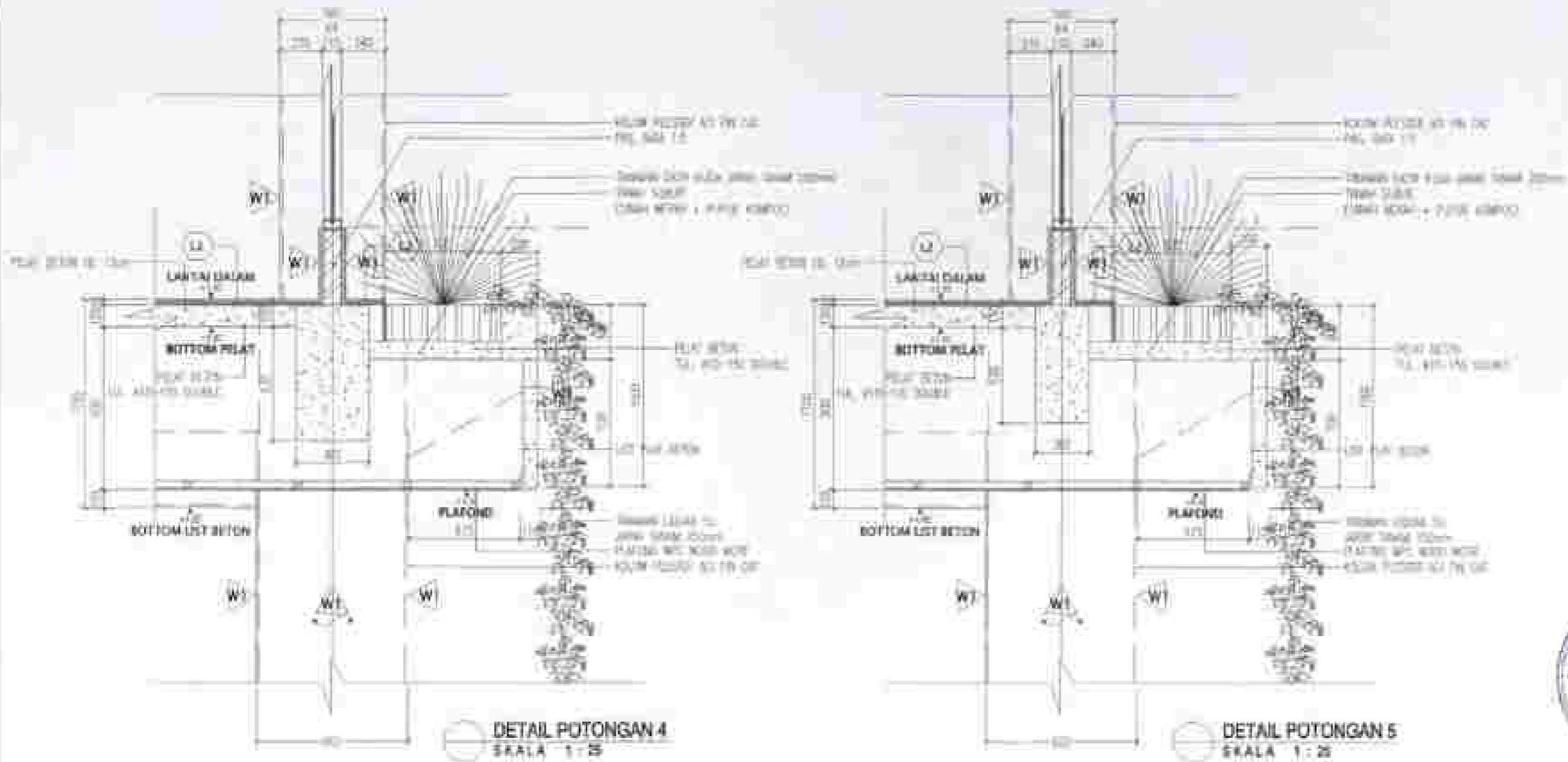

KETERANGAN :
 - Keyplan berdasarkan Denah Pola Lantai (Lantai 1, Lantai 2 dan Atap)



PT. TUMBUH JAYA DESAIN
 HEALVANTO KURNIAWAN, ST
 DIREKTUR UTAMA
 KENDHARI HENDRIEL
 DOKTERAN ARSITEKTUR
 DINA ARPU
 SIPITA HEALVANTO, ST, M. Eng
 NO. 100000100002000
 2019
 PEJABAT PELAYANAN TEKNIK
 KEDAIATAN
 ERYANI DAMAYANTI, SS, M. Eng
 NO. 100000100002000
 2019
 ARSITEK

POTONGAN POLA LANTAI

NO. GAMBAR	NO. LEMBAR
AR-6.05	08



PEMERINTAH PROVINSI JAWA TIMUR
DINAS BERSIPAS DAN PERKOTAAN
Jl. W. KAPRERA No. 101 SURABAYA



PERKOTAAN SURABAYA

INDRAJAY

PEKERJAAN BANGUNAN BILIK DAN RUMAH
POLKALANG UTARA, PEMERINTAH DAERAH

PERUMAHAN

PERKOTAAN SURABAYA
PERENCANAAN BANGUNAN PERKOTAAN
PROVINSI JAWA TIMUR

LEJAN	TANGGAL PERENCANAAN
PERENCANAAN BANGUNAN PERKOTAAN UTARA KABUPATEN SURABAYA	08/08

KONSULTAN PERENCANAAN

PT. TUMBURU JAYA DESAIN
KONSULTAN PERENCANAAN

HENDRIKO TO KURNIAWAN, ST
DIREKTUR UTAMA

WENDELLA WIRYATUNDA
SARITA KURNIAWAN, ST
DIREKTUR UTAMA

PERENCANAAN BANGUNAN PERKOTAAN
PROVINSI JAWA TIMUR

SAPTA HIRSANIKULTI, ST, M.M.
NIP. 198008011980012005

PERENCANAAN BANGUNAN PERKOTAAN
PROVINSI JAWA TIMUR

PERENCANAAN BANGUNAN PERKOTAAN
PROVINSI JAWA TIMUR

PERENCANAAN BANGUNAN PERKOTAAN
PROVINSI JAWA TIMUR

PERENCANAAN BANGUNAN PERKOTAAN
PROVINSI JAWA TIMUR

PERENCANAAN BANGUNAN PERKOTAAN
PROVINSI JAWA TIMUR

POTONGAN POLA LANTAI

NOVEMBER 2018
AR-6.06 08

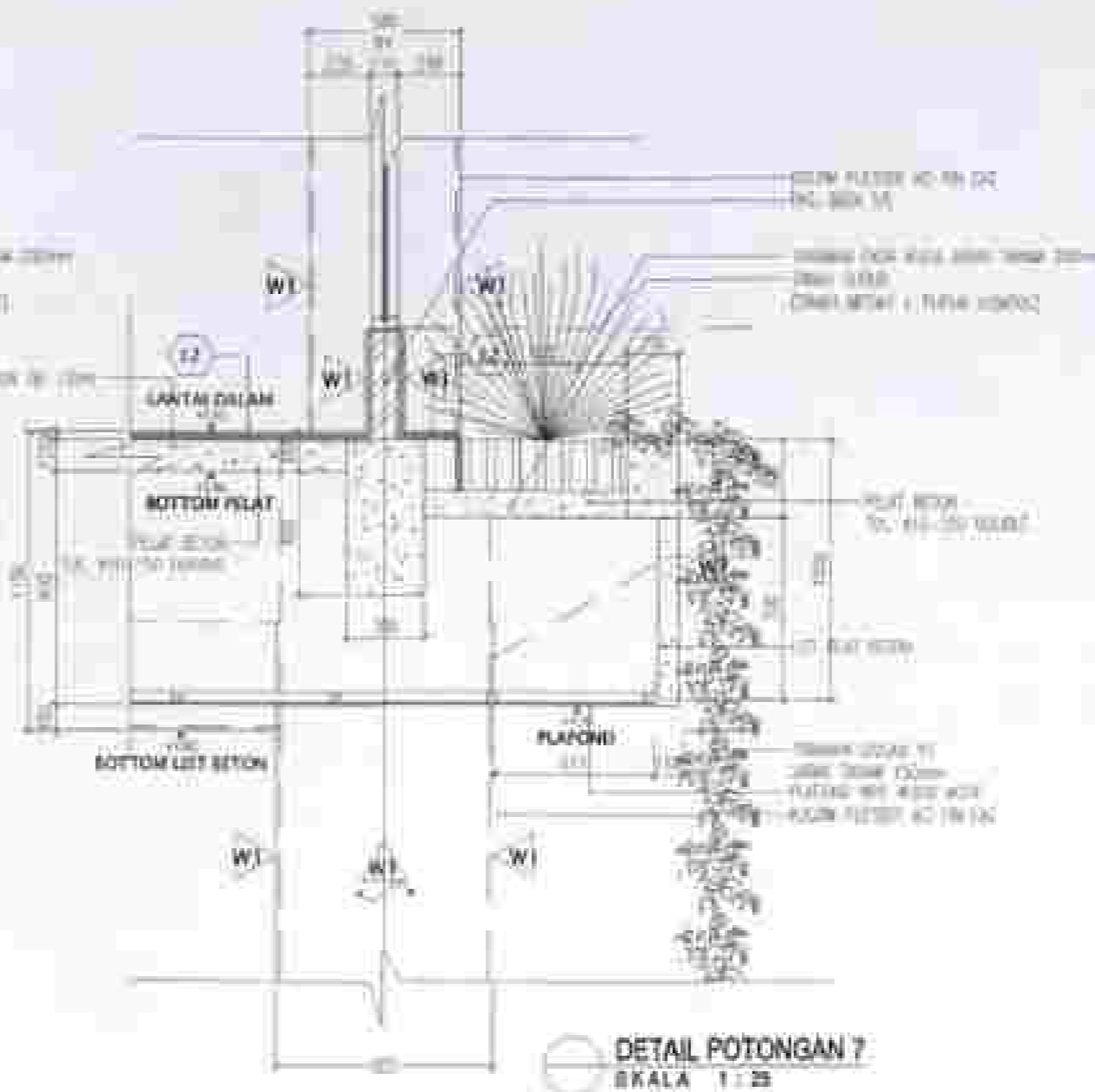
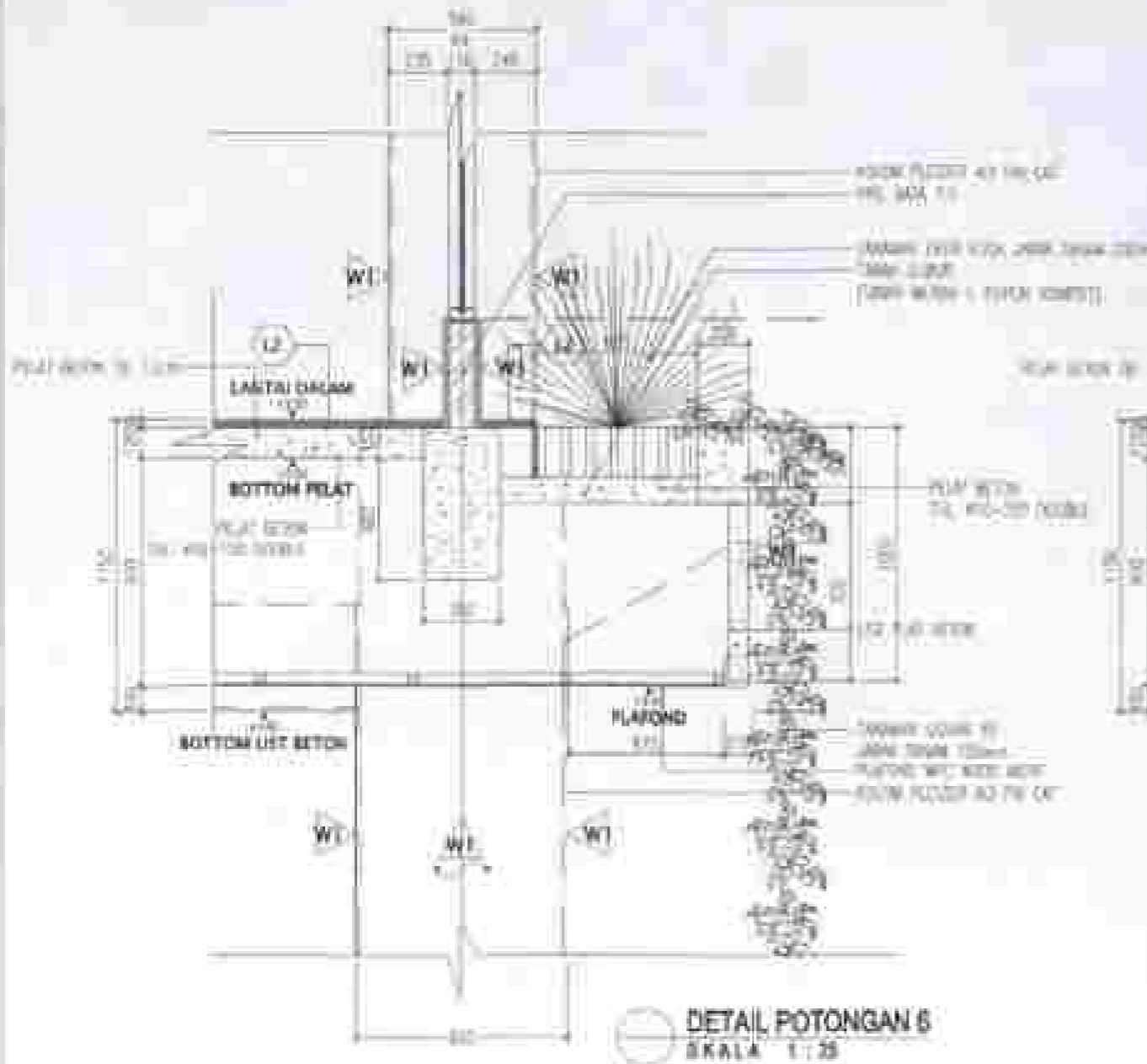

KETERANGAN :
- Keyplan berdasarkan Denah Pola Lantai (Lantai 1, Lantai 2 dan Atap)



ERYANA DARMAANTI, S.S.M. P.Eng
NIP. 1981080320110012010
JALUR GARUDA



KEBANTUAN PRIBADI JAWA TIMUR
DINAS KESEHATAN DAN PERPUSTAKAAN
J.L. JAWA TIMUR NO. 01/2024/AR



PERPUSTAKAAN NASIONAL

KEBANTUAN

PELAKSANAAN KARNET WILAYAT GRESIK
PENGUNTAH GRESIK DAN PERPUSTAKAAN NASIONAL

PERUMAHAN

PELAKSANAAN PERUMAHAN DAN PERPUSTAKAAN NASIONAL
PENGUNTAH JAWA TIMUR

LEMBU

TAHAN PRODIKSI

PERUMAHAN DAN PERPUSTAKAAN NASIONAL
PENGUNTAH JAWA TIMUR

KEBANTUAN PERUMAHAN

PT. TUMBUH JAYA GRESIK
KONSTRUKSI

HENDRIKO KURNIAWAN, ST
DIREKTUR UTAMA

WIBISTANAL/KONSTRUKSI

KEBANTUAN PERUMAHAN DAN PERPUSTAKAAN
PENGUNTAH JAWA TIMUR

KEBANTUAN PERUMAHAN DAN PERPUSTAKAAN
PENGUNTAH JAWA TIMUR

KEBANTUAN PERUMAHAN DAN PERPUSTAKAAN
PENGUNTAH JAWA TIMUR

KEBANTUAN PERUMAHAN DAN PERPUSTAKAAN
PENGUNTAH JAWA TIMUR

KEBANTUAN PERUMAHAN DAN PERPUSTAKAAN
PENGUNTAH JAWA TIMUR

KEBANTUAN PERUMAHAN DAN PERPUSTAKAAN
PENGUNTAH JAWA TIMUR

KEBANTUAN PERUMAHAN DAN PERPUSTAKAAN
PENGUNTAH JAWA TIMUR

KEBANTUAN PERUMAHAN DAN PERPUSTAKAAN
PENGUNTAH JAWA TIMUR

KEBANTUAN PERUMAHAN DAN PERPUSTAKAAN
PENGUNTAH JAWA TIMUR

KEBANTUAN PERUMAHAN DAN PERPUSTAKAAN
PENGUNTAH JAWA TIMUR

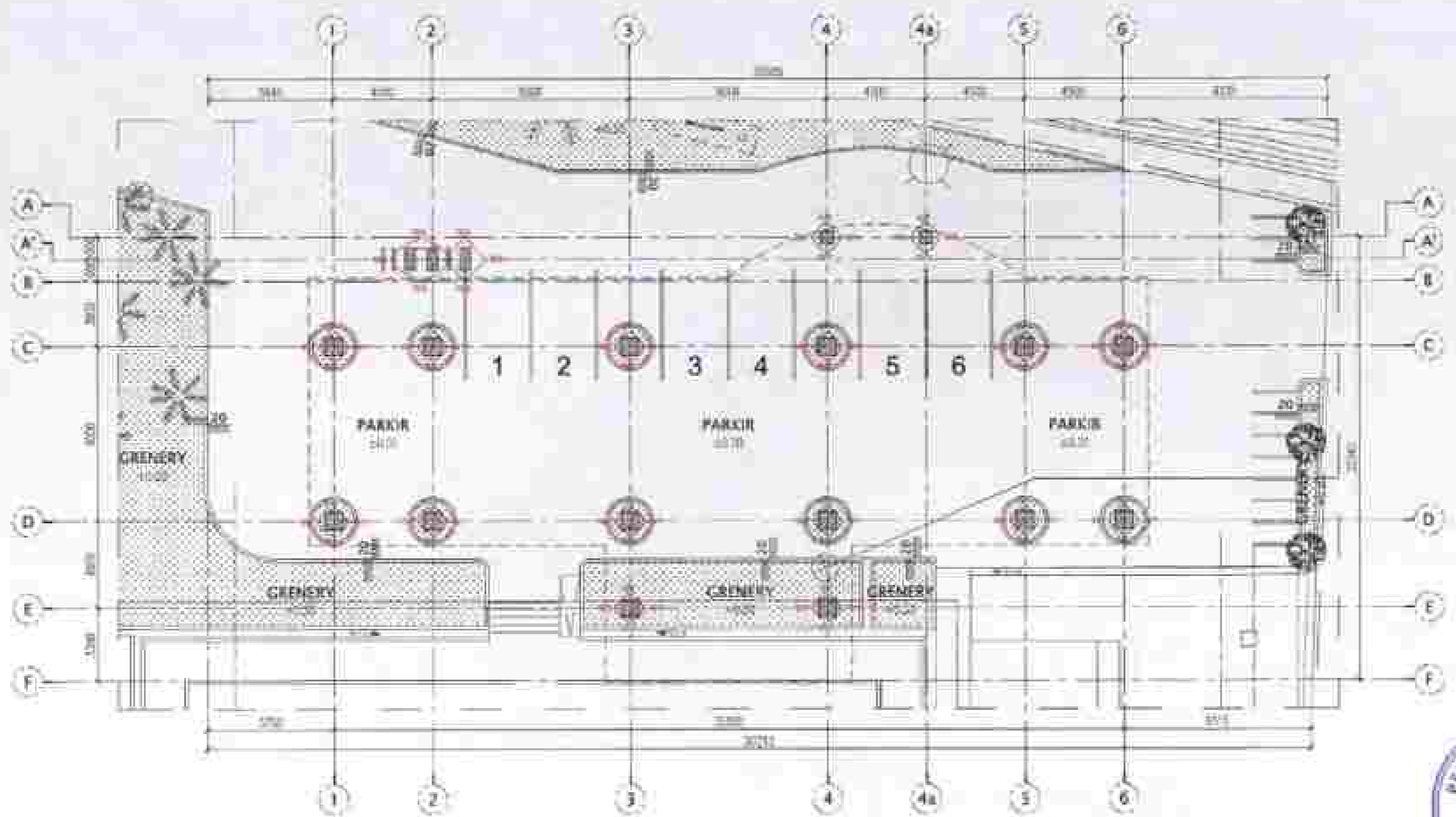

DENAH FINISH DINDING LANTAI 1
SKALA 1 : 200

LEGEND

KODE	KETERANGAN
1	MAL. PERUMAHAN DAN PERPUSTAKAAN
2	MAL. PERUMAHAN DAN PERPUSTAKAAN



DENAH FINISHING DINDING
LANTAI 1

NO. RENCANA	NO. GAMBAR
AR-7.01	03

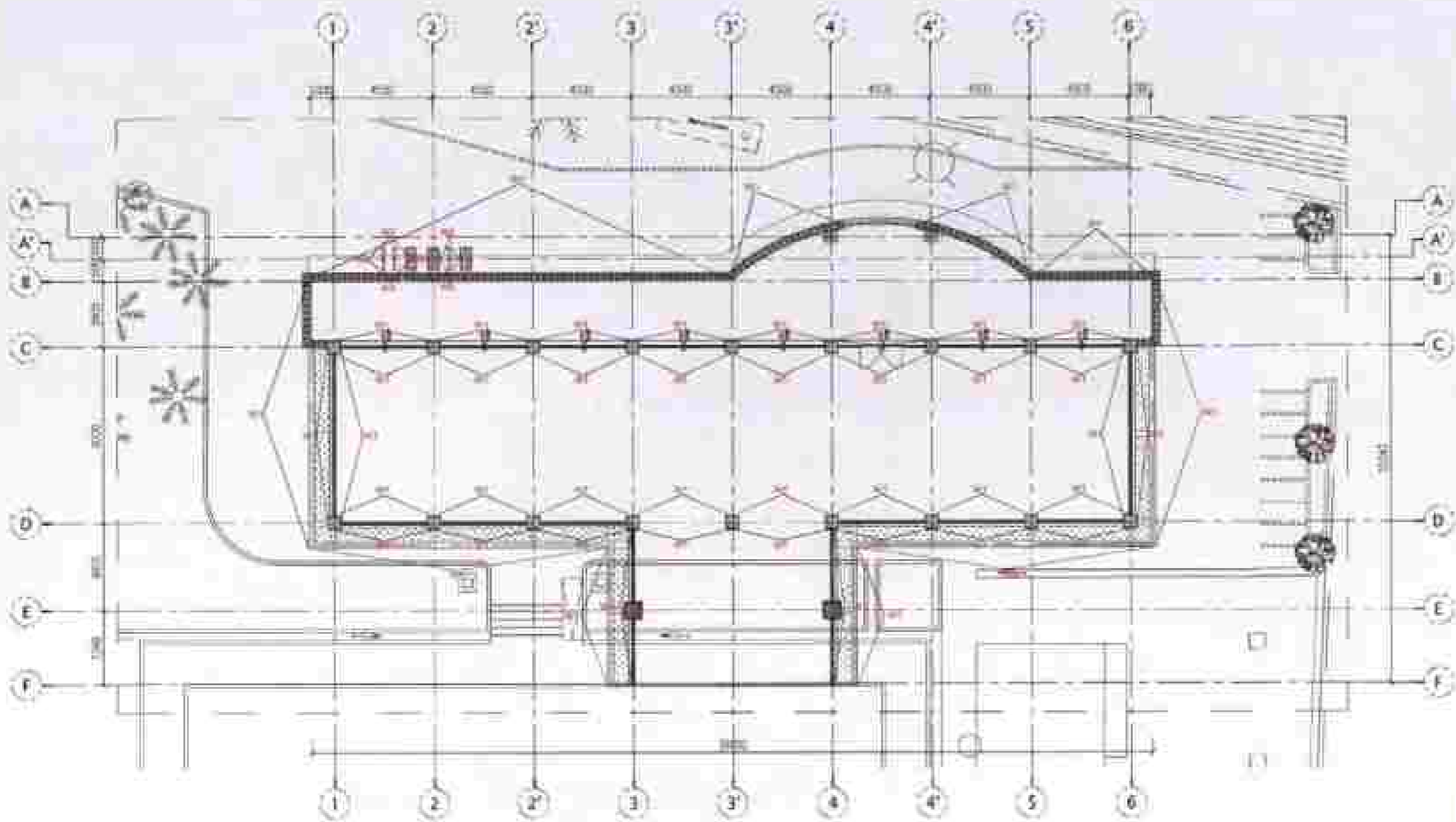

DENAH FINISH DINDING LANTAI 2
 SKALA 1 : 200

LEGEND

KODE	ARTURAN
1	REKAMEN REKAMEN 1/2" x 1/2"
2	KURAP DINDING 1/2" x 1/2" 1/2"
3	REKAMEN 1/2" x 1/2"



PEMERINTAH PROVINSI JAWA TENGAH
 DINAS KESEHATAN DAN PERPUSTAKAAN
 J.L. DR. MOH. HADI WIRI HARJO SURABAYA



PERPUSTAKAAN PROVINSI

KOTA SURABAYA

PEMERINTAH DAERAH DAERAH KOTA SURABAYA
 PEJABAT PELAKSANA PEMERINTAH DAERAH

PERPUSTAKAAN

STAF PERPUSTAKAAN DAERAH KOTA SURABAYA
 PERPUSTAKAAN DAERAH KOTA SURABAYA

JUDUL: TUGAS PERPUSTAKAAN

PERPUSTAKAAN DAERAH KOTA SURABAYA
 PERPUSTAKAAN DAERAH KOTA SURABAYA

SKALA: 1/200

PT. TUMBUH JAYA DESAIN
 SURABAYA

HEGHA TO KURNIAWAN, ST
 DIREKTUR UTAMA

KORDEKOR PERPUSTAKAAN

PERPUSTAKAAN DAERAH KOTA SURABAYA
 PERPUSTAKAAN DAERAH KOTA SURABAYA



SACHA DEWIYANTI, SHAW
 NIP. 19800320002000
 ARKIPUS

PEJABAT PELAKSANA TERNS
 KOTA SURABAYA

SITIYANA GAWYANTI, SHAW
 NIP. 19810320002000
 ARKIPUS

DENAH FINISHING DINDING
 LANTAI 2

KODE DOKUMEN	KODE GAMBAR
AR-7.02	03

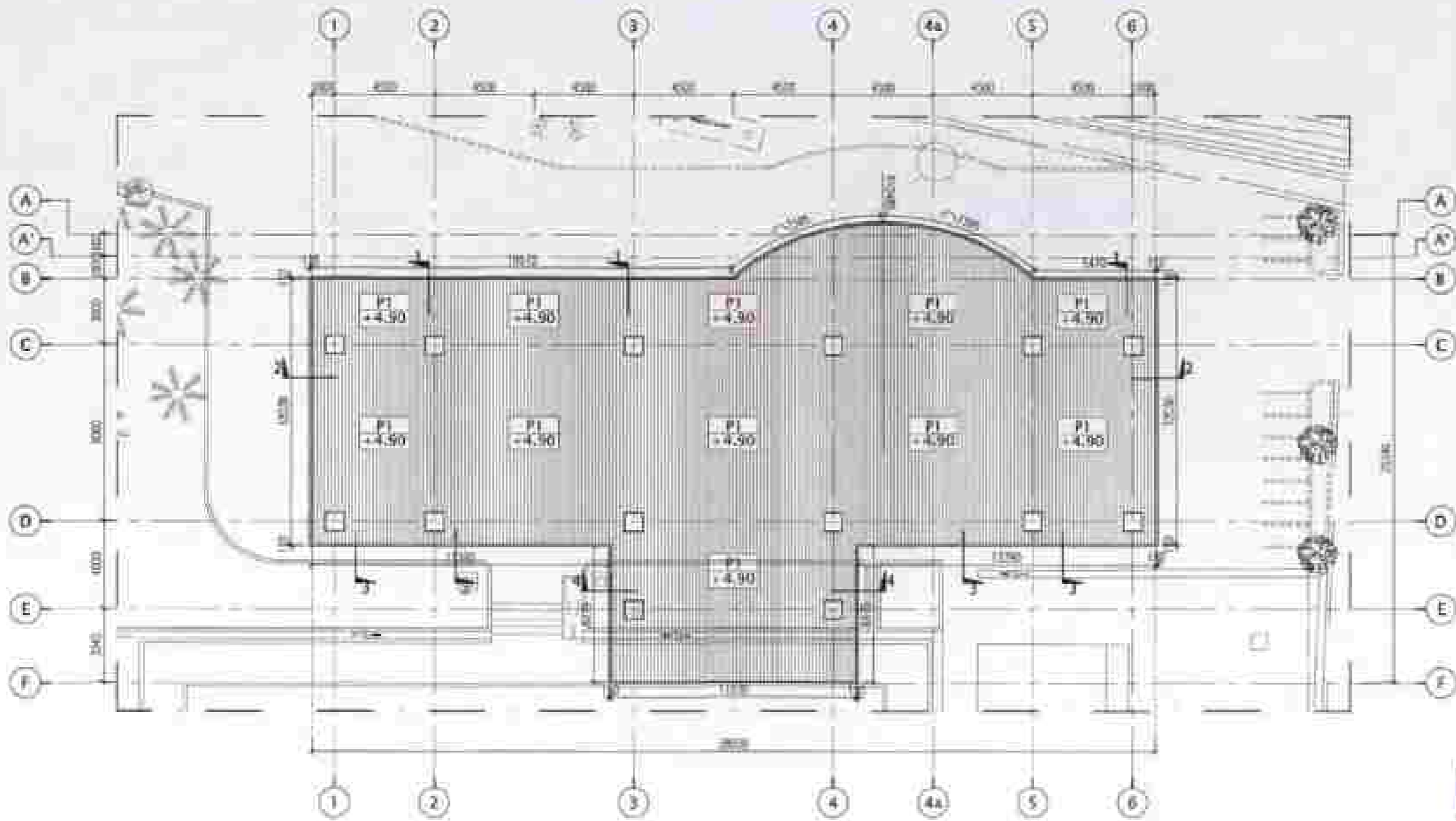

DENAH PLAFON LANTAI 1
SKALA: 1 / 20



LEGEND

KODE	KETERANGAN
P1	PLAFON 100x100

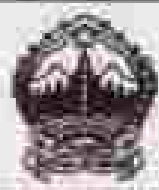

PEMERINTAH PROVINSI JAWA BARAT
DINAS KEMAMPUAN DAN PERPUSTAKAAN
JALAN SUDIRMAN NO. 107 SURABAYA



PEMERINTAH PROVINSI

KEMAMPUAN

PEKERJAAN BANGUNAN BERSAMA SAMA (PBB) DAN
PEKERJAAN LAINNYA PERUMPAKATAN DAN PERUMPAKATAN

PEKERJAAN

PEKERJAAN BANGUNAN BERSAMA SAMA (PBB) DAN
PEKERJAAN LAINNYA PERUMPAKATAN DAN PERUMPAKATAN
PROVINSI JAWA BARAT

JUARA

TAHAP KEMAMPUAN

PEKERJAAN BANGUNAN BERSAMA SAMA (PBB) DAN
PEKERJAAN LAINNYA PERUMPAKATAN DAN PERUMPAKATAN
PROVINSI JAWA BARAT

KEMAMPUAN PERUMPAKATAN

PT. TIMUR JAWA BARAT
KEMAMPUAN

HANDOUT KEMAMPUAN OT
DIREKTOR LITAMK

PEKERJAAN BANGUNAN BERSAMA SAMA (PBB) DAN
PEKERJAAN LAINNYA PERUMPAKATAN DAN PERUMPAKATAN
PROVINSI JAWA BARAT



PEKERJAAN BANGUNAN BERSAMA SAMA (PBB) DAN
PEKERJAAN LAINNYA PERUMPAKATAN DAN PERUMPAKATAN
PROVINSI JAWA BARAT

PEKERJAAN

PEKERJAAN BANGUNAN BERSAMA SAMA (PBB) DAN
PEKERJAAN LAINNYA PERUMPAKATAN DAN PERUMPAKATAN
PROVINSI JAWA BARAT

PEKERJAAN BANGUNAN BERSAMA SAMA (PBB) DAN
PEKERJAAN LAINNYA PERUMPAKATAN DAN PERUMPAKATAN
PROVINSI JAWA BARAT

PEKERJAAN BANGUNAN BERSAMA SAMA (PBB) DAN
PEKERJAAN LAINNYA PERUMPAKATAN DAN PERUMPAKATAN
PROVINSI JAWA BARAT

PEKERJAAN BANGUNAN BERSAMA SAMA (PBB) DAN
PEKERJAAN LAINNYA PERUMPAKATAN DAN PERUMPAKATAN
PROVINSI JAWA BARAT

DENAH PLAFON LANTAI 1

KEMAMPUAN

AR-8.01

06

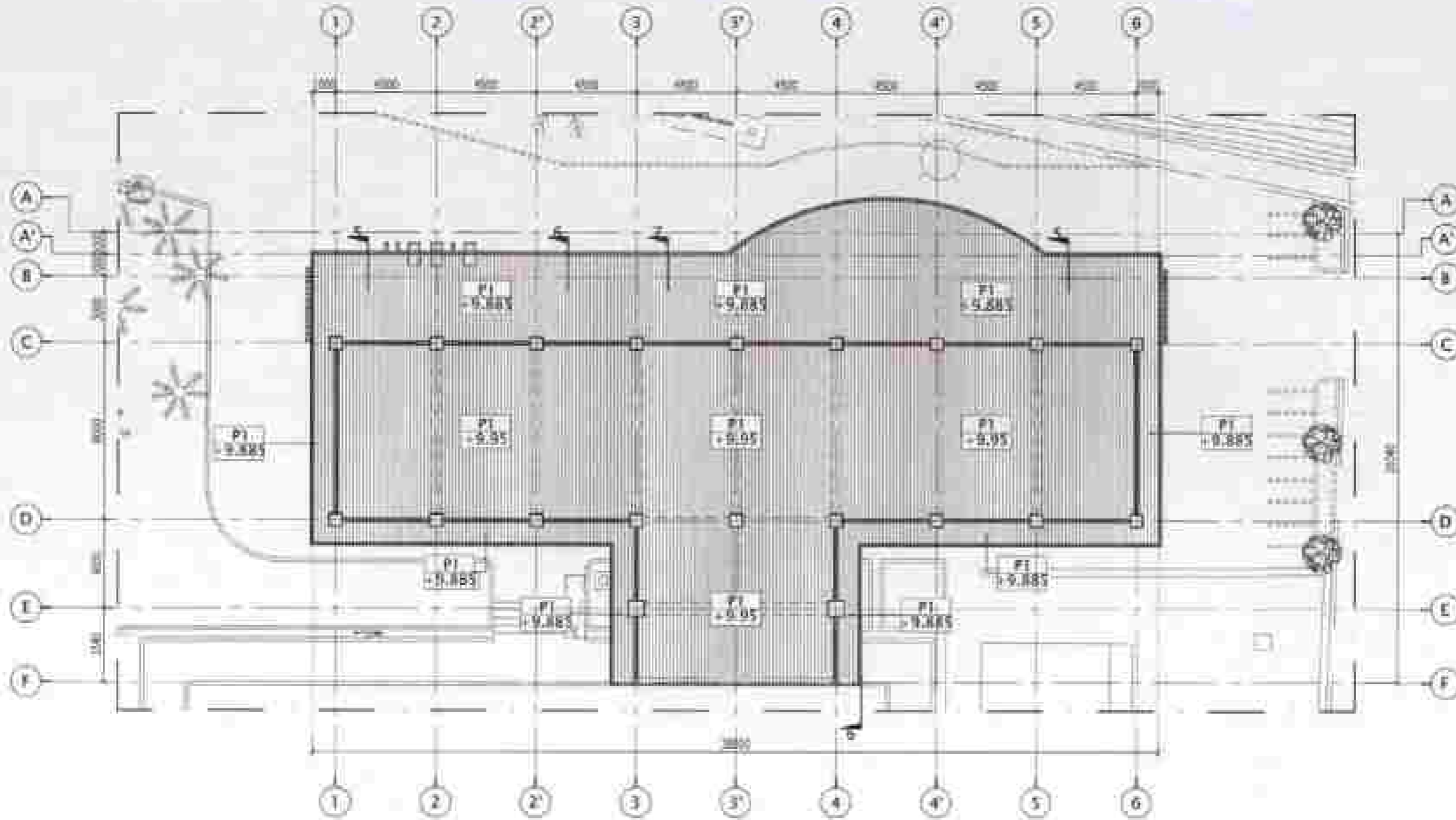

DENAH PLAFON LANTAI 2
SKALA 1 : 200



LEGEND

KODE	KETERANGAN
P1	TAMBAH PLAFON 800 x 800



PERATURAN NEGARA

KEBANGRIAN

PERATURAN NEGARA TENTANG PELAKSANAAN PERHUTANAN

PERHUTANAN

PERATURAN NEGARA TENTANG PELAKSANAAN PERHUTANAN

PERHUTANAN

LOKASI: TAMBORA

LOKASI: TAMBORA

PT. TUNJUNG JAYA DESAM

PT. TUNJUNG JAYA DESAM

PT. TUNJUNG JAYA DESAM

PT. TUNJUNG JAYA DESAM

PT. TUNJUNG JAYA DESAM

PT. TUNJUNG JAYA DESAM

PT. TUNJUNG JAYA DESAM

PT. TUNJUNG JAYA DESAM

PT. TUNJUNG JAYA DESAM

PT. TUNJUNG JAYA DESAM

PT. TUNJUNG JAYA DESAM

PT. TUNJUNG JAYA DESAM

PT. TUNJUNG JAYA DESAM

DENAH PLAFON LANTAI 2

KODE DOKUMEN	NO. DOKUMEN
AR-8.02	05



PERPUSTAKAAN NASIONAL

PERATURAN BARANG SUCI DASAR
 POKOKNYA URUSAN PERENCANAAN BANGUNAN

PROVINSI DAN
 PERUBAHAN GEDUNG PERPUSTAKAAN TERIMA
 PROVINSI JAWA TENGAH

LOKASI: TUGURAN KEDIRI

PERUMAHAN LEMBAH
 PERUMAHAN TERIMA
 di Kawasan Kota Baru

NO. SKEDAH PERENCANAAN

PT. TUMBUI JAYA DESAIN
 SURABAYA TENGAH

HEADARTO NURBAWAL, ST
 DIREKTUR UTAMA

INSPEKSI / SUPERVISI

REPUBLIK INDONESIA
 KEPALA DINAS
 ARSITEKTUR DAN PERENCANAAN
 PROVINSI JAWA TENGAH



SAPTA HERMAYANTI, SH, MM
 SIP. 158.10330.2010012.000
 PEJABAT PELAKSANA TUGAS
 KEGIATAN

PEJABAT PELAKSANA TUGAS
 KEGIATAN

ERYANA DAMAYANTI, SS, M.P.
 SIP. 158.10330.2010012.019
 JAWA TENGAH

DETAIL POTONGAN

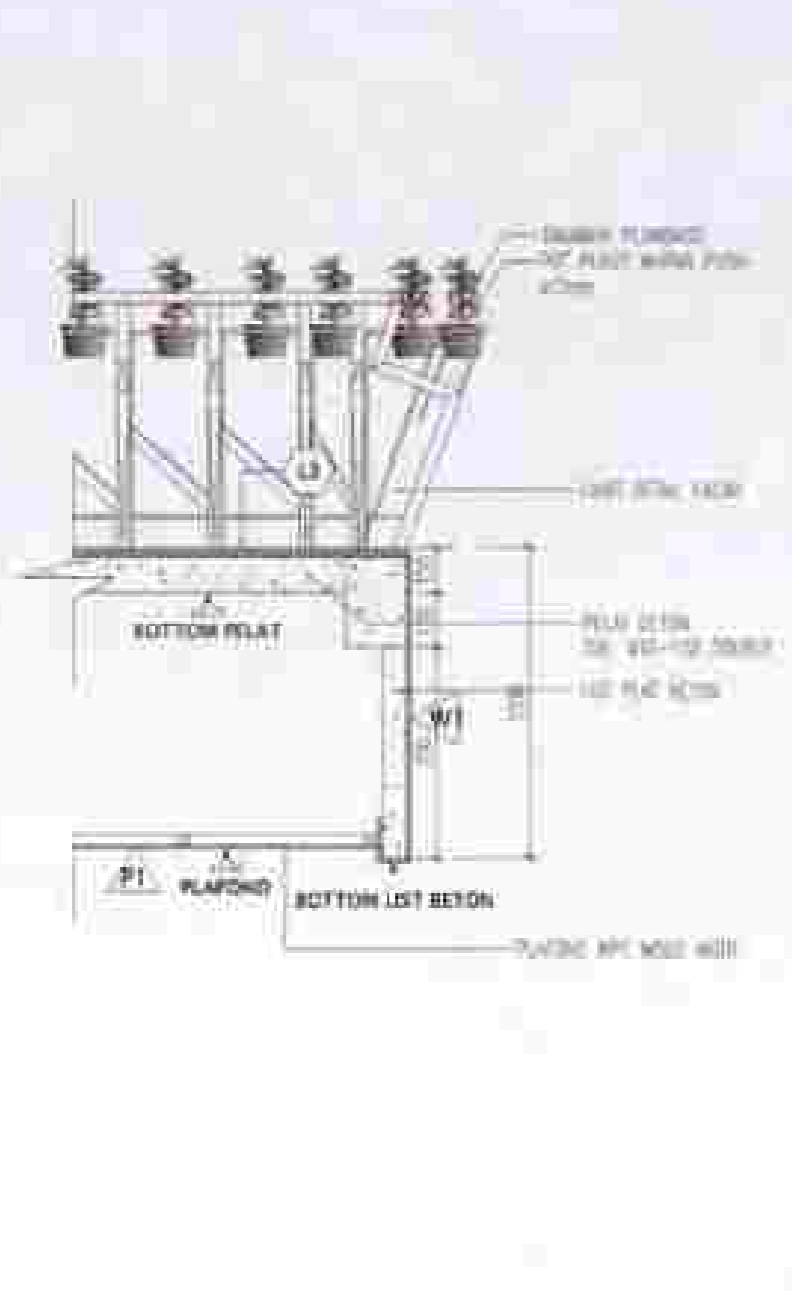

DETAIL POTONGAN 1
 SKALA: 1:25

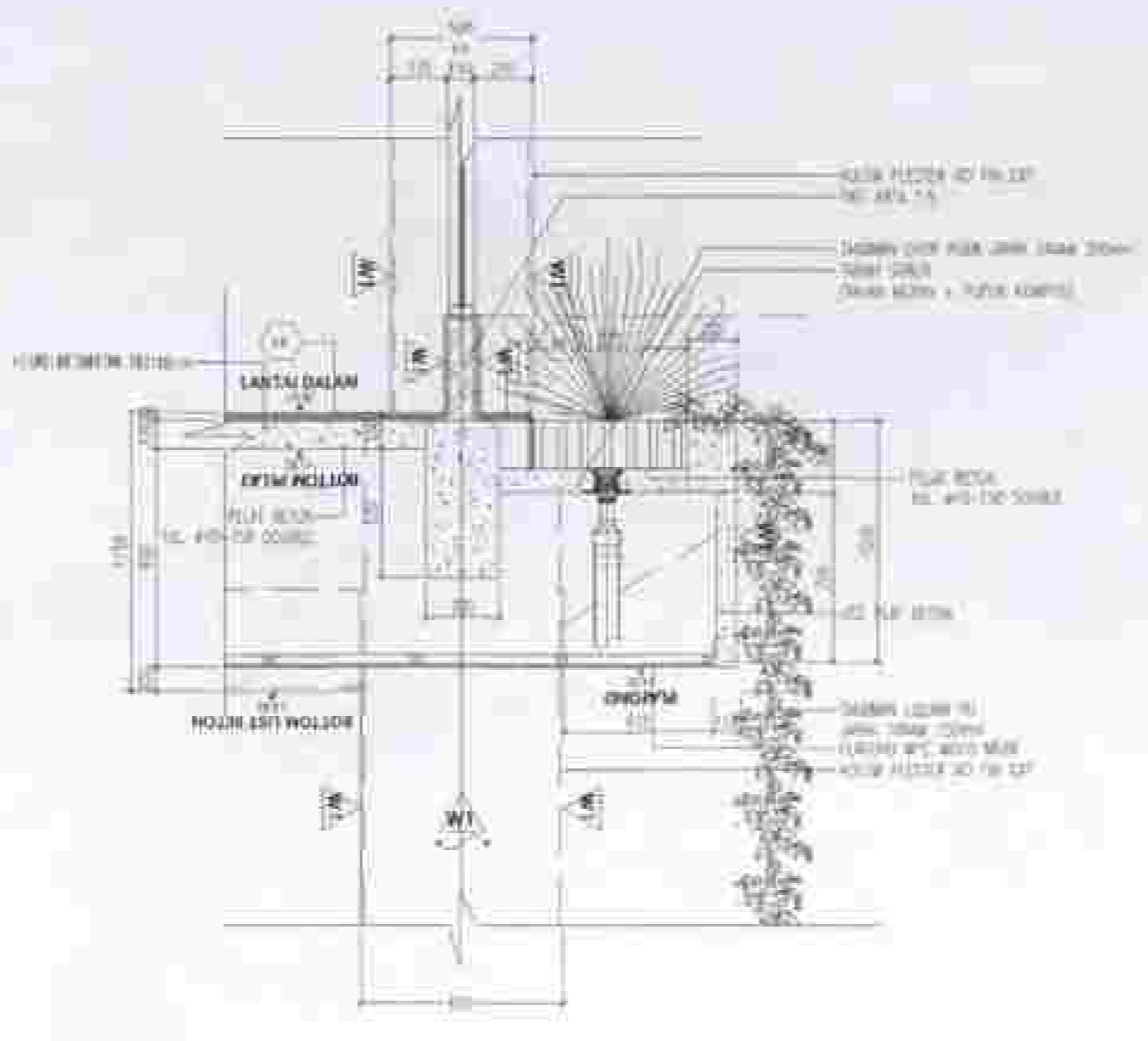

DETAIL POTONGAN 2
 SKALA: 1:25



LEGEND

KODE	Uraian
WT	WALL 100x100x100 STAINLESS STEEL CLIP
WT	WALL 100x100x100 STAINLESS STEEL CLIP
WT	WALL 100x100x100 STAINLESS STEEL CLIP
WT	WALL 100x100x100 STAINLESS STEEL CLIP
WT	WALL 100x100x100 STAINLESS STEEL CLIP



REPUBLIK INDONESIA
 DEPARTEMEN PERUMAH SAKIT DAN PERKOTAAN
 KEMENTERIAN PERUMAH SAKIT DAN PERKOTAAN



PERUMAH SAKIT NASIONAL

KEBUNIHAYATAN

PERUMAH SAKIT BARU DAN RENCANA
 PERUMAH SAKIT KEMENTERIAN PERUMAH SAKIT DAN PERKOTAAN

PERUMAH SAKIT

PERUMAH SAKIT DAN PERUMAH SAKIT
 PERUMAH SAKIT DAN PERUMAH SAKIT

LOKASI: TUNJUH JAYA DESAN

PERUMAH SAKIT DAN PERUMAH SAKIT
 PERUMAH SAKIT DAN PERUMAH SAKIT

PERUMAH SAKIT DAN PERUMAH SAKIT

PT. TUNJUH JAYA DESAN
 KEMENTERIAN PERUMAH SAKIT DAN PERKOTAAN

KEBUNIHAYATAN DAN PERUMAH SAKIT
 DIREKTOR UTAMA

KEBUNIHAYATAN DAN PERUMAH SAKIT

PERUMAH SAKIT DAN PERUMAH SAKIT
 PERUMAH SAKIT DAN PERUMAH SAKIT



PERUMAH SAKIT DAN PERUMAH SAKIT
 KEMENTERIAN PERUMAH SAKIT DAN PERKOTAAN

PERUMAH SAKIT DAN PERUMAH SAKIT
 KEMENTERIAN PERUMAH SAKIT DAN PERKOTAAN

PERUMAH SAKIT DAN PERUMAH SAKIT
 KEMENTERIAN PERUMAH SAKIT DAN PERKOTAAN

PERUMAH SAKIT DAN PERUMAH SAKIT

DETAIL POTONGAN

PERUMAH SAKIT DAN PERUMAH SAKIT

AR-8.04 06

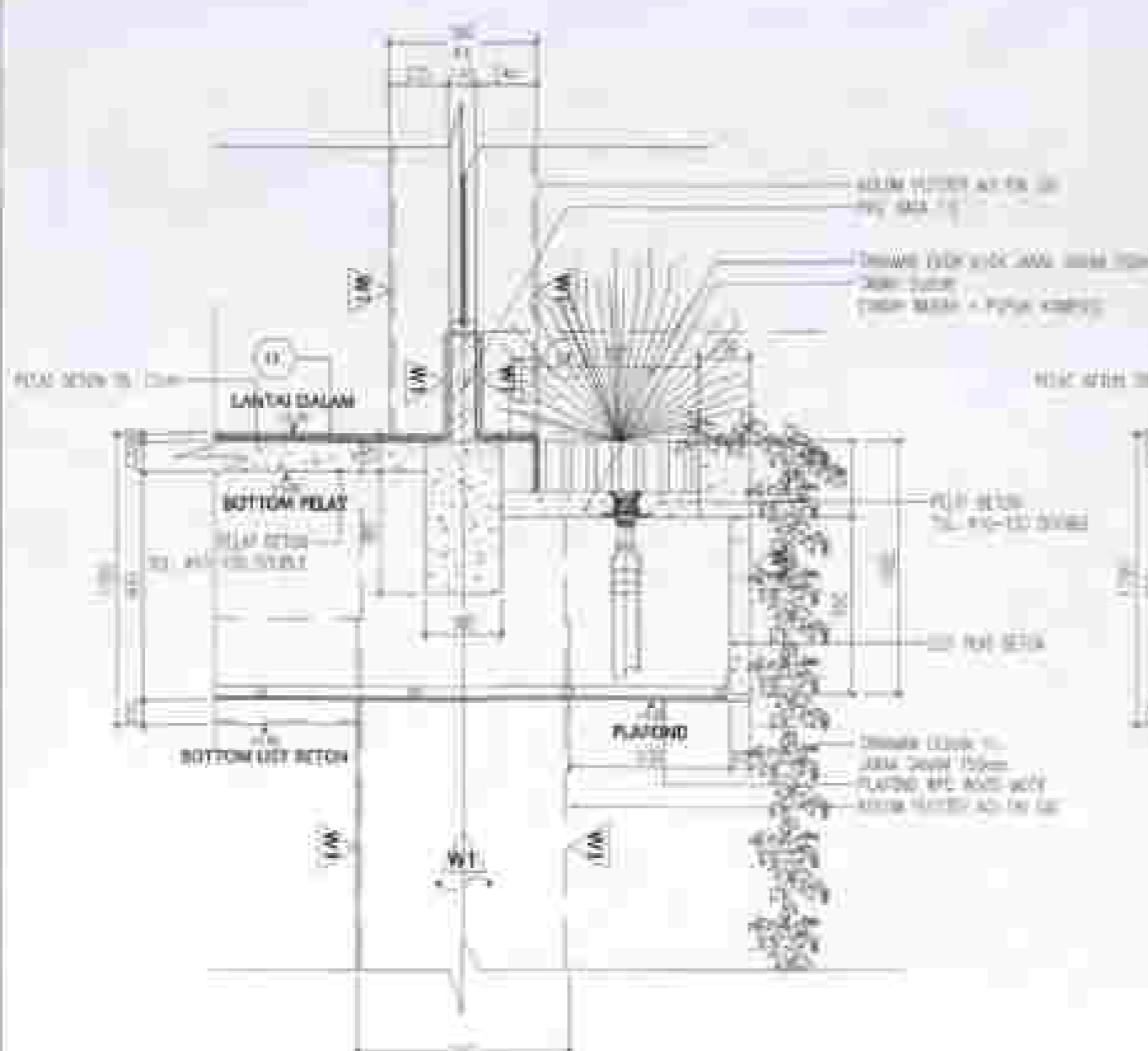

DETAIL POTONGAN 3
 SKALA 1:25

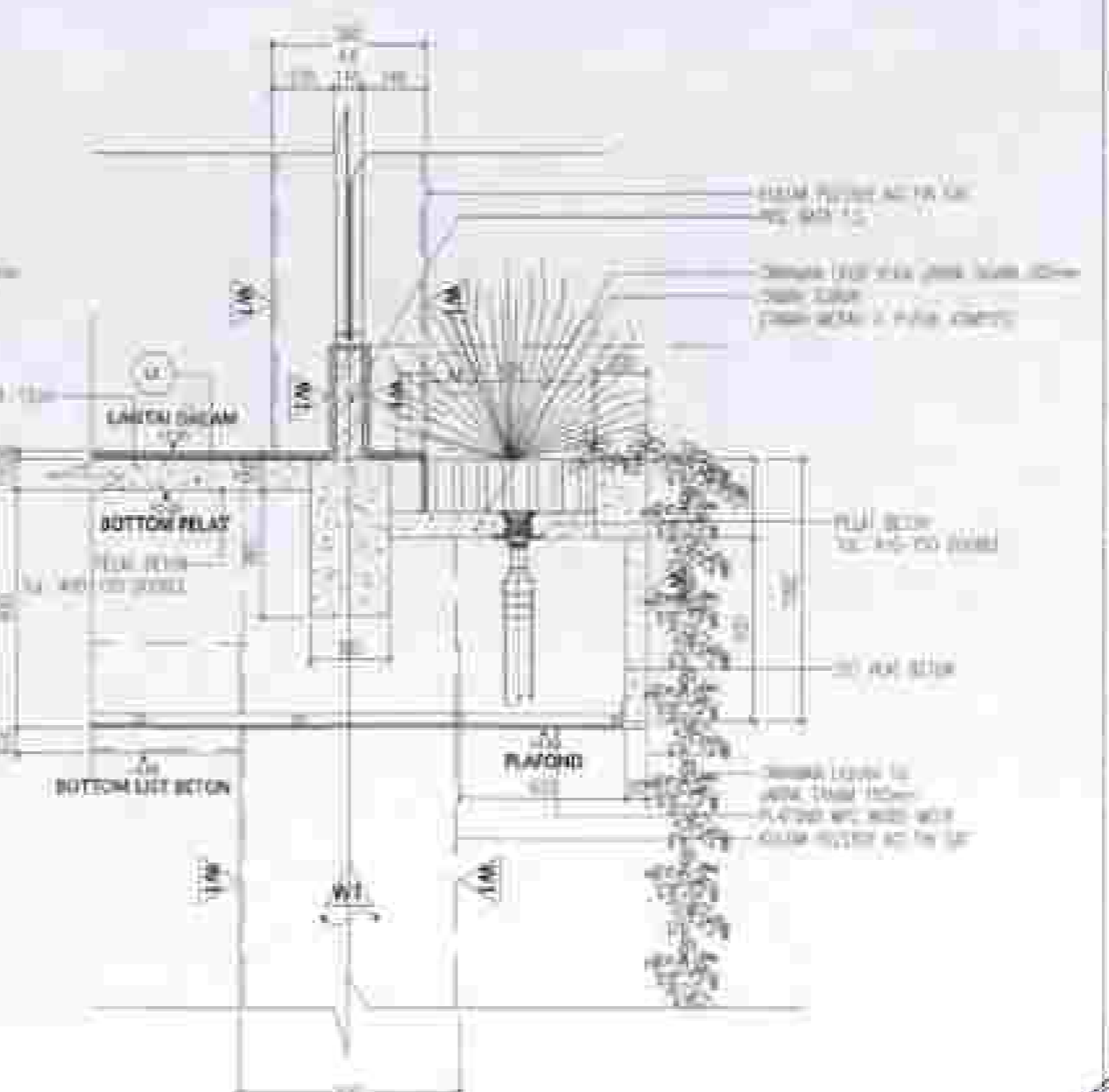

DETAIL POTONGAN 4
 SKALA 1:25



LEGEND

KODE	Uraian
1	REINFORCING BARS
2	CONCRETE
3	PLASTER
4	PAINT
5	GLASS
6	WOOD



PEMERINTAH PROVINSI JAWA BARU
DINAS KEKAWASAN DAN PERUMAHAN
Jl. D. Suryaningrat No. 100 Bandung



REPUBLIK INDONESIA

KEKAWASAN

PEMERINTAH PROVINSI JAWA BARU
DINAS KEKAWASAN DAN PERUMAHAN

PERUMAHAN

REVISI/REVISI
PERUMAHAN DAN PERUMAHAN
PROYAK JAWA BARU

LOKASI: TINGKIS

REVISI/REVISI
PERUMAHAN DAN PERUMAHAN
PROYAK JAWA BARU

2022

REVISI/REVISI

PT. TUMBURU JAYA DEWAN
SANGAJA SANGAJA

HERDAMITO KURNIAWAN, ST
DIREKTUR UTAMA

SEKRETARIS/SEKRETARIS

KEPALA DINAS
KEKAWASAN DAN PERUMAHAN
PROVINSI JAWA BARU



SAPTA PERAWATI, SH, MM
NIP. 19810802 201001 2 000

SEKRETARIS
PERBAT PELAYANAN TEKNIK
KEGIATAN

ERIANA DAMAYANTI, SS, MM
NIP. 19810802 201001 2 000

JASA GABUNG

DETAIL POTONGAN

REVISI/REVISI

AR-8.05

06

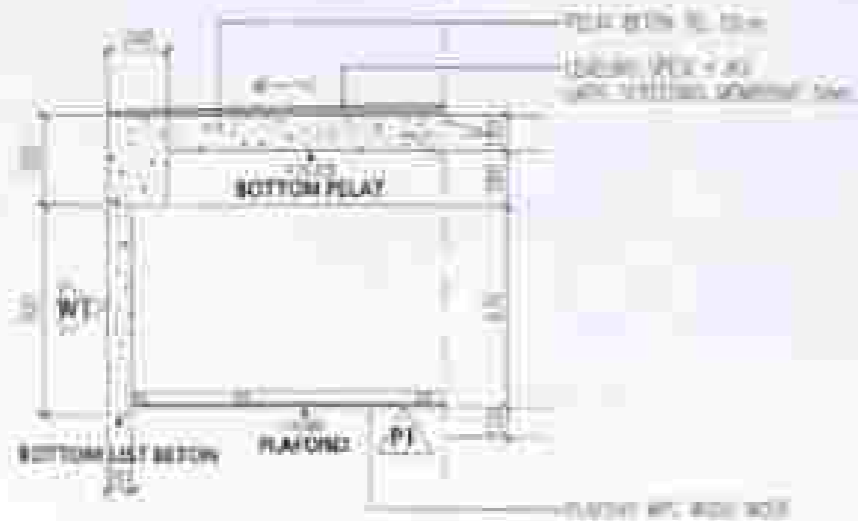

DETAIL POTONGAN 5
SKALA 1:25

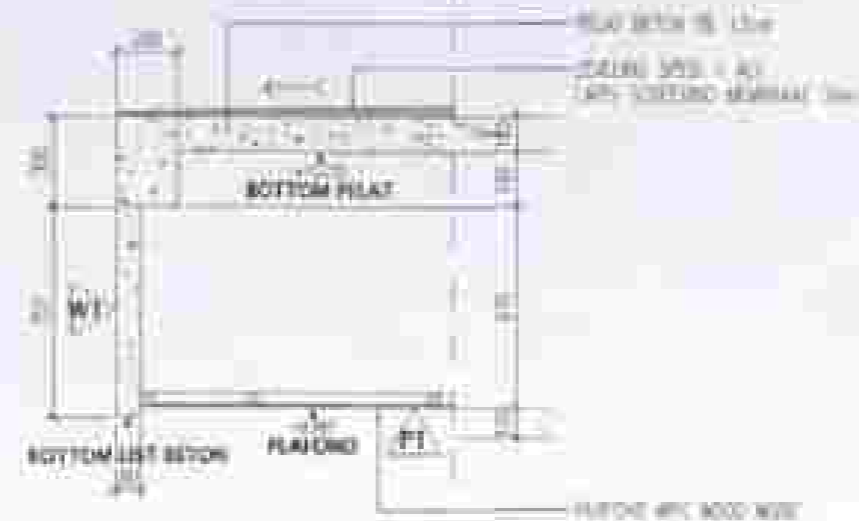

DETAIL POTONGAN 6
SKALA 1:25



LEGEND

KODE	Uraian
P1	REVISI/REVISI PERUMAHAN DAN PERUMAHAN PROYAK JAWA BARU
P2	REVISI/REVISI PERUMAHAN DAN PERUMAHAN PROYAK JAWA BARU
P3	REVISI/REVISI PERUMAHAN DAN PERUMAHAN PROYAK JAWA BARU
P4	REVISI/REVISI PERUMAHAN DAN PERUMAHAN PROYAK JAWA BARU
P5	REVISI/REVISI PERUMAHAN DAN PERUMAHAN PROYAK JAWA BARU

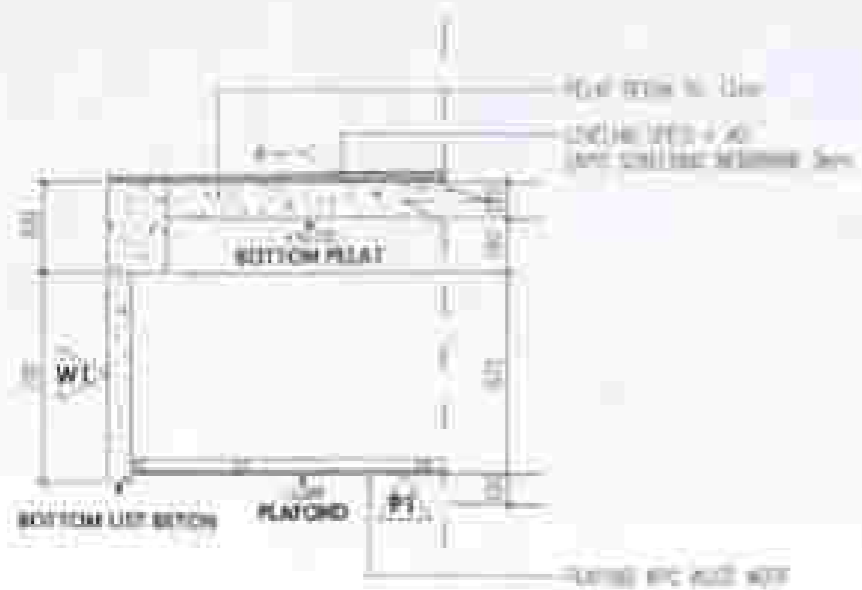

DETAIL POTONGAN 7
SKALA 1:25



LEGEND

KODE	Uraian
P1	REINFORSEMENT 100 mm
P2	CONCRETE 100 mm
P3	BETON 150 mm
P4	PLATOND 100 mm
P5	WU



PEMERINTAH KABUPATEN

DEKAT

PEMERINTAH KABUPATEN MELI DEKAT
KAWASAN PERKOTAAN DEKAT

DEKAT

PEMERINTAH KABUPATEN MELI DEKAT
KAWASAN PERKOTAAN DEKAT
JAWA TENGAH

DEKAT

PEMERINTAH KABUPATEN MELI DEKAT
KAWASAN PERKOTAAN DEKAT
JAWA TENGAH

DEKAT

PT. TUMBELI JAYA DEBAM
KAWASAN PERKOTAAN DEKAT

PEMERINTAH KABUPATEN MELI DEKAT
KAWASAN PERKOTAAN DEKAT
JAWA TENGAH

PEMERINTAH KABUPATEN MELI DEKAT
KAWASAN PERKOTAAN DEKAT
JAWA TENGAH

PEMERINTAH KABUPATEN MELI DEKAT
KAWASAN PERKOTAAN DEKAT
JAWA TENGAH

PEMERINTAH KABUPATEN MELI DEKAT
KAWASAN PERKOTAAN DEKAT
JAWA TENGAH

PEMERINTAH KABUPATEN MELI DEKAT
KAWASAN PERKOTAAN DEKAT
JAWA TENGAH

PEMERINTAH KABUPATEN MELI DEKAT
KAWASAN PERKOTAAN DEKAT
JAWA TENGAH

PEMERINTAH KABUPATEN MELI DEKAT
KAWASAN PERKOTAAN DEKAT
JAWA TENGAH

PEMERINTAH KABUPATEN MELI DEKAT
KAWASAN PERKOTAAN DEKAT
JAWA TENGAH

PEMERINTAH KABUPATEN MELI DEKAT
KAWASAN PERKOTAAN DEKAT
JAWA TENGAH

PEMERINTAH KABUPATEN MELI DEKAT
KAWASAN PERKOTAAN DEKAT
JAWA TENGAH

PEMERINTAH KABUPATEN MELI DEKAT
KAWASAN PERKOTAAN DEKAT
JAWA TENGAH

PEMERINTAH KABUPATEN MELI DEKAT
KAWASAN PERKOTAAN DEKAT
JAWA TENGAH

PEMERINTAH KABUPATEN MELI DEKAT
KAWASAN PERKOTAAN DEKAT
JAWA TENGAH

PEMERINTAH KABUPATEN MELI DEKAT
KAWASAN PERKOTAAN DEKAT
JAWA TENGAH

PEMERINTAH KABUPATEN MELI DEKAT
KAWASAN PERKOTAAN DEKAT
JAWA TENGAH

DETAIL POTONGAN

KAWASAN PERKOTAAN DEKAT

AR-8.06 06

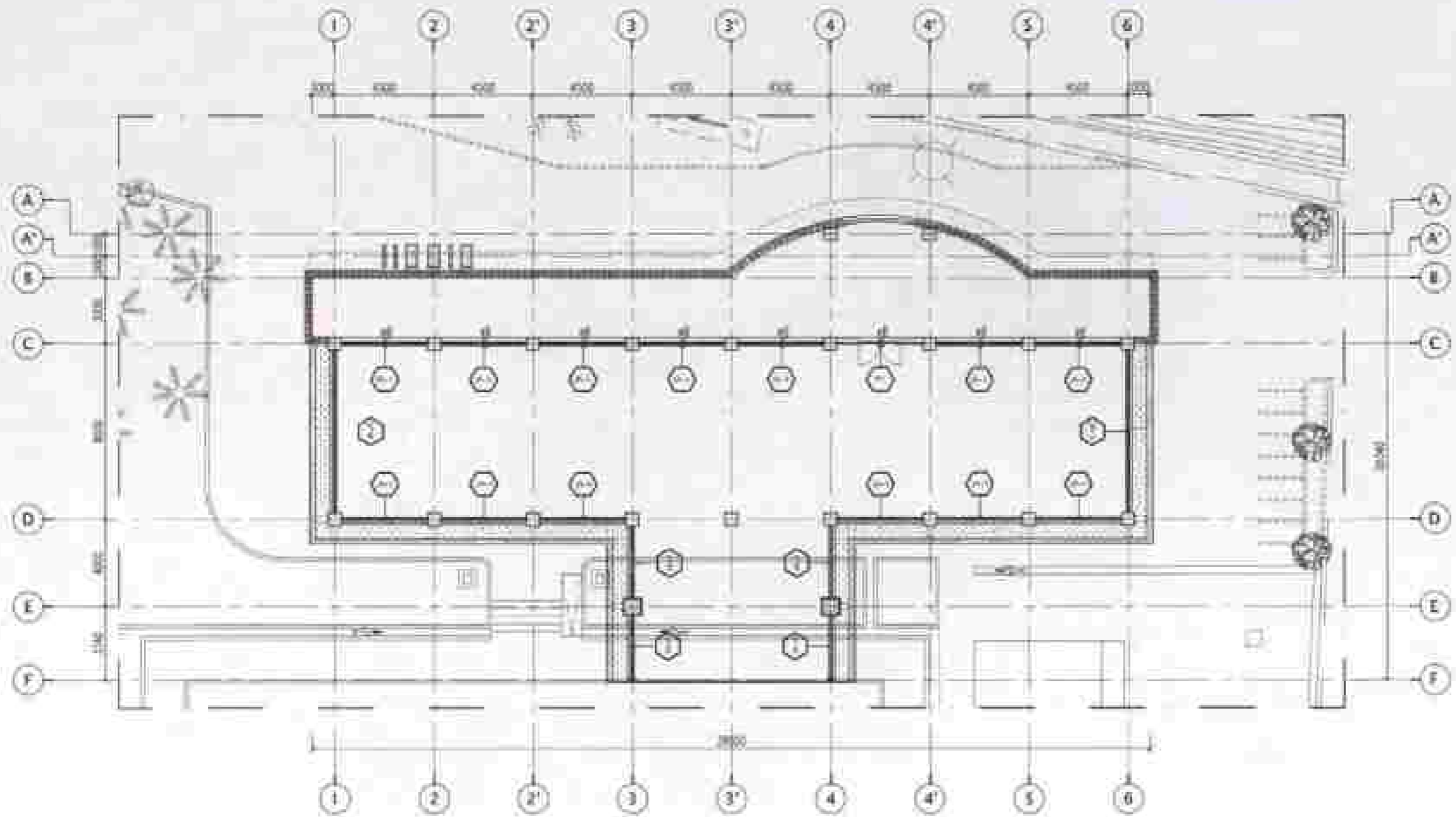

DENAH KUSEN LANTAI 2
SKALA 1 : 200



PERPUSTAKAAN NASIONAL

REPUBLIC OF INDONESIA
 NATIONAL LIBRARY

PT. BINA MARDI
 ARCHITECTURE AND PLANNING
 & URBAN DESIGN

PROJECT	PT. BINA MARDI
PROJECT NO.	003

PT. BINA MARDI
 ARCHITECTURE AND PLANNING
 & URBAN DESIGN

PT. BINA MARDI
 ARCHITECTURE AND PLANNING
 & URBAN DESIGN



PT. BINA MARDI
 ARCHITECTURE AND PLANNING
 & URBAN DESIGN

PT. BINA MARDI
 ARCHITECTURE AND PLANNING
 & URBAN DESIGN

DENAH KUSEN LANTAI 1

PROJECT NO.	ARCHITECTURE
AR-9.01	03

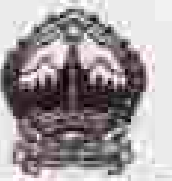

REPUBLIK INDONESIA
 KEMENTERIAN KEHUTANAN DAN PERBURUHAN
 DIREKTORAT JENDERAL BINA SARANACARA



PT. TUNJUH JAYA DESAIN

KEKAWIHAN

PEMBUKAAN BARANG KEMAH PERBURUHAN
 PERUMBAHAN LINGKUP PERBURUHAN BARANG

PERUMBAHAN

PERUBAHAN DESAIN
 PERUBAHAN LINGKUP PERBURUHAN BARANG
 PERUMBAHAN LINGKUP PERBURUHAN BARANG

LOKASI	TAKSI BUDIDAYA
...	...

KONSTRUKSI PERUBAHAN

PT. TUNJUH JAYA DESAIN
 KAWIHAN, TAPANULI

HENDRIKO KURNIAWAN, ST.
 DIREKTUR UTAMA

REVISI / PERUBAHAN
 PERUBAHAN LINGKUP PERBURUHAN BARANG
 PERUMBAHAN LINGKUP PERBURUHAN BARANG

PRASABDI S.P.T. PERUBAHAN LINGKUP PERBURUHAN BARANG
 PERUMBAHAN LINGKUP PERBURUHAN BARANG
 PERUMBAHAN LINGKUP PERBURUHAN BARANG
DINAS ARPUS
 DIREKTORAT JENDERAL BINA SARANACARA
 PERUMBAHAN LINGKUP PERBURUHAN BARANG
 PERUMBAHAN LINGKUP PERBURUHAN BARANG

PERUBAHAN LINGKUP PERBURUHAN BARANG
 PERUMBAHAN LINGKUP PERBURUHAN BARANG

CHRYSTIAN GABRIEL S.P.T.
 SIP. TAP. 198003020012001
 ARSIT EKSPERT

SCHEDULE KUSEN

KODE LOKASI	AREA LOKASI
AR-9.02	03

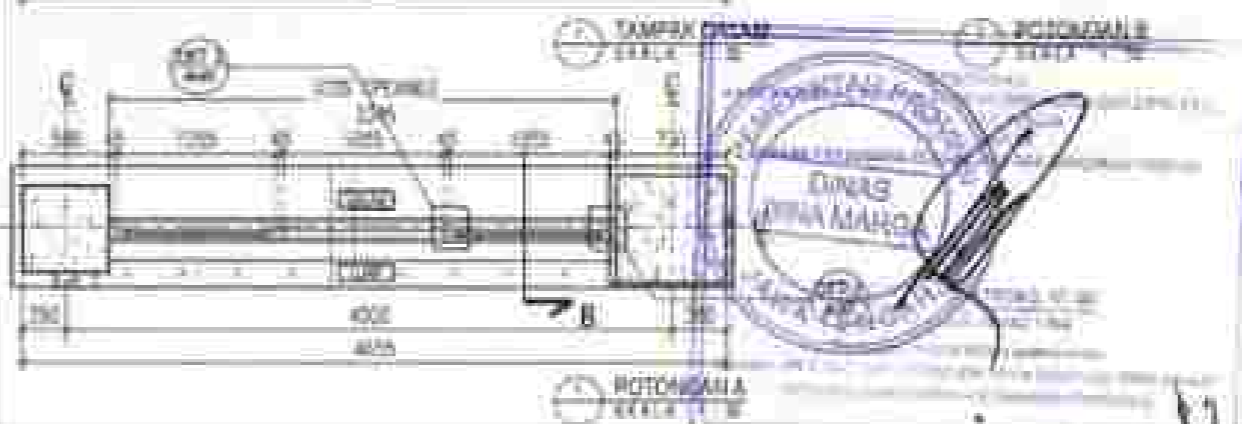
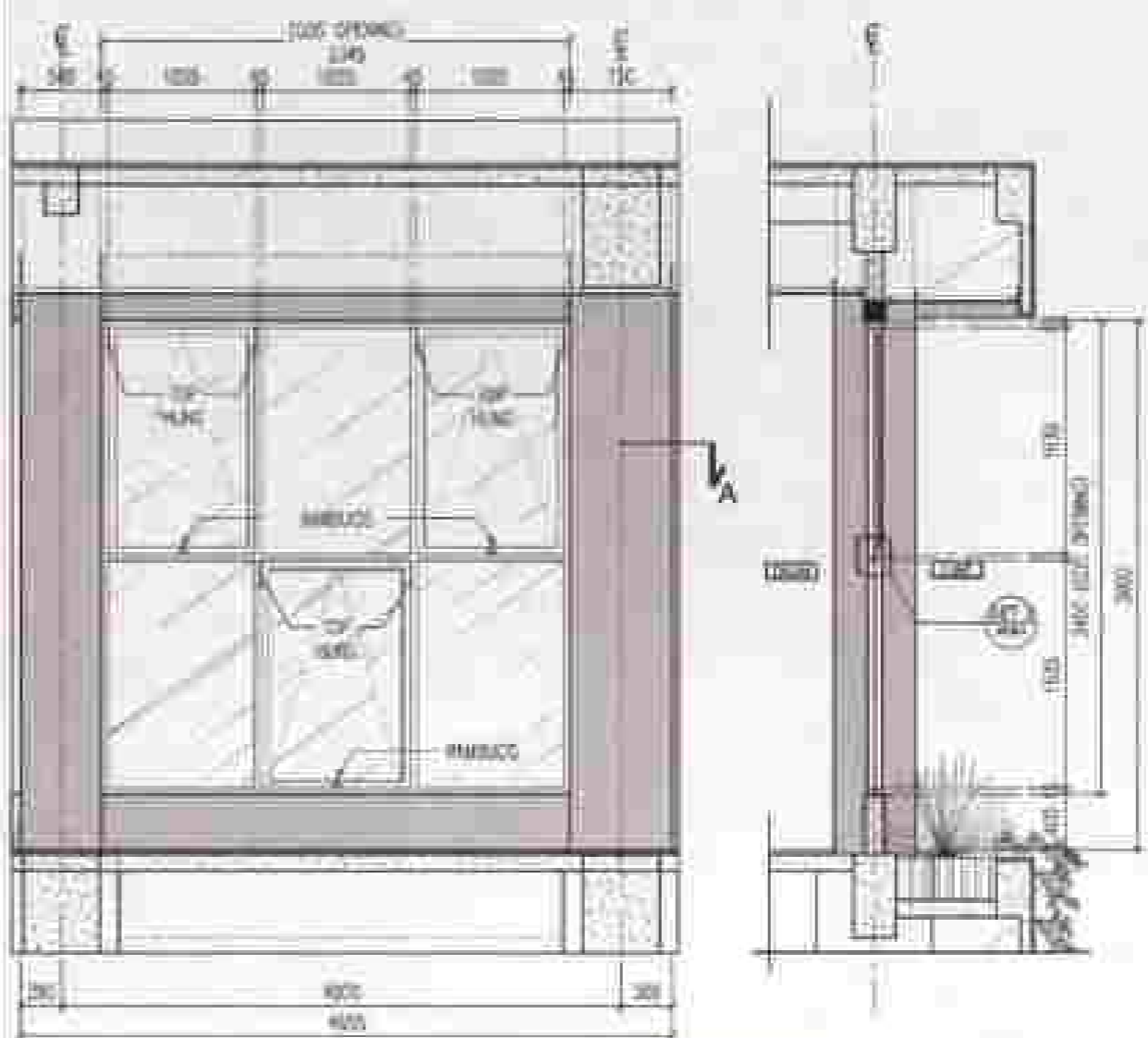
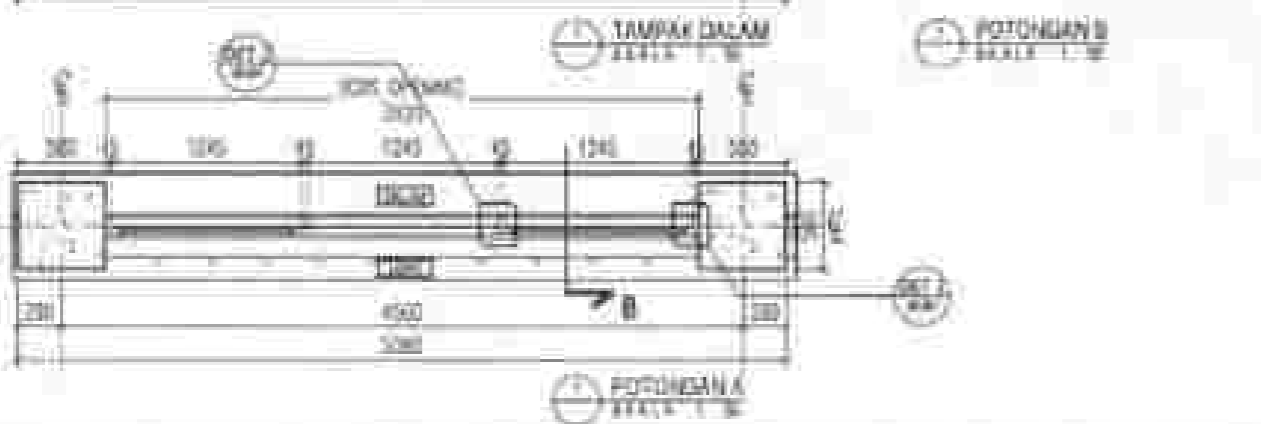
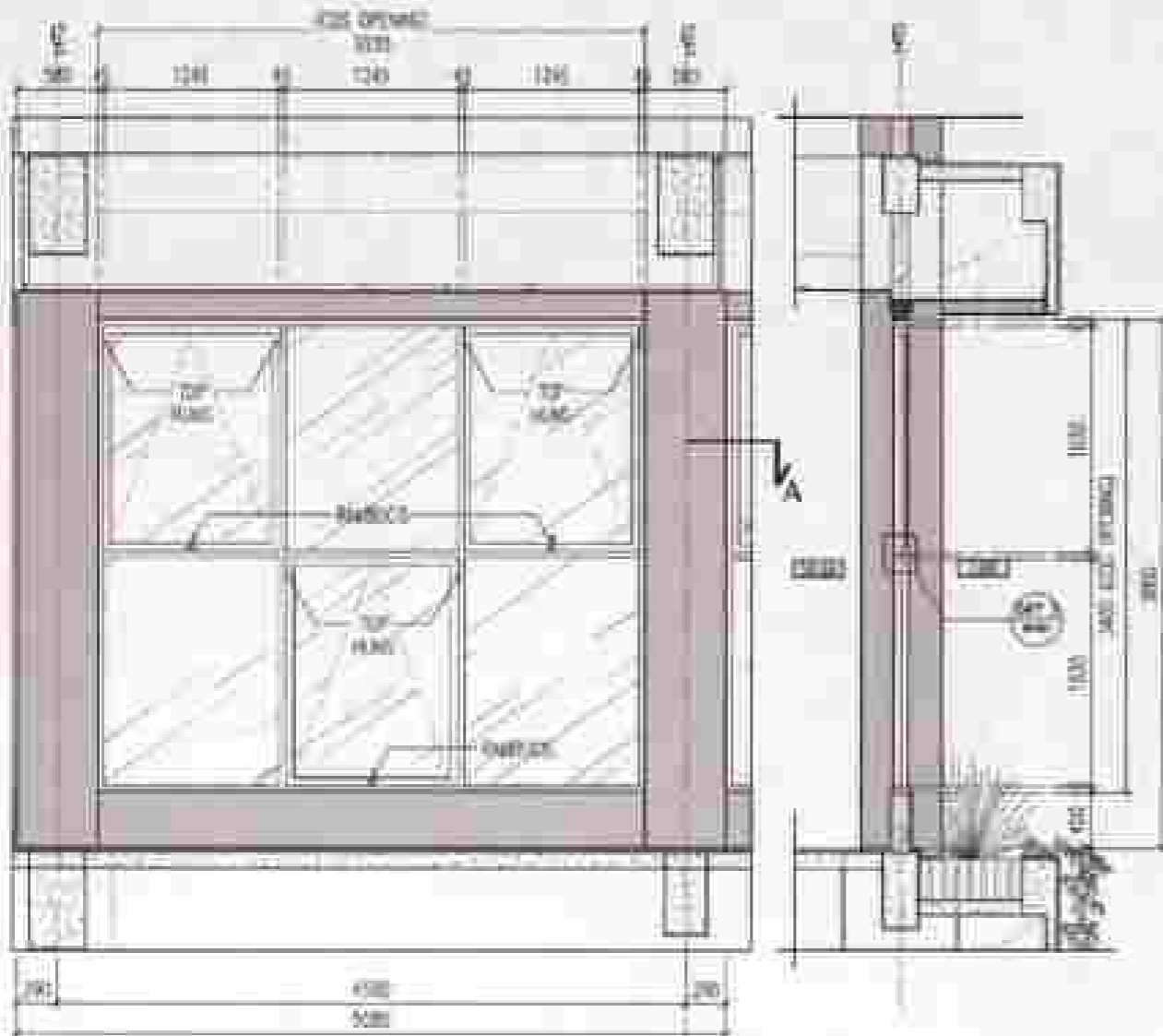

NO. RENCANA	JA-1 (1/1) 2017
SPESIFIKASI	200 x 1000mm (200 x 1000)
MATERIAL	100% ALUMINUM PA. 6063-T5 DENGAN FINIS
LOKASI	KAWIHAN 7.001 - 1000 BARU PA. 6063-T5

REVISI	REVISI 01
REVISI	REVISI 02
REVISI	REVISI 03
REVISI	REVISI 04

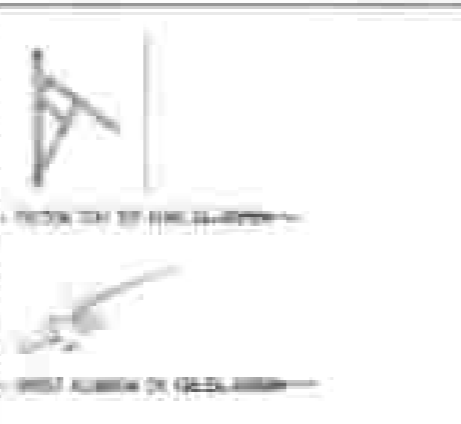

NO. RENCANA	JA-2 (1/1) 2017
SPESIFIKASI	200 x 1000mm (200 x 1000)
MATERIAL	100% ALUMINUM PA. 6063-T5 DENGAN FINIS
LOKASI	KAWIHAN 7.001 - 1000 BARU PA. 6063-T5

REVISI	REVISI 01
REVISI	REVISI 02
REVISI	REVISI 03
REVISI	REVISI 04



NO. RENCANA	JA-1 (1/1) 2017
SPESIFIKASI	200 x 1000mm (200 x 1000)
MATERIAL	100% ALUMINUM PA. 6063-T5 DENGAN FINIS
LOKASI	KAWIHAN 7.001 - 1000 BARU PA. 6063-T5

NO. RENCANA	JA-2 (1/1) 2017
SPESIFIKASI	200 x 1000mm (200 x 1000)
MATERIAL	100% ALUMINUM PA. 6063-T5 DENGAN FINIS
LOKASI	KAWIHAN 7.001 - 1000 BARU PA. 6063-T5

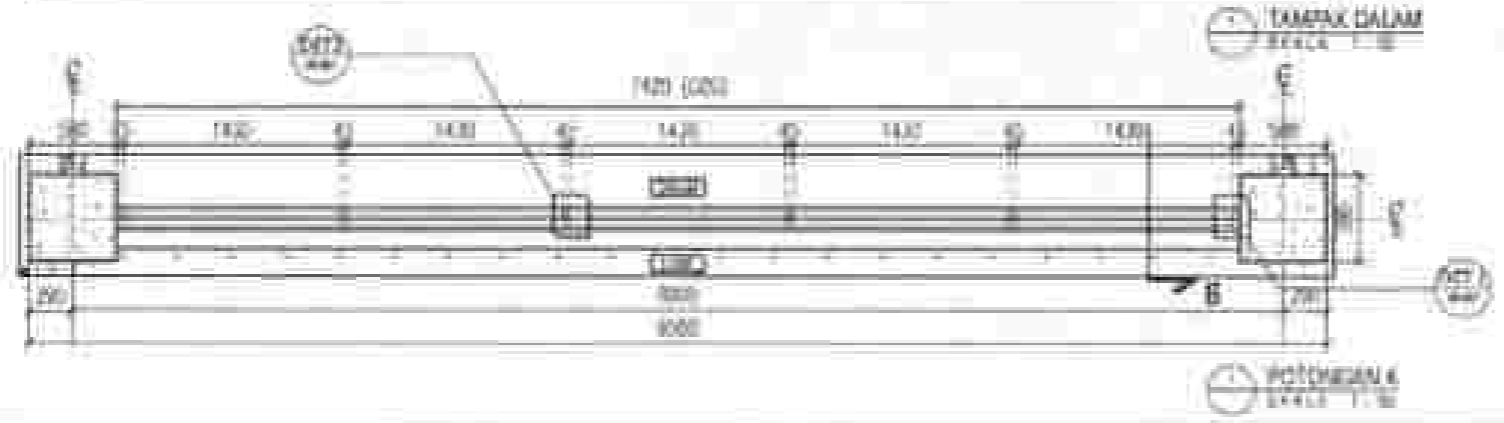
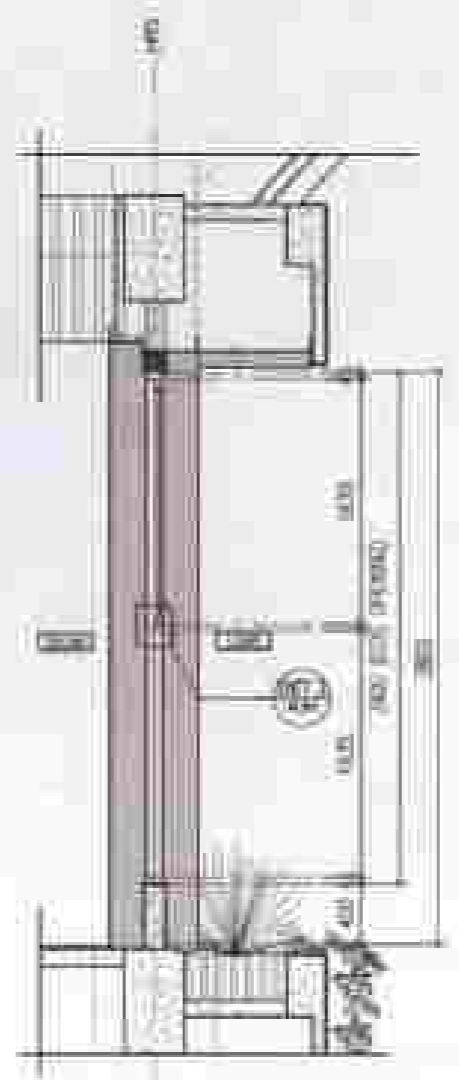
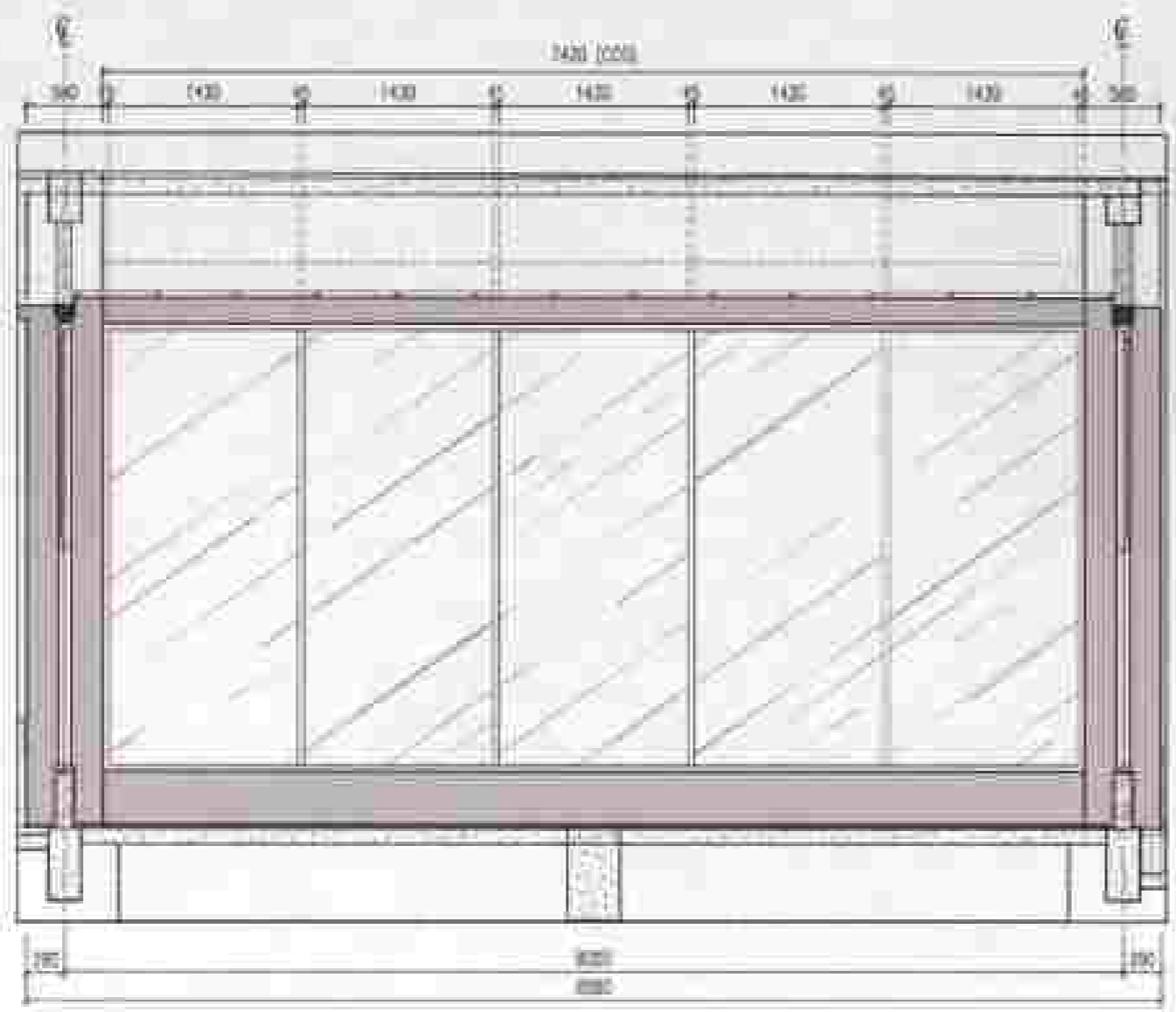

PEMERINTAH PROVINSI JAWA TIMUR
DINAS KEBUDHAYAAN DAN PERPUSTAKAAN
Jl. S. Soekarno No. 101 Malang, Malang



PEMERINTAH PROVINSI JAWA TIMUR

PEMERINTAH PROVINSI JAWA TIMUR
DINAS KEBUDHAYAAN DAN PERPUSTAKAAN

PEMERINTAH PROVINSI JAWA TIMUR
DINAS KEBUDHAYAAN DAN PERPUSTAKAAN
PROVINSI JAWA TIMUR

LEMBUR
DINAS KEBUDHAYAAN DAN PERPUSTAKAAN

PT. TUNJUNG JAYA DESAIN
KUALITAS DAN KREATIFITAS

MAKASUD TO KUNYAWAN, PT
DIREKTOR UTAMA

DINAS ARSITEKTUR
PEMERINTAH PROVINSI JAWA TIMUR

SACHA WIDHAWATI, S.H., M.M.
NIP. 198002 2 000

PEMERINTAH PROVINSI JAWA TIMUR
DINAS ARSITEKTUR

SACHA WIDHAWATI, S.H., M.M.
NIP. 198002 2 000

SCHEDULE KUSEN

AR-9.03 03

NO. RENCANA	213 000
NO. SKRIPSI	213 000
NO. RENCANA	213 000
NO. RENCANA	213 000

NO. RENCANA	213 000
NO. RENCANA	213 000
NO. RENCANA	213 000
NO. RENCANA	213 000

TYPE KUSEN
JA-3
DOKA 150

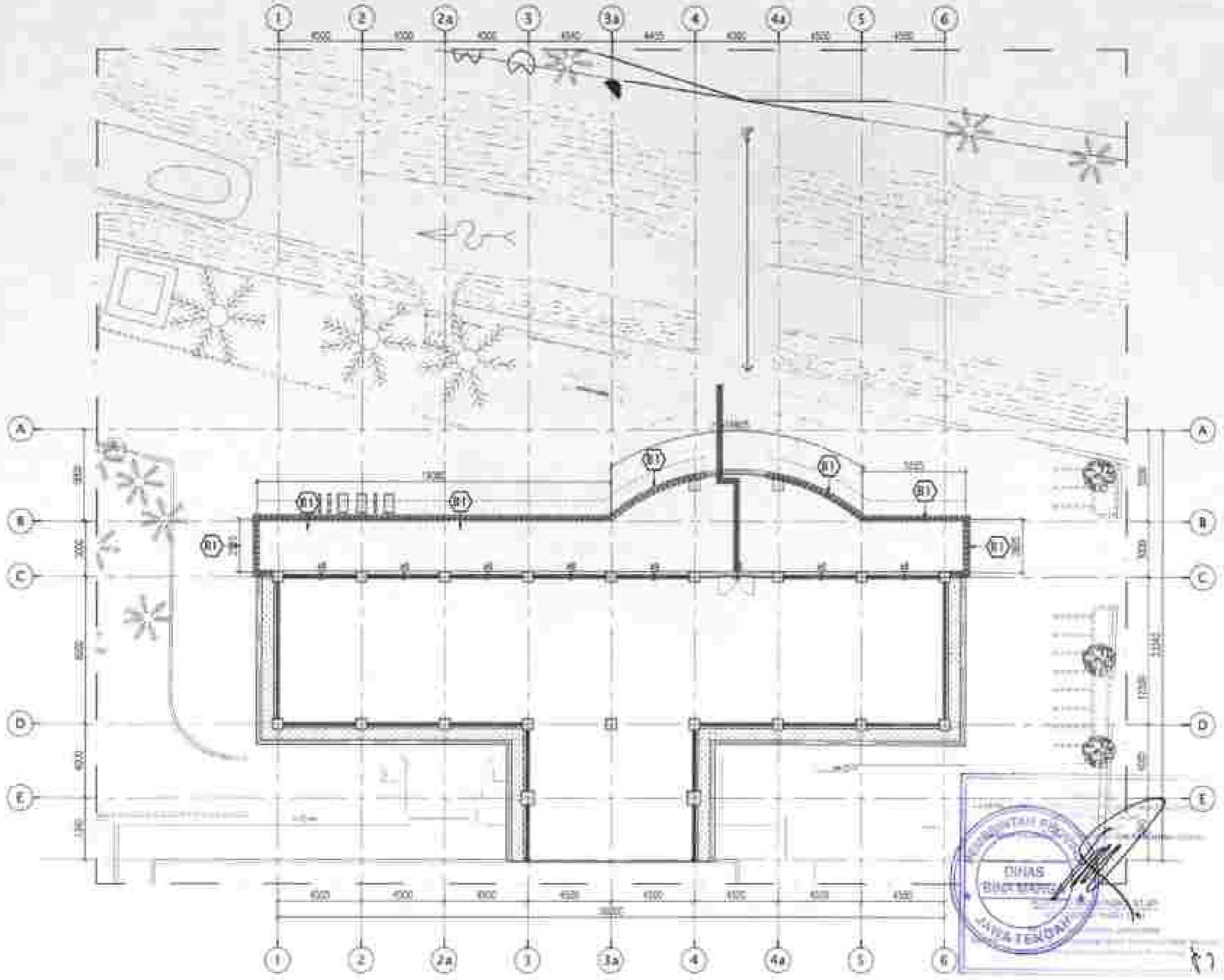

○ DENAH PAGAR LANTAI 2
SKALA 1:200



REPUBLIK INDONESIA
KEMENTERIAN PERTANIAN DAN PERUMAHAN RURAL
KEMENTERIAN PERUMAHAN DAN KAWASAN PERUMAHAN



KEMENTERIAN PERTANIAN DAN PERUMAHAN RURAL

PEMERINTAH KABUPATEN KARANGASEM
KEMENTERIAN PERTANIAN DAN PERUMAHAN RURAL

PEMERINTAH KABUPATEN KARANGASEM
KEMENTERIAN PERTANIAN DAN PERUMAHAN RURAL
KEMENTERIAN PERTANIAN DAN PERUMAHAN RURAL

NO. SURTA	TAHAP SURTA
001	001

PEMERINTAH KABUPATEN KARANGASEM
KEMENTERIAN PERTANIAN DAN PERUMAHAN RURAL
KEMENTERIAN PERTANIAN DAN PERUMAHAN RURAL

PEMERINTAH KABUPATEN KARANGASEM
KEMENTERIAN PERTANIAN DAN PERUMAHAN RURAL
KEMENTERIAN PERTANIAN DAN PERUMAHAN RURAL



PEMERINTAH KABUPATEN KARANGASEM
KEMENTERIAN PERTANIAN DAN PERUMAHAN RURAL
KEMENTERIAN PERTANIAN DAN PERUMAHAN RURAL

DENAH PAGAR

NO. SURTA	TAHAP SURTA
AR-10.01	02

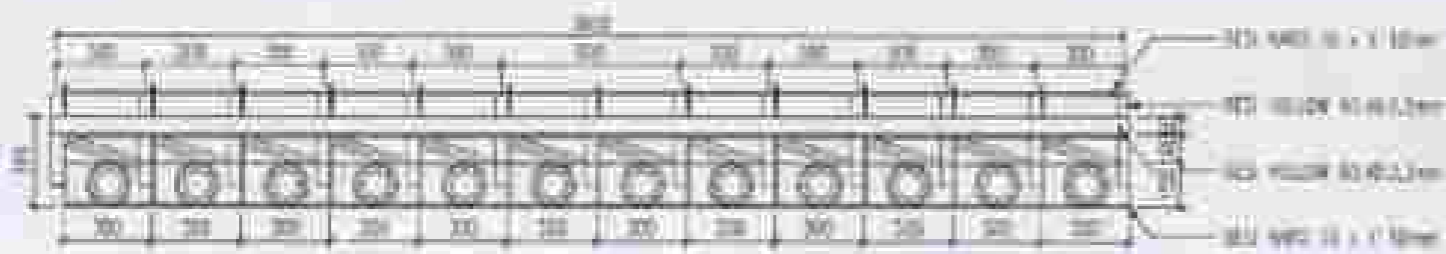

TAMPAK ATAS PAGAR "B1"
SKALA 1 : 25

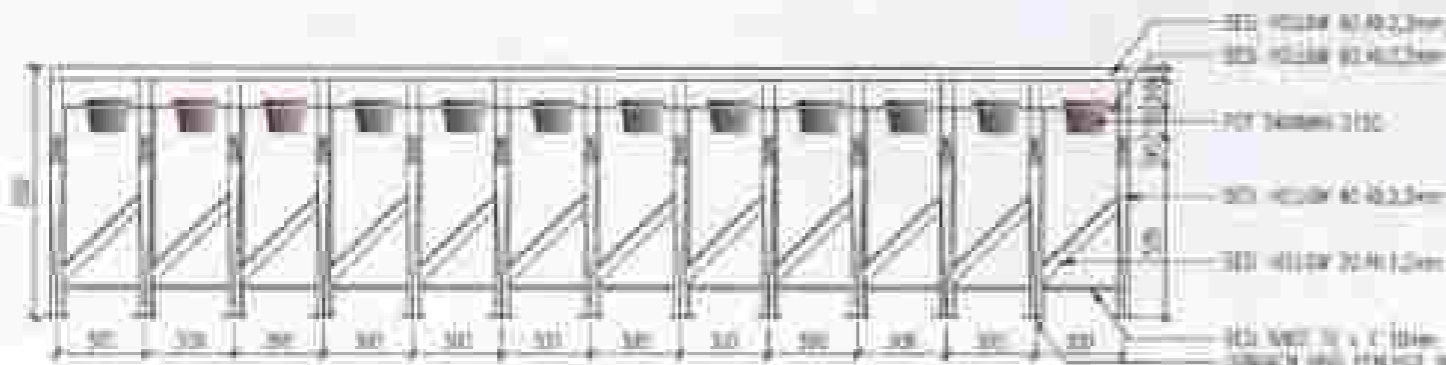

TAMPAK DEPAN PAGAR "B1"
SKALA 1 : 25

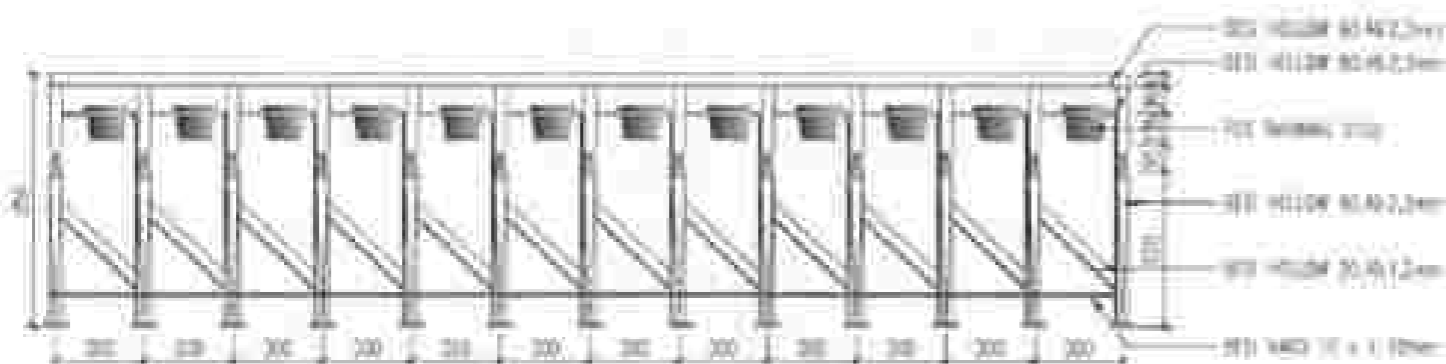

TAMPAK BELAKANG PAGAR "B1"
SKALA 1 : 25

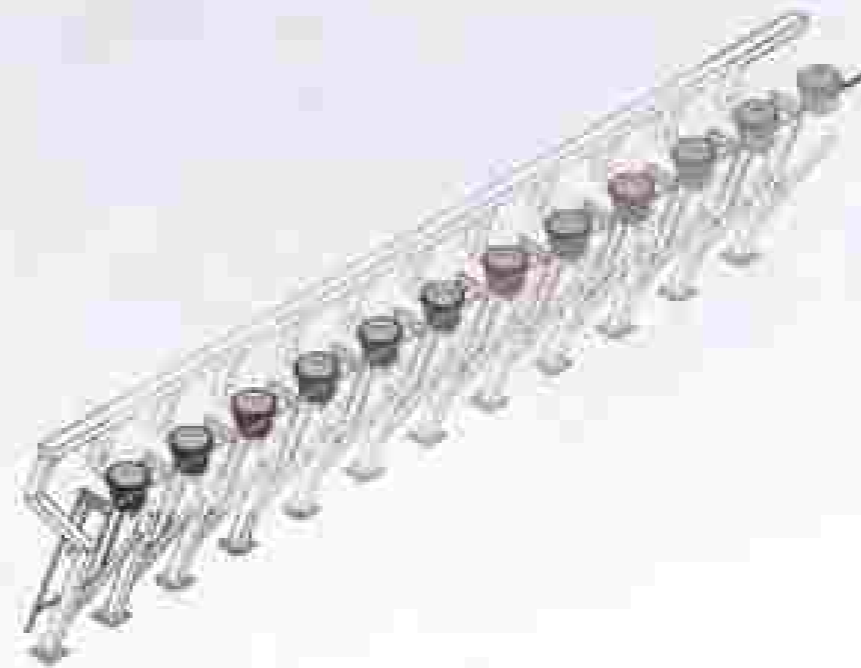

TAMPAK PERSPEKTIF "B1"
SKALA 1 : 25

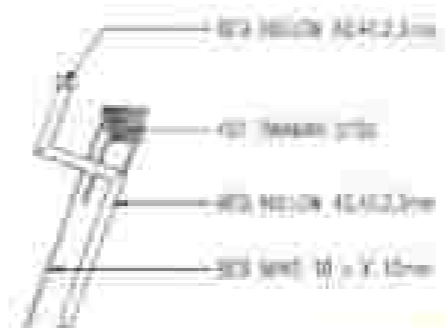

POTONGAN A-B
SKALA 1 : 25



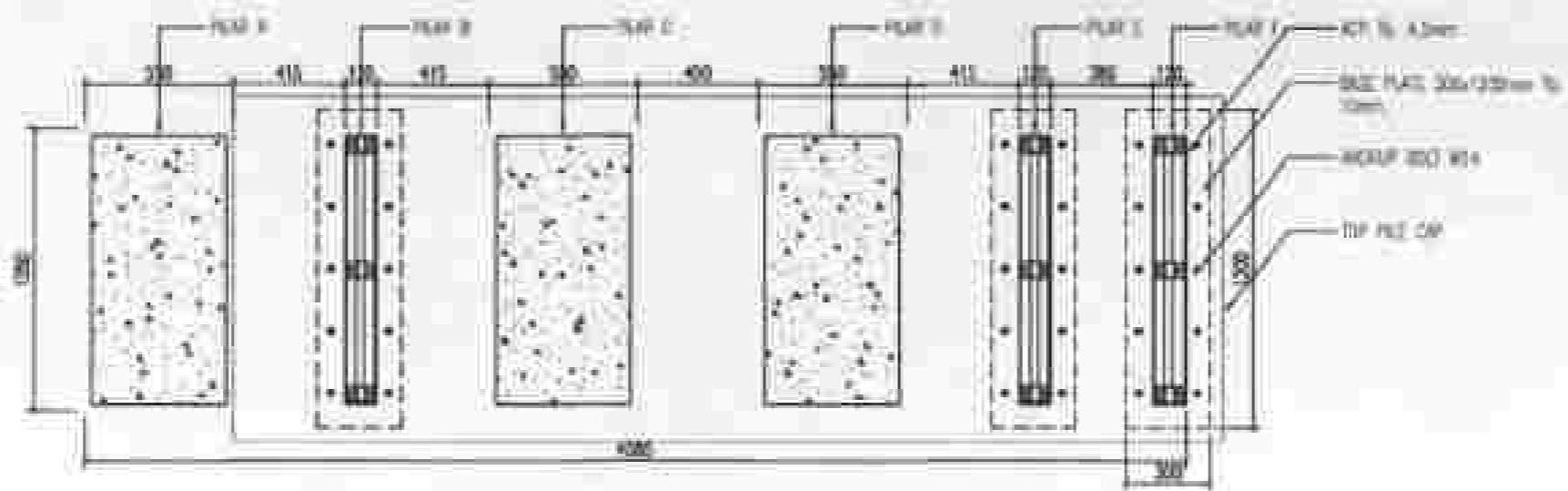

DENAH PILAR
SKALA: 1:25



PERUMAHAN NASIONAL

KEBUNINGRAJAN

PERUMAHAN NASIONAL

PERUMAHAN NASIONAL

PERUMAHAN NASIONAL

PERUMAHAN NASIONAL

PERUMAHAN NASIONAL

PERUMAHAN NASIONAL

PERUMAHAN NASIONAL

PERUMAHAN NASIONAL

PERUMAHAN NASIONAL

PERUMAHAN NASIONAL

PERUMAHAN NASIONAL

PERUMAHAN NASIONAL

PERUMAHAN NASIONAL

PERUMAHAN NASIONAL

PERUMAHAN NASIONAL

PERUMAHAN NASIONAL

PERUMAHAN NASIONAL

PERUMAHAN NASIONAL

PERUMAHAN NASIONAL

PERUMAHAN NASIONAL

PERUMAHAN NASIONAL

PERUMAHAN NASIONAL

PERUMAHAN NASIONAL

DENAH PILAR

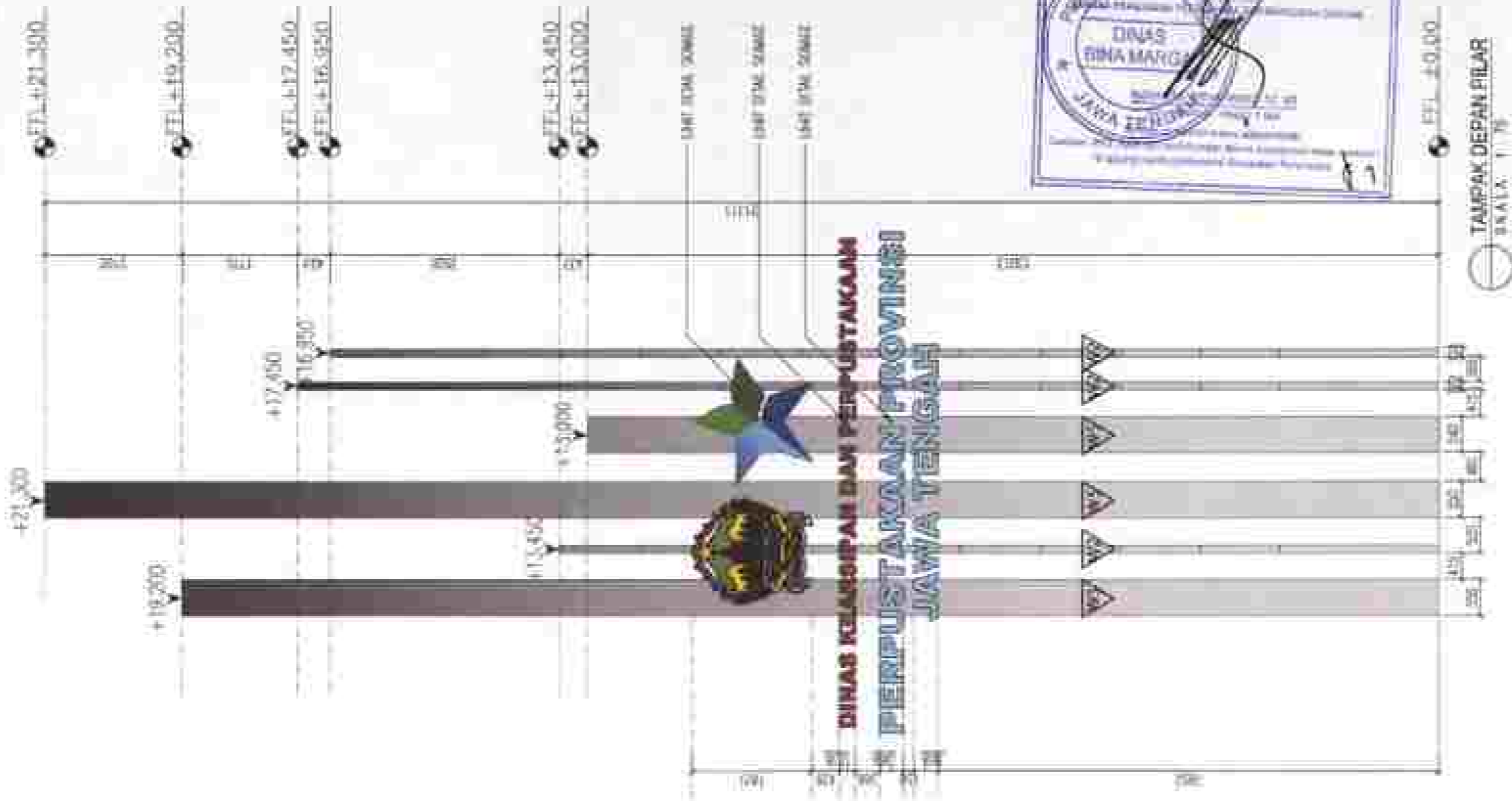

LEGEND

KODE	KETERANGAN
01	MELI 2000 MPE PILAR PAK 300
02	ALUMINA CAPSUL PAK 300 100
03	ALUMINA CAPSUL PAK 300 CAPSUL PAK 400 X 1.000 100
04	ALUMINA CAPSUL PAK 300 100
05	MELI 1000 MPE 100
06	ALUMINA CAPSUL PAK 300 100

EFTL ±0.00

TAMPAK DEPAN PILAR
SKALA: 1:75



PEMERINTAH PROVINSI JAWA TENGAH
DINAS KEKAWASAN DAN PERPUSTAKAAN
Jl. P. Wahid Haryani, Kota Semarang

PTM (PILAR) BANGUNAN KEKAWASAN
PELUANG LUBUK PERPUSTAKAAN ZADRA

PERLUANG BUKU
PELUANG BUKU PERPUSTAKAAN GRUP
MOTIVASI JAWA TENGAH

LOKASI	TINJAUAN
KEKAWASAN BUKU PELUANG BUKU PELUANG BUKU	BUKU

PROJEK DAN PERENCANAAN

PT. TAMBUK JAYA DESAIN
KAWASAN BUKU

HELODYO KURNIAWAN, ST
DIREKTUR UTAMA

RODITAMA ROHETULU
PEPALA DESAIN
KEKAWASAN DAN PERPUSTAKAAN
PELUANG BUKU



SAPTA MURAHATI, SH. MS
Jl. P. Wahid Haryani 100002 2 000
SEKRETARIS

PERHATILAN PELAKSANA TEKNIK
NEGSIATAN

EDY PRASAMAYANTI, SH. MS
Jl. P. Wahid Haryani 100002 2 010
ASST. MANAGER

TAMPAK DEPAN PILAR

KODE DOKUMEN	REVISI
AR-11.02	09



TAMPAK SAMPING PILAR A
SKALA 1:10



TAMPAK DEPAN PILAR A
SKALA 1:10



REPUBLIK INDONESIA
KEMENTERIAN KESEHATAN DAN PERKAWAHAN
Jl. Diponegoro, No. 100, Semarang



REPUBLIK INDONESIA

KEMENTERIAN KESEHATAN DAN PERKAWAHAN
PENGKALING UTARA PEMERINTAH KABUPATEN

KABUPATEN
KANTOR DAERAH
KELURAHAN BONGKREK PERKAWAHAN LERIK
KAWASAN AGRI TERBUKA

LOKASI	TAMBAHAN
Perbaikan dan pemeliharaan struktur beton	001

KONTRAK PERENCANAAN

PT. TUNJUH JAYA DESAIN
KOMPLEKSI TERBUKA

[Signature]
HENDIKO KURNIAWAN, ST
DIREKTOR UTAMA

KESETUJUAN
PT. TUNJUH JAYA DESAIN
KONTRAK PERENCANAAN
KAWASAN AGRI TERBUKA



SAPTA HERNAWATI, SH.ME
NIP. 198003011980032000
PELAKSANA

PELAKSANA PELAYANAN TEKNIK
KESEHATAN

[Signature]
SURYANI DAMAYANTI, SS, M.Pd
NIP. 198103011981031000
ASST. MANAJER

TAMPAK PILAR A

NO. DOKUMEN	REVISI
AR-11.03	09

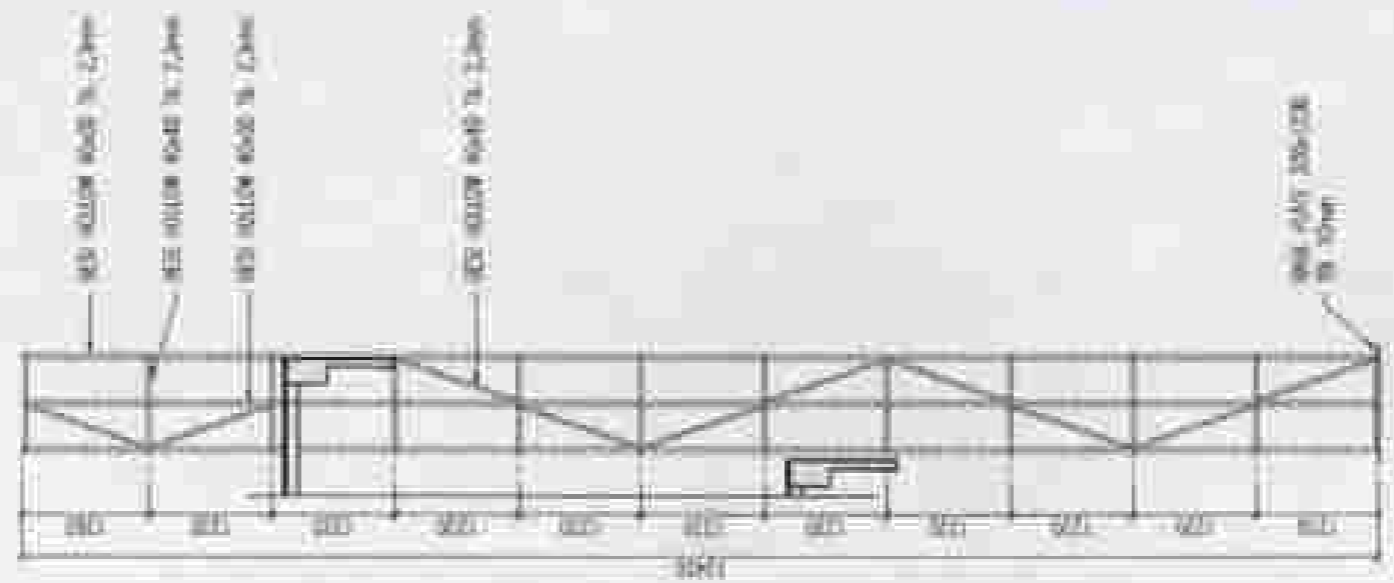

TAMPAK SAMPIING B
SKALA 1:5

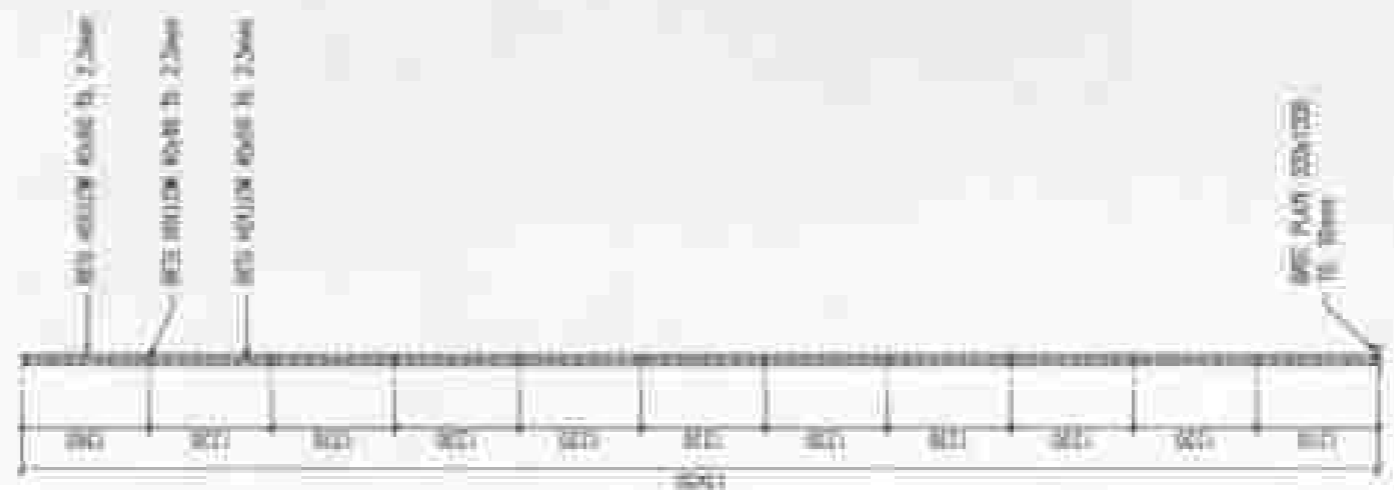

TAMPAK DEPAN PILAR B
SKALA 1:5

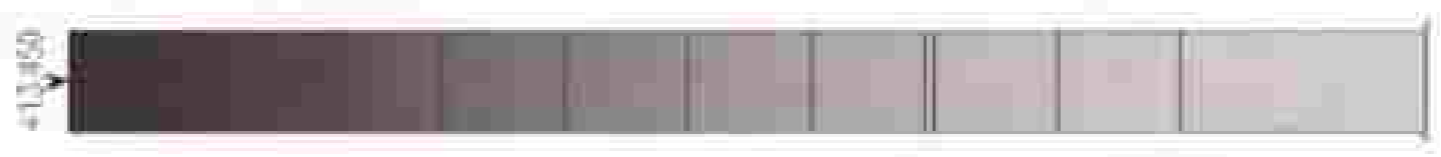

TAMPAK SAMPIING PILAR B
SKALA 1:5



TAMPAK DEPAN PILAR B
SKALA 1:5



PROVINSI JAWA BARAT
DINAS BINA SARANA PRASARANA DAN PERENCANAAN WILAYAH DAN KOTA
KANTOR WILAYAH 1

PT. TUNJUN JAYA DESAIN KONSULTAN TEKNIK

HENRIKUS KLINGGANS ET
DIREKTUR UTAMA

REVISI: MEMPINJAM

INDRA KUSAS
MANAJER PROYEK PERLOSTASAAAN PROJEK JANG TENDAH

SAPTA HERMANUS, S.T., M.T.
PILAR TANGKUPAN, DIMET 2 000
KONSTRUKSI

KELOMPOK PELAKSANA TEKNIK REGENTAN

DEVY RAH DAMAYANTI, S.E., M.M.
SIP. TERBUKA 20201 3 014
ATA, DESAIN

TAMPAK PILAR B

NO. GAMBAR	JAMAH LEMBAR
AR-11.04	09

+19,500



TAMPAK SAMPING PILAR C
SKALA 1:10

+11,500



TAMPAK DEPAN PILAR C
SKALA 1:10



PERHIMPATAN PERUSAHAAN
DASAR DASAR PERUSAHAAN
K. S. PERUSAHAAN PERUSAHAAN



PERUSAHAAN DESAIN

DESAIN

PERUSAHAAN DESAIN PERUSAHAAN
PERUSAHAAN PERUSAHAAN PERUSAHAAN

PERUSAHAAN

PERUSAHAAN PERUSAHAAN PERUSAHAAN
PERUSAHAAN PERUSAHAAN PERUSAHAAN

LOKASI	LOKASI
LOKASI	LOKASI

KONSTRUKSI PERUSAHAAN

PT. TUMBUH JAYA DESAIN
KONSTRUKSI PERUSAHAAN

PT. TUMBUH JAYA DESAIN
KONSTRUKSI PERUSAHAAN

PT. TUMBUH JAYA DESAIN
KONSTRUKSI PERUSAHAAN



PT. TUMBUH JAYA DESAIN
KONSTRUKSI PERUSAHAAN

PT. TUMBUH JAYA DESAIN
KONSTRUKSI PERUSAHAAN

PT. TUMBUH JAYA DESAIN
KONSTRUKSI PERUSAHAAN

TAMPAK PILAR C

KODE DESAIN	TANGGAL
AR-11.05	09



PEMERINTAH PROVINSI JAWA BARAT
DINAS TEKNIK DAN PERENCANAAN
Jl. Sekeloa No. 101 Bandung, Jawa Barat



PEMERINTAH PROVINSI

JAWA BARAT

PEMERINTAH KABUPATEN KARAWANG
DINAS TEKNIK DAN PERENCANAAN

PERENCANAAN

KELOMPOK KERJA
PELAKSANAAN BINA PERENCANAAN DAN
KAWASAN BANGUNAN

LEJAK	TEKNIK
1.001	1.001

KELOMPOK KERJA

PT. TUMBUH JAYA DESAIN
KONSTRUKSI

HENDRI KURNIAWAN ST
DIREKTUR UTAMA

HENDRI KURNIAWAN ST
DIREKTUR UTAMA

KELOMPOK KERJA
PELAKSANAAN BINA PERENCANAAN DAN
KAWASAN BANGUNAN

DINAS ARKUS

SAPTA PERMAYATI SH MS
NIP. 1961000 20001 2 001

KELOMPOK
PELAKSANA PELAKSANA TEKNIK
KELOMPOK

SAPTA PERMAYATI SH MS
NIP. 1961000 20001 2 001

KELOMPOK
PELAKSANA PELAKSANA TEKNIK
KELOMPOK

TAMPAK PILAR D

TAMPAK PILAR D

KODE DOKUMEN
AR-11.06

NO. DOKUMEN
09



TAMPAK SAMPING PILAR D
SKALA 1:10



TAMPAK DEPAN PILAR D
SKALA 1:10



+17,450

+17,450

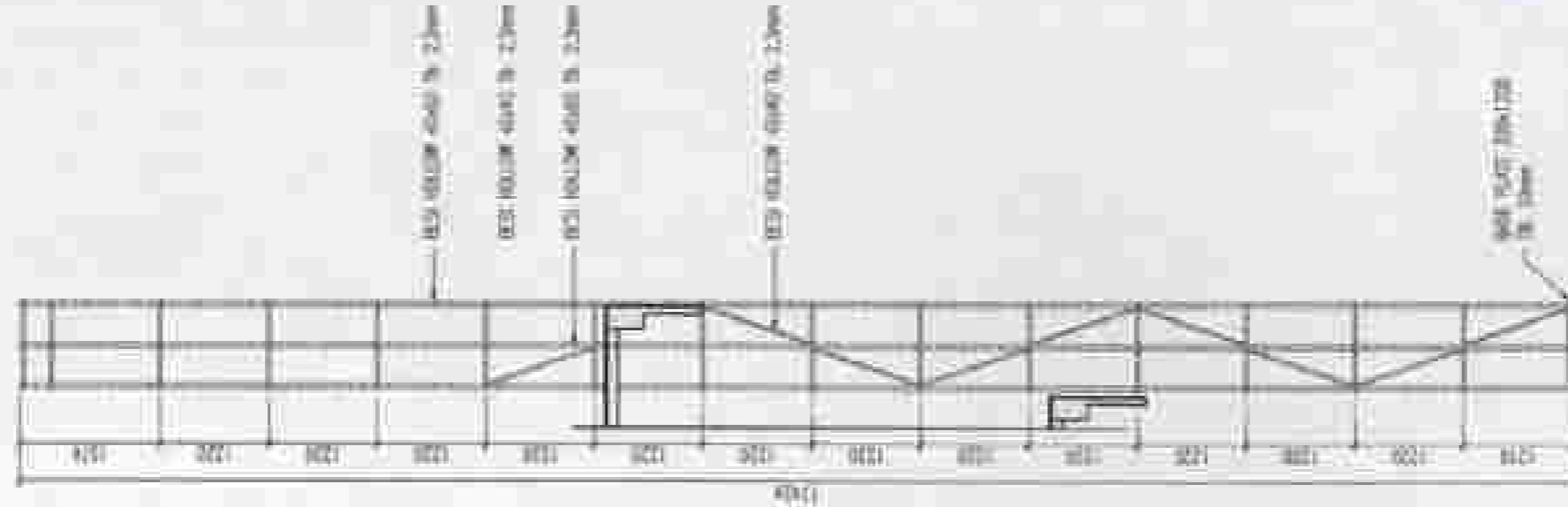
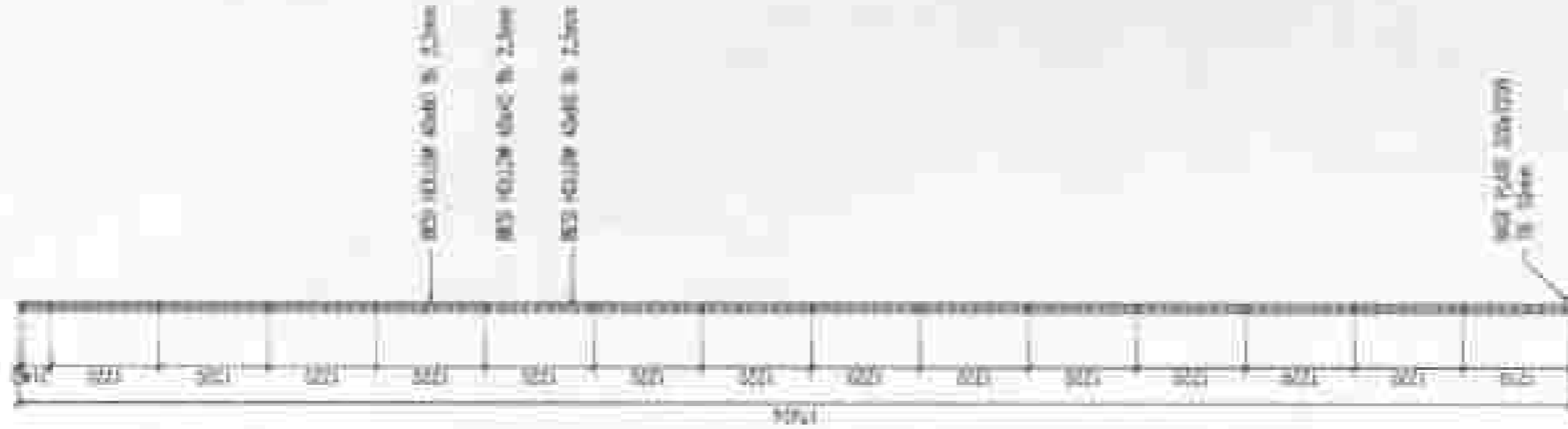
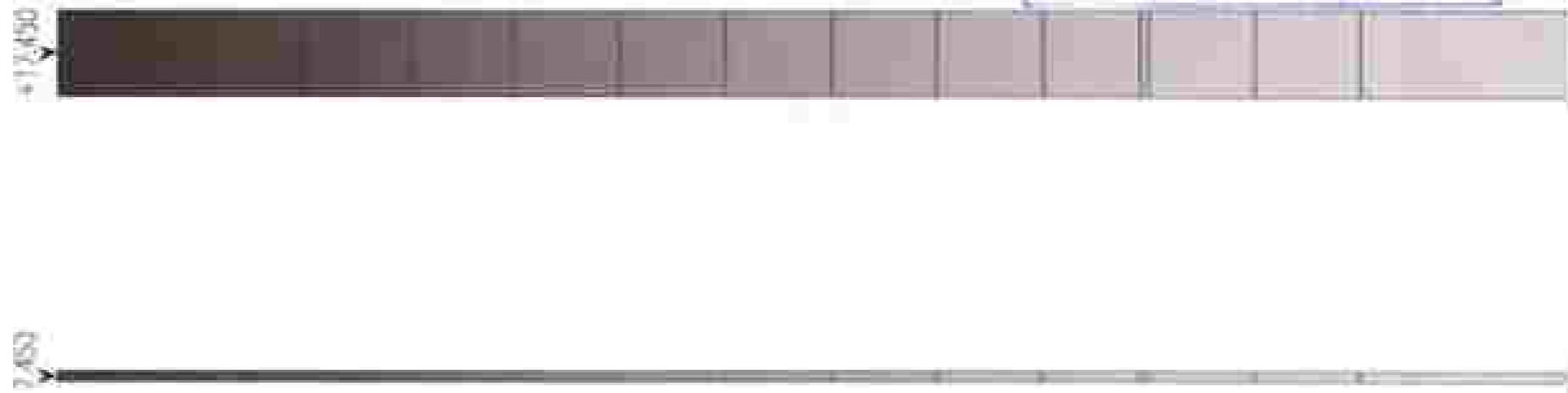

TAMPAK DEPAN PILAR E
SKALA 1:25

TAMPAK SAMPING PILAR E
SKALA 1:75

TAMPAK DEPAN PILAR E
SKALA 1:75

TAMPAK SAMPING E
SKALA 1:75

KODING DIBAWA	ANGKUT DIBAWA
AR-11.07	09

TAMPAK PILAR E

DIYAHIR DAMAYANTI, S.S. M. Arch.
 SIP. 18370800120012 010
 ARSITEK

PEJABAT PELAKSANA TERPADU
 SEKELPAH



PT. TUMBUH JAYA DESAIN
 KUALA LUMPUR

HENDRYO KURNIAWAN ST
 DIREKTOR UTAMA

PT. TUMBUH JAYA DESAIN
 KUALA LUMPUR

LOKASI	TAKHLAS/LOKASI
003 100,128 0400 B. 2,300	003

PEKERJAAN GEO
 PELAKSANA BUDIDAYA PERPUSTAKAAN LUSUR
 PONDOK JAYA TERDAH

PERENCANA

PEKERJAAN SAMPING SUDUT DAKWAH
 PERENCANA LUSUR PERENCANA DAKWAH

SEKELPAH



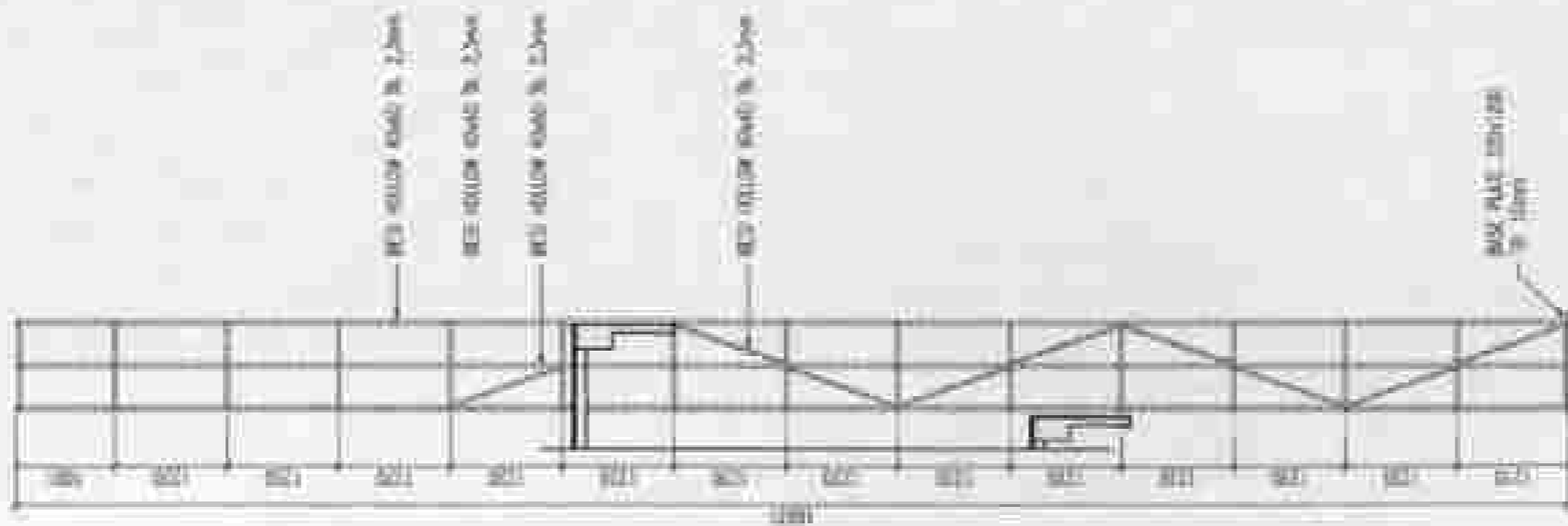
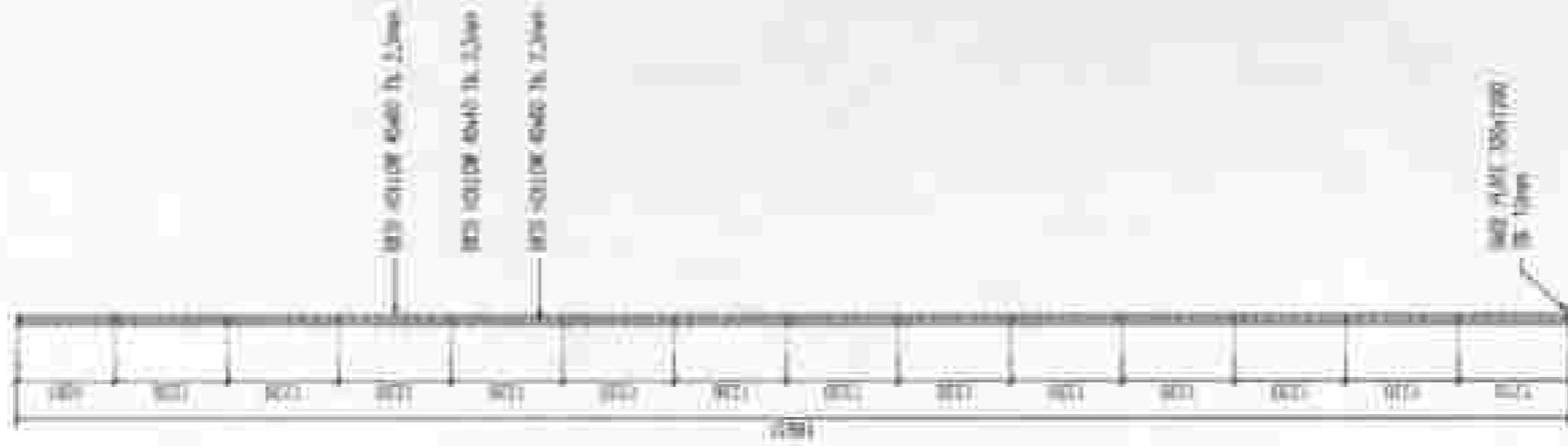

TAMPAK DEPAN PILAR F
SKALA 1:15

TAMPAK SAMPIING PILAR F
SKALA 1:15

TAMPAK DEPAN PILAR F
SKALA 1:15

TAMPAK SAMPIING F
SKALA 1:15





PEMERINTAH PROVINSI JAWA BARAH
DINAS KEKAWIHAN DAN PERKOTAAN
Jl. D. Suryaningrat No. 100 Bandung



KEPONTAAN MADIRAH

LOKASI:

PERUMAHAN SUNGAI ALIR DAMAR
Kecamatan Lingsar Kabupaten Cirebon

NO. RENCANA:

REVISI: 001
PERUMAHAN SUNGAI ALIR DAMAR
Kecamatan Lingsar Kabupaten Cirebon

TANGGAL	REVISI
10/08/2019	001

NO. SKALA: 1:15



PT. TUNBUH JAYA DESAIN
KONSTRUKSI

IR. H. HARTO KURNIAWAN, ST.
DIREKTUR UTAMA

INSPEKTUR / MONEVITAN



DINAS ARPS

SAFTA HICHAWAL, S.T.
KORPORASI 001/2019

REVISI PELAKSANA TEPUK
KEKAWIHAN



EVIANA DAMAYANTI, S.S.M. (NIP. 198003021992019)

KELOMPOK 001

TAMPAK PILAR F

NO. RENCANA	REVISI
AR-11.08	09



01 120x140 ARSIR BESI
Tl. 2mm LAYU STREIF L000
+ BORDUR LAMP
02 120x140 ARSIR BESI
Tl. 2mm LAYU STREIF L000
+ BORDUR LAMP

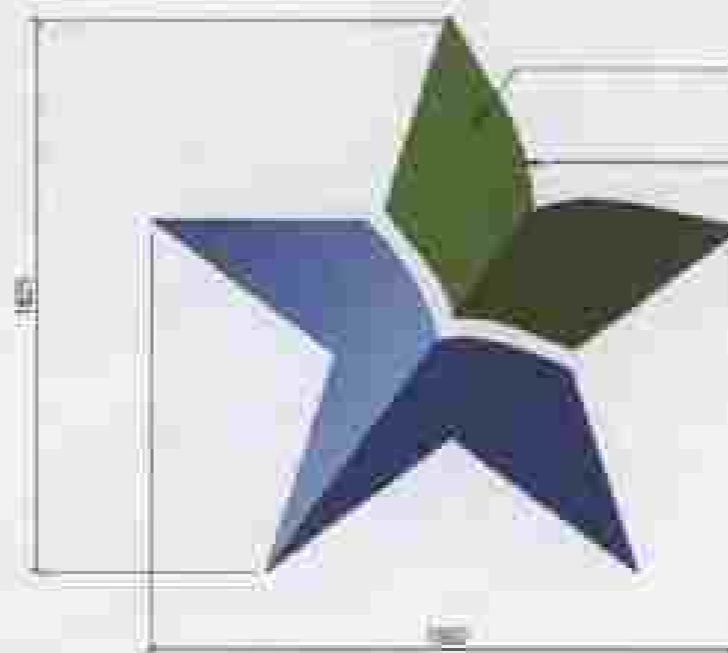

01 120x140 ARSIR BESI
Tl. 2mm LAYU STREIF L000
+ BORDUR LAMP
02 120x140 ARSIR BESI
Tl. 2mm LAYU STREIF L000
+ BORDUR LAMP

TAMPAK NEON BOX LOGO A
SKALA 1:25

TAMPAK NEON BOX LOGO B
SKALA 1:25

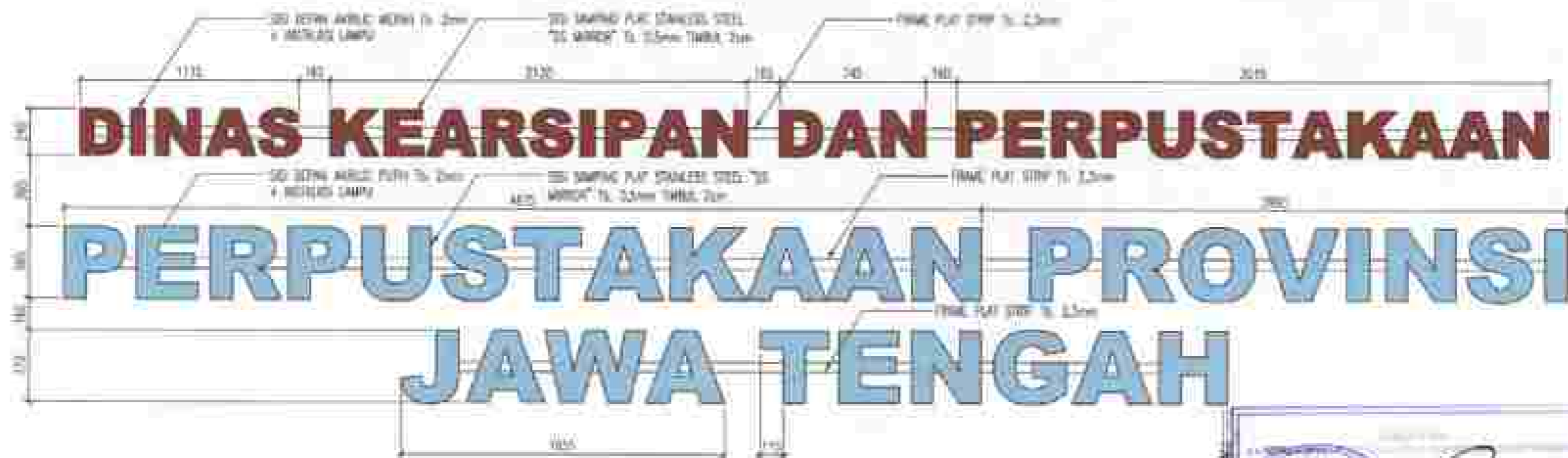

TAMPAK HURUF TIMBUL
SKALA 1:25



PT. TUMBUH JAWA DESAIN KONSULTANSI
PERPUSTAKAAN GADONG

LENGS	DIKORPORASIKAN
PERPUSTAKAAN GADONG	2023

PT. TUMBUH JAWA DESAIN KONSULTANSI
HENDRITO KURNIAWAN ST. DIREKTUR UTAMA



PEJABAT PELAKSANA TEKNIK NEGARA
DINAS ARSIP

DETAIL SIGNAGE

NO. DOKUMEN	NO. REVISI
AR-11.09	09

STANDART PERSTARATAN TULANGAN (2)

Tipe Tulangan	Klasifikasi Tulangan	Momen Tulangan			Tipe Tulangan
		Momen Positif	Momen Negatif	Momen Torsi	
1	1	1	1	1	1
2	2	2	2	2	2
3	3	3	3	3	3
4	4	4	4	4	4

1. Tulangan torsi harus dipasang pada seluruh bagian kolom, baik itu bagian atas dan bagian bawah, dan harus memenuhi persyaratan sebagai berikut:

1. Tulangan torsi harus memenuhi persyaratan sebagai berikut:
2. Tulangan torsi harus memenuhi persyaratan sebagai berikut:
3. Tulangan torsi harus memenuhi persyaratan sebagai berikut:

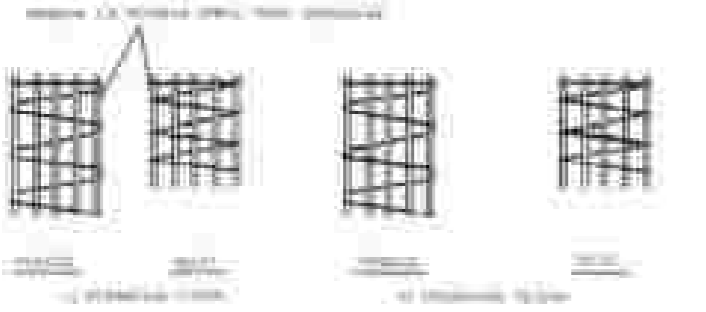
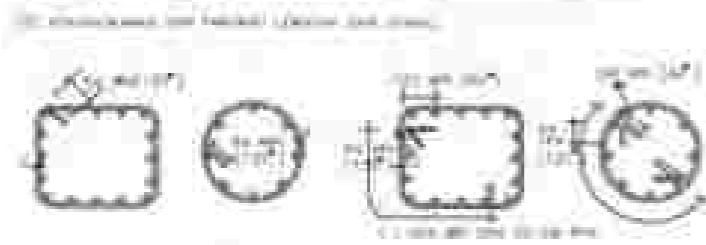

1. Tulangan torsi harus memenuhi persyaratan sebagai berikut:

1. Tulangan torsi harus memenuhi persyaratan sebagai berikut:
2. Tulangan torsi harus memenuhi persyaratan sebagai berikut:
3. Tulangan torsi harus memenuhi persyaratan sebagai berikut:

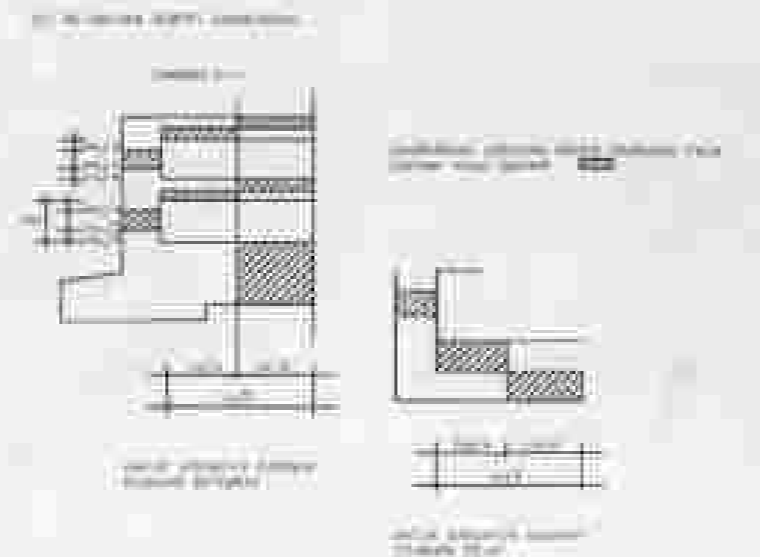

KOLOM

1. PEMASANGAN TULANGAN



2. TEMPAT SAMBUNGAN LEWATAN

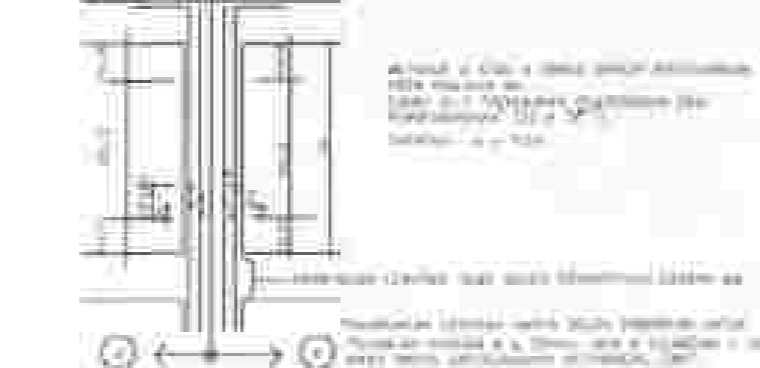

3. PANGANG PENYALURAN PANG ATAS ATAU BAWAH KOLOM

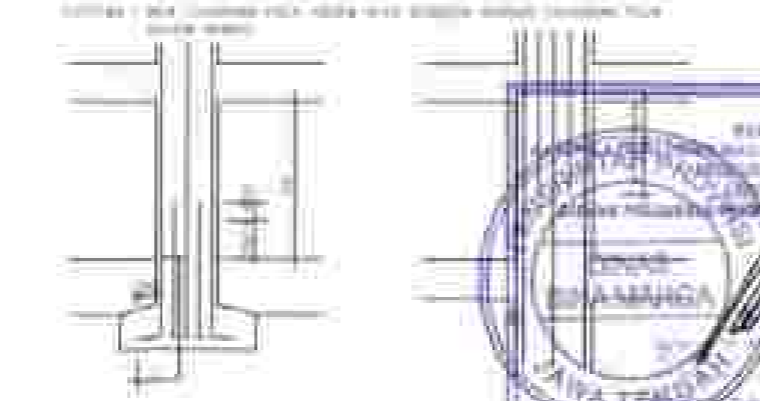

4. SEMPURANG KOLOM

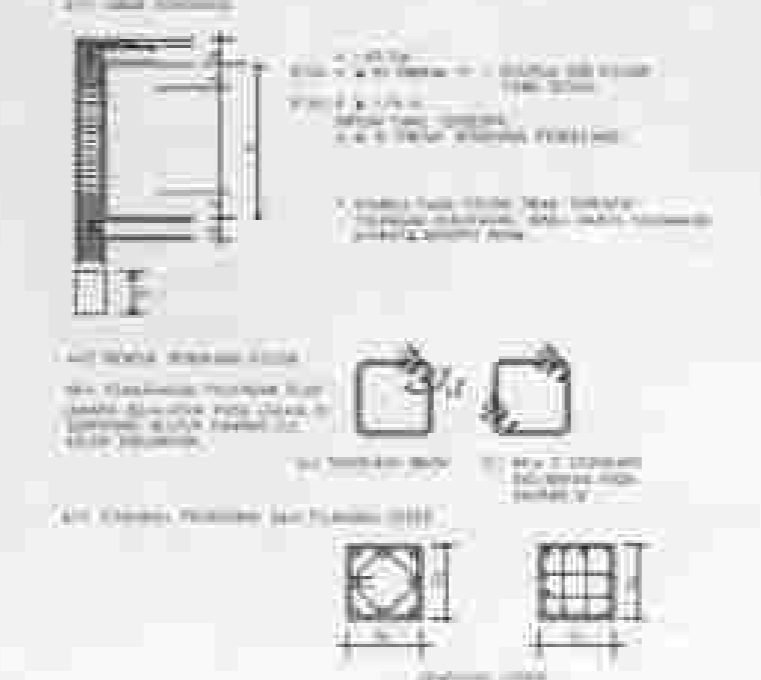

5. JARAK ANTARA TULANGAN PEMANJANG

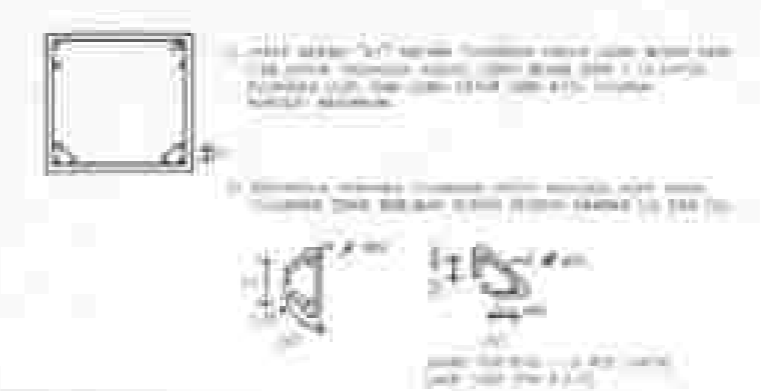

BEAM

1. PEMASANGAN TULANGAN DAN PENCIPTAN SAMBUNGAN LEWATAN

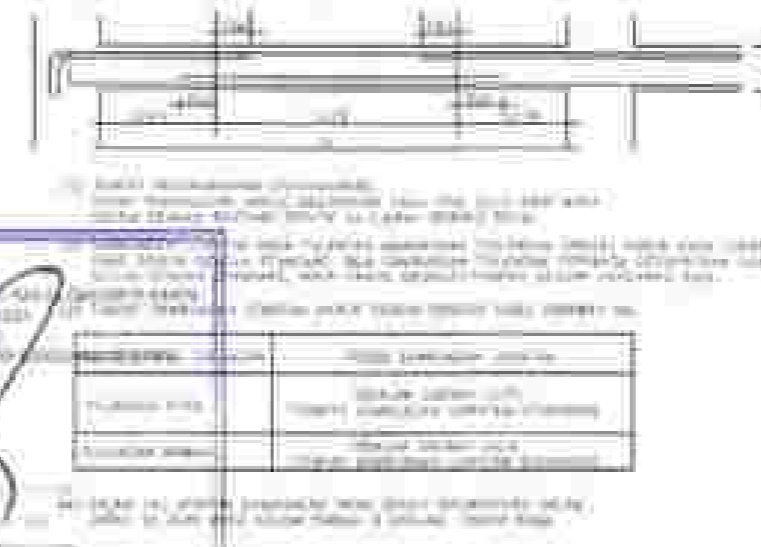

LOKASI	THALANGKABANG
NO. SURAT PERINTAH	2019



DINAS ARPUK

STANDART DETAIL #2

STANDART DETAIL #2

NO. SURAT PERINTAH	02
NO. SURAT PERINTAH	07

STANDART PERSYARATAN TULANGAN (3)

2. PENYALURAN TULANGAN POKOK HARUS SESUAI GAMBAR2 DETAIL DIBAWAH INI

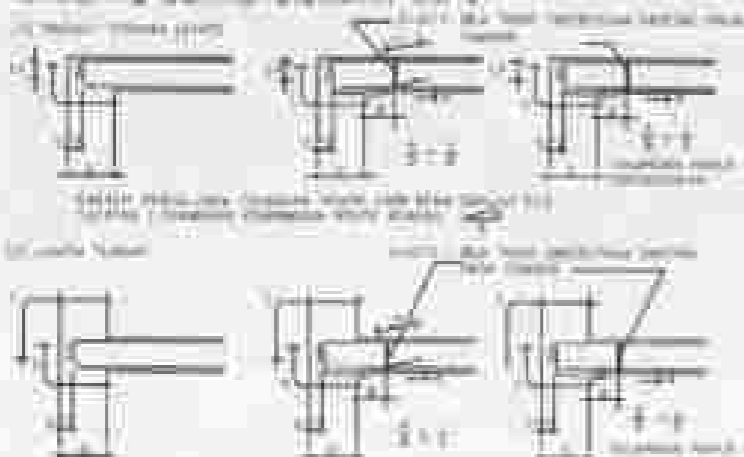

3. JARAK ANTARA BATAANG TULANGAN POKOK

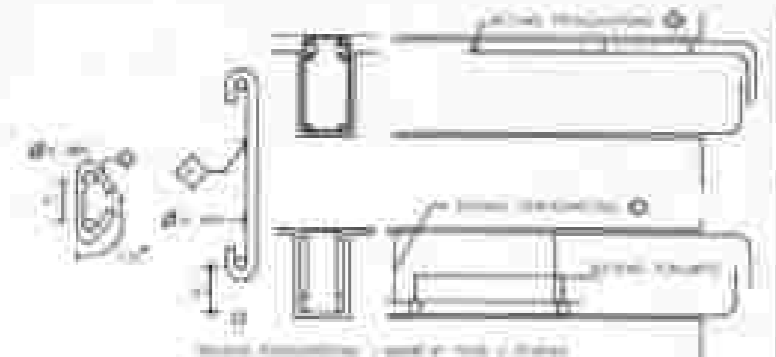

4. SENGKANG BEAM



PEREKAN PEIL



5. TULANGAN SAMPING

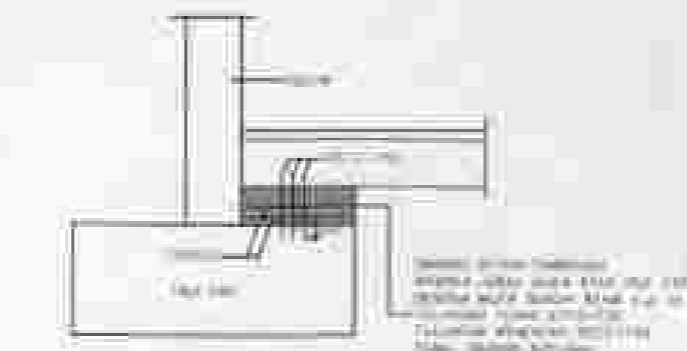
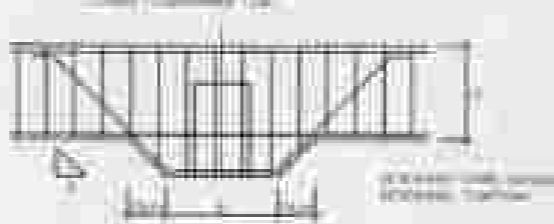

5. TULANGAN SAMPING

TABLE 1: RINGKUP PERENCANAAN TULANGAN SAMPING

NO. LURUS	NO. MELINGKUNG
1	1
2	2
3	3
4	4
5	5
6	6
7	7
8	8
9	9
10	10
11	11
12	12
13	13
14	14
15	15
16	16
17	17
18	18
19	19
20	20
21	21
22	22
23	23
24	24
25	25
26	26
27	27
28	28
29	29
30	30
31	31
32	32
33	33
34	34
35	35
36	36
37	37
38	38
39	39
40	40
41	41
42	42
43	43
44	44
45	45
46	46
47	47
48	48
49	49
50	50

6. BEAM BERFUNGSI SEBAGAI DINDING BESAR



- 1) Jarak antar batang tulangan pokok harus sesuai dengan perencanaan.
- 2) Jarak antar batang tulangan samping harus sesuai dengan perencanaan.

7. BEAM ANAK



8. BEAM HONSOLE



9. PENYALURAN UNTUK BEAM BERLOKANG

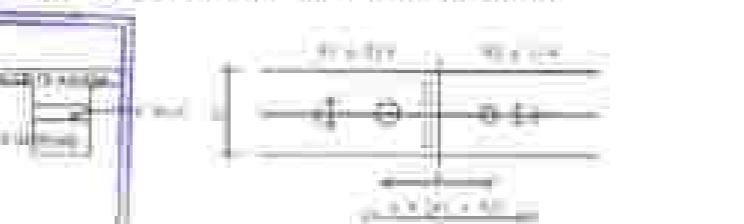

PEMERINTAH PROVINSI JAWA TENGAH
KEMENTERIAN PERENCANAAN DAN PEMBANGUNAN
DAERAH



PEMERINTAH PROVINSI

REVISI

PEMERINTAH KABUPATEN SEMARANG
KEMENTERIAN PERENCANAAN DAN PEMBANGUNAN
DAERAH

REVISI

PEMERINTAH KABUPATEN SEMARANG
KEMENTERIAN PERENCANAAN DAN PEMBANGUNAN
DAERAH

REVISI

PEMERINTAH KABUPATEN SEMARANG
KEMENTERIAN PERENCANAAN DAN PEMBANGUNAN
DAERAH

REVISI

PEMERINTAH KABUPATEN SEMARANG
KEMENTERIAN PERENCANAAN DAN PEMBANGUNAN
DAERAH

REVISI

PEMERINTAH KABUPATEN SEMARANG
KEMENTERIAN PERENCANAAN DAN PEMBANGUNAN
DAERAH

REVISI

PEMERINTAH KABUPATEN SEMARANG
KEMENTERIAN PERENCANAAN DAN PEMBANGUNAN
DAERAH

REVISI

PEMERINTAH KABUPATEN SEMARANG
KEMENTERIAN PERENCANAAN DAN PEMBANGUNAN
DAERAH

REVISI

PEMERINTAH KABUPATEN SEMARANG
KEMENTERIAN PERENCANAAN DAN PEMBANGUNAN
DAERAH

REVISI

PEMERINTAH KABUPATEN SEMARANG
KEMENTERIAN PERENCANAAN DAN PEMBANGUNAN
DAERAH

REVISI

PEMERINTAH KABUPATEN SEMARANG
KEMENTERIAN PERENCANAAN DAN PEMBANGUNAN
DAERAH

REVISI

PEMERINTAH KABUPATEN SEMARANG
KEMENTERIAN PERENCANAAN DAN PEMBANGUNAN
DAERAH

REVISI

PEMERINTAH KABUPATEN SEMARANG
KEMENTERIAN PERENCANAAN DAN PEMBANGUNAN
DAERAH

STANDART DETAIL #3

NO. URUT	NO. URUT
03	07

STANDART PERSTAYATAN TULANGAN (D)



5. PEMBESIAN UNTUK PELAT KANTILEVER

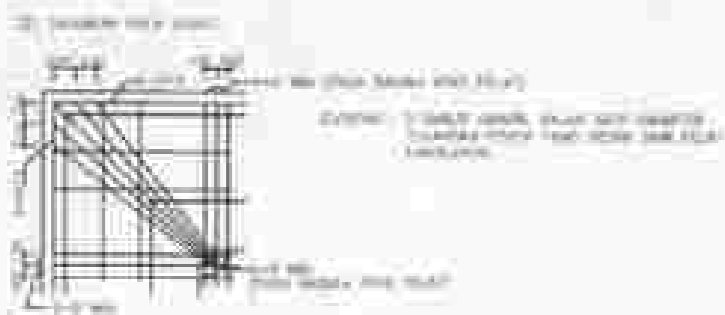

6. PENANAMAN KOTAK UNTUK ELEKTRIK ATAU MESIN



DINDING

1. TULANGAN

(1) Tulangan tumpuan dan tumpuan pada dinding dengan lebar dinding > 10 cm

No. Urut	Tipe Dinding	Tipe Tulangan	Lebar Dinding	Spasi Tulangan
1	Dinding	Tulangan	10-15 cm	100-150 mm
2	Dinding	Tulangan	15-20 cm	100-150 mm
3	Dinding	Tulangan	20-25 cm	100-150 mm
4	Dinding	Tulangan	25-30 cm	100-150 mm
5	Dinding	Tulangan	30-35 cm	100-150 mm
6	Dinding	Tulangan	35-40 cm	100-150 mm
7	Dinding	Tulangan	40-45 cm	100-150 mm
8	Dinding	Tulangan	45-50 cm	100-150 mm
9	Dinding	Tulangan	50-55 cm	100-150 mm
10	Dinding	Tulangan	55-60 cm	100-150 mm

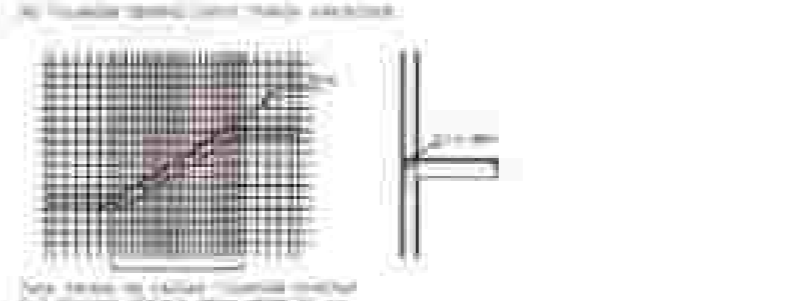
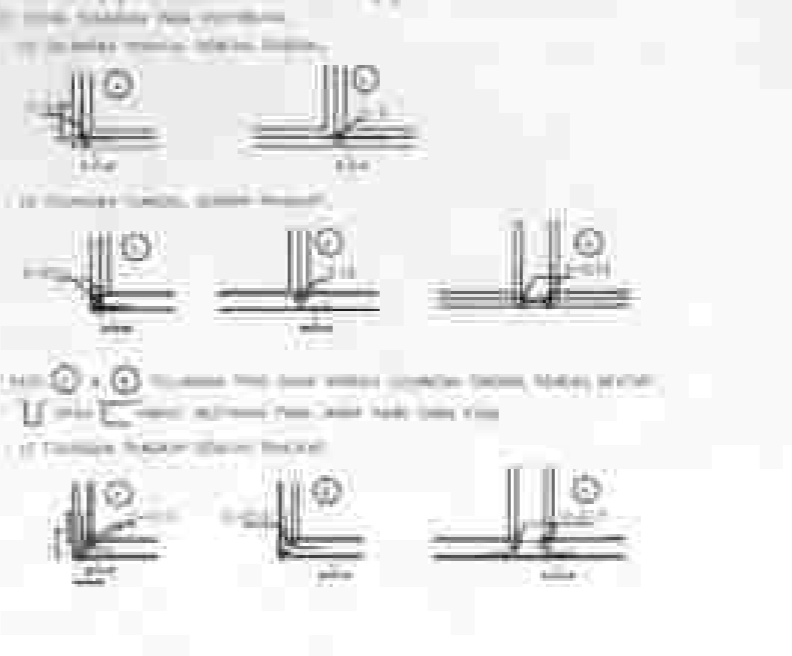
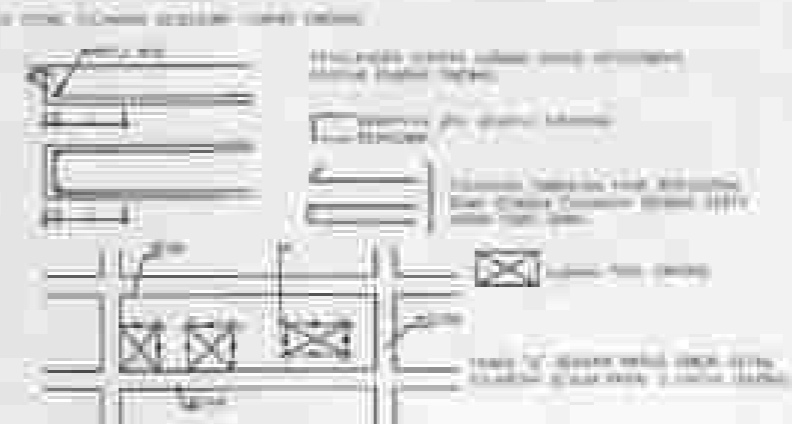
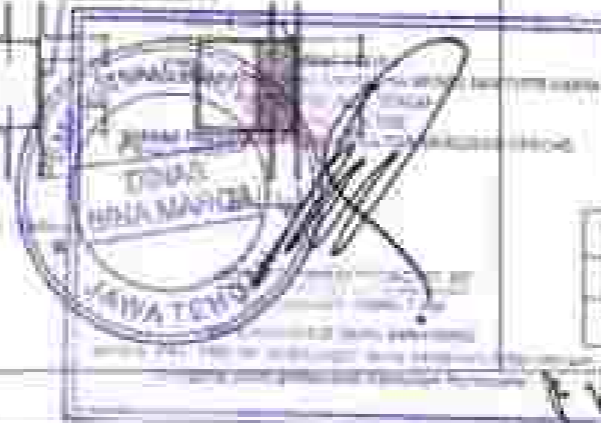
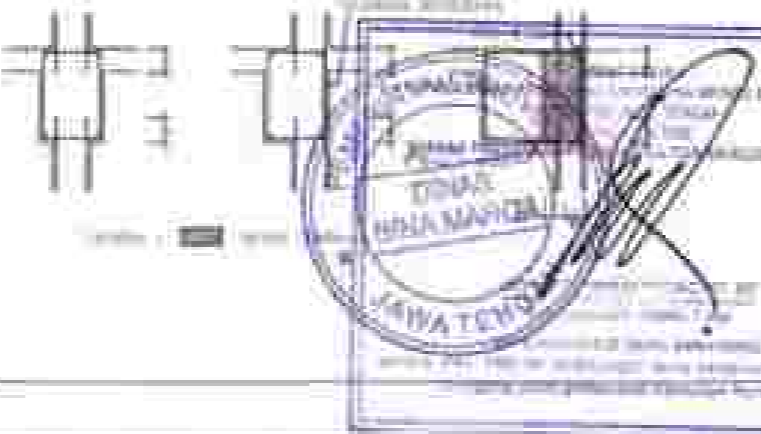
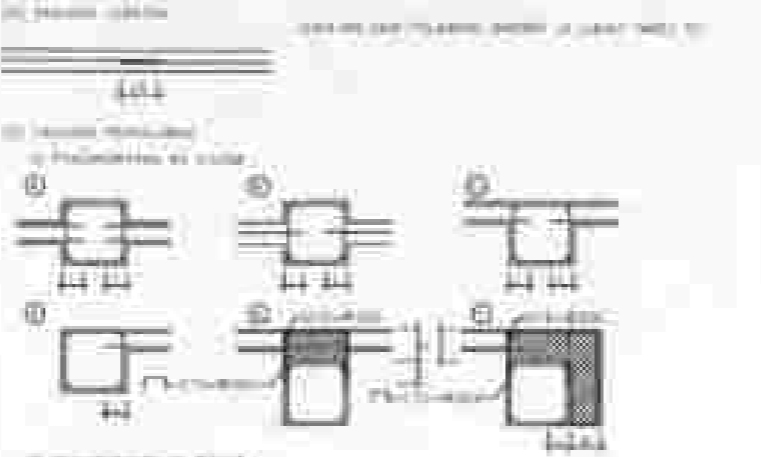
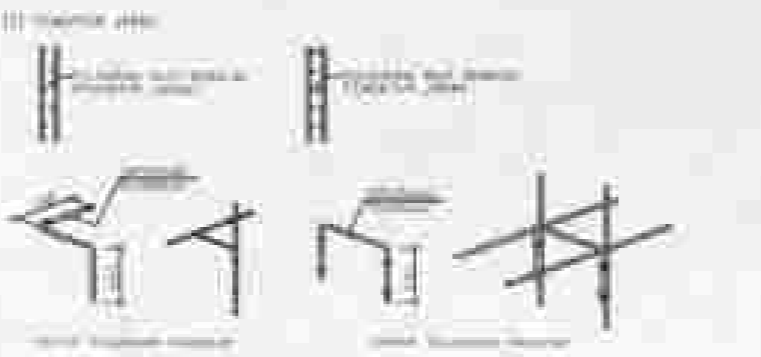

2. DINDING DARI BLOK BETON (CONBLOK)

(1) Tulangan tumpuan dan tumpuan pada dinding dengan lebar dinding > 10 cm

(2) Tulangan tumpuan dan tumpuan pada dinding dengan lebar dinding > 10 cm

(3) Tulangan tumpuan dan tumpuan pada dinding dengan lebar dinding > 10 cm

No. Urut	Tipe Dinding	Tipe Tulangan	Lebar Dinding	Spasi Tulangan
1	Dinding	Tulangan	10-15 cm	100-150 mm
2	Dinding	Tulangan	15-20 cm	100-150 mm
3	Dinding	Tulangan	20-25 cm	100-150 mm
4	Dinding	Tulangan	25-30 cm	100-150 mm
5	Dinding	Tulangan	30-35 cm	100-150 mm
6	Dinding	Tulangan	35-40 cm	100-150 mm
7	Dinding	Tulangan	40-45 cm	100-150 mm
8	Dinding	Tulangan	45-50 cm	100-150 mm
9	Dinding	Tulangan	50-55 cm	100-150 mm
10	Dinding	Tulangan	55-60 cm	100-150 mm



REPUBLIK INDONESIA
KEMENTERIAN PERENCANAAN DAN PERTANAHAN
KARYA BANGUNAN DAN KAWASAN



PT. TIMBUIR JAYA SESAR

AKUNTAN

PERUSAHAAN BANGUNAN MILIK NEGARA
PENGUSAHA UTAMA DAN PERENCANAAN

PERENCANAAN

PERUSAHAAN BANGUNAN MILIK NEGARA
PENGUSAHA UTAMA DAN PERENCANAAN

LEBAR TABEL RENCANAAN

NO. RENCANAAN

REVISI

REVISI

PT. TIMBUIR JAYA SESAR
KAWASAN BANGUNAN

REVISI
REVISI
REVISI

REVISI
REVISI
REVISI

REVISI
REVISI
REVISI

REVISI
REVISI
REVISI

REVISI
REVISI
REVISI

REVISI
REVISI
REVISI

REVISI
REVISI
REVISI

REVISI
REVISI
REVISI

STANDART DETAIL #5

NO. RENCANAAN

05

AMAL RENCANAAN

07

STANDART PERIZYATAN TULANGAN (B)

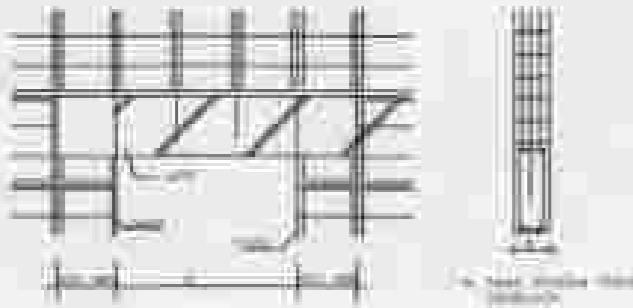

5. LUBANG DINDING UNTUK LISTRIK & PLUMBING

1. LUBANG DINDING UNTUK LISTRIK & PLUMBING
 2. LUBANG DINDING UNTUK LISTRIK & PLUMBING
 3. LUBANG DINDING UNTUK LISTRIK & PLUMBING

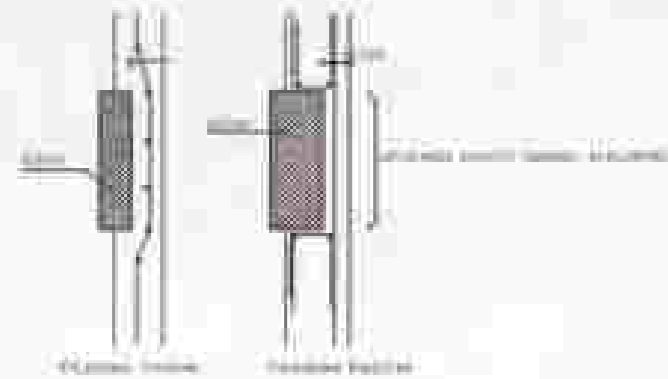

1. LUBANG DINDING UNTUK LISTRIK & PLUMBING

1. PONDASI SETEMPAT

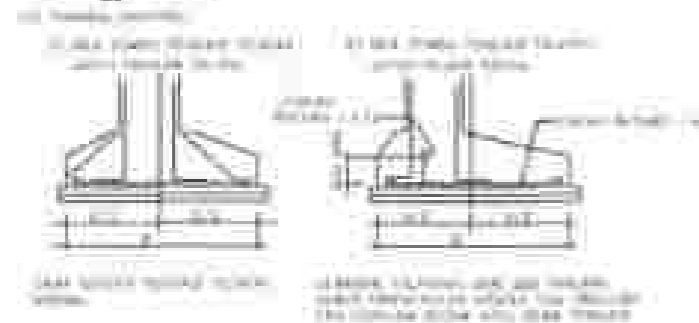
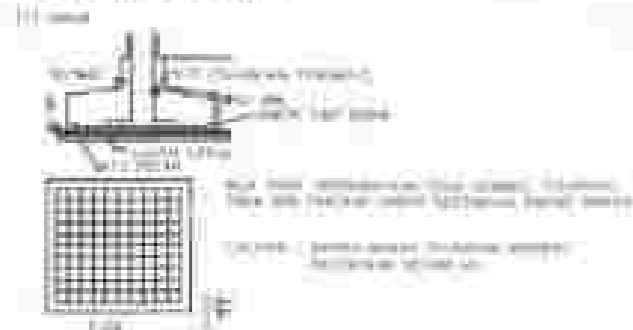

1. LUBANG DINDING UNTUK LISTRIK & PLUMBING
 2. LUBANG DINDING UNTUK LISTRIK & PLUMBING

2. BEAM FONDASI DAN TIE BEAM

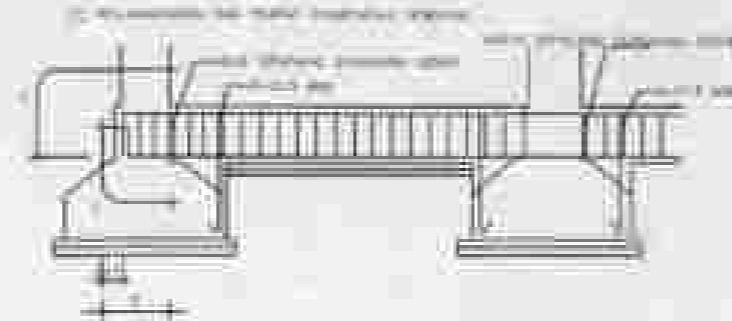

1. LUBANG DINDING UNTUK LISTRIK & PLUMBING
 2. LUBANG DINDING UNTUK LISTRIK & PLUMBING

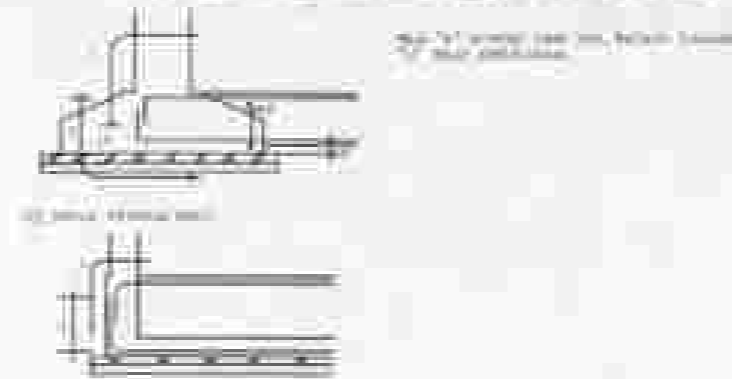

3. DASAR UNTUK PONDASI BAKTI

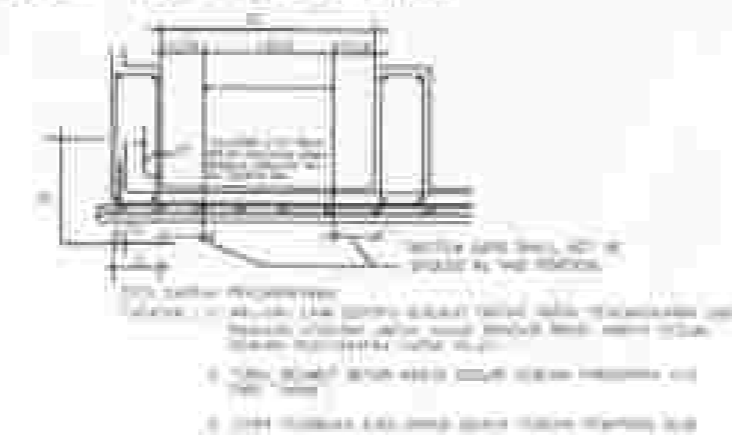

4. PEAT UNTUK LANTAI DASAR

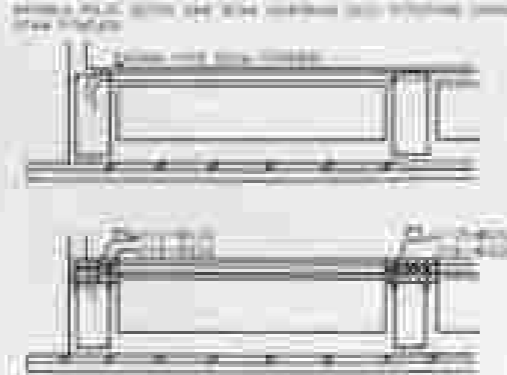

5. PEAT LANTAI DASAR

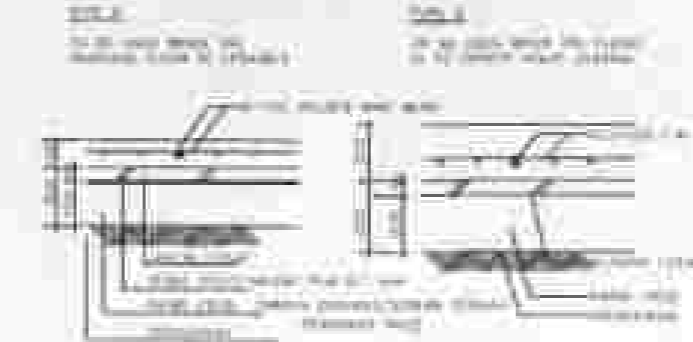

6. JOINT



7. BRICKWALL-SLAB ON GRADE (TYPE A)

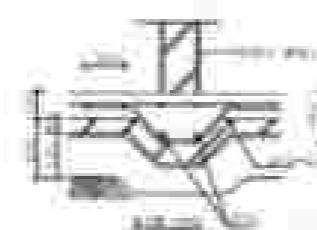

PEMERINTAH PROVINSI YOGYAKARTA
 DINAS KEBUDHAYAAN DAN PERKOTAAN
 J.L. STRADAAN 101 YOGYAKARTA



PEMERINTAH PROVINSI

YOGYAKARTA

PEMERINTAH KABUPATEN BANTUL
 DINAS KEBUDHAYAAN DAN PERKOTAAN

YOGYAKARTA

PEMERINTAH KABUPATEN BANTUL
 DINAS KEBUDHAYAAN DAN PERKOTAAN

LOKASI: KABUPATEN BANTUL

NO. SKED: 001/2018

PEMERINTAH KABUPATEN BANTUL

PEMERINTAH KABUPATEN BANTUL
 DINAS KEBUDHAYAAN DAN PERKOTAAN

PEMERINTAH KABUPATEN BANTUL
 DINAS KEBUDHAYAAN DAN PERKOTAAN

PEMERINTAH KABUPATEN BANTUL
 DINAS KEBUDHAYAAN DAN PERKOTAAN

PEMERINTAH KABUPATEN BANTUL
 DINAS KEBUDHAYAAN DAN PERKOTAAN

PEMERINTAH KABUPATEN BANTUL
 DINAS KEBUDHAYAAN DAN PERKOTAAN

PEMERINTAH KABUPATEN BANTUL
 DINAS KEBUDHAYAAN DAN PERKOTAAN

PEMERINTAH KABUPATEN BANTUL
 DINAS KEBUDHAYAAN DAN PERKOTAAN

PEMERINTAH KABUPATEN BANTUL
 DINAS KEBUDHAYAAN DAN PERKOTAAN

PEMERINTAH KABUPATEN BANTUL
 DINAS KEBUDHAYAAN DAN PERKOTAAN

PEMERINTAH KABUPATEN BANTUL
 DINAS KEBUDHAYAAN DAN PERKOTAAN

PEMERINTAH KABUPATEN BANTUL
 DINAS KEBUDHAYAAN DAN PERKOTAAN

PEMERINTAH KABUPATEN BANTUL
 DINAS KEBUDHAYAAN DAN PERKOTAAN

PEMERINTAH KABUPATEN BANTUL
 DINAS KEBUDHAYAAN DAN PERKOTAAN

STANDART DETAIL #6

NO. SKED: 06
 NO. SKED: 07

MUTU BAHAN

01. MUTU BETON STRUKTURAL

- KOLOM = f_c : 26.4 Mpa
- TIE BEAM = f_c : 26.4 Mpa
- BEAM = f_c : 26.4 Mpa
- PELAT LANTAI = f_c : 26.4 Mpa
- PELAT TANGGA, BEAM TANGGA DAN KOLOM BORDES TANGGA = -
- PELAT LANTAI BAK TANJAMAN = f_c : 26.4 Mpa
- PARAPET, JANGGUTAN, DLL = f_c : 26.4 Mpa
- PELAT ATAP, BEAM ATAP = f_c : 26.4 Mpa

02. MUTU BETON NON STRUKTURAL

- KOLOM PRAKTIS, BEAM LATEI = f_c : 15 Mpa
- LANTAI KERJA = f_c : 7.5 Mpa

03. MUTU BETON PONDASI

- PONDASI SETEMPAT/ PILE CAP = f_c : 26.4 Mpa
- PONDASI TIANG BOR = -

04. MUTU BAJA TULANGAN

- B1TS U-420B, f_y = 420 MPa UNTUK DIAMETER = D13, D16, D19, D22, D25, D29
- B1TS U-420B, f_y = 420 MPa UNTUK DIAMETER = Ø8, Ø10 & Ø12

05. MUTU BAJA PROFIL

- BJ41, f_u = 410 MPa = f_y 250 MPa (Tegangan Lahir)

06. MUTU BAUT PENYAMBUNG

- f_u = 410 MPa, f_y = 250 Mpa UNTUK DIAMETER = Ø16, Ø19 & Ø22
- f_u = 410 MPa, f_y = 250 Mpa UNTUK DIAMETER = Ø8, Ø10 & Ø12





PEMERINTAH PROVINSI JAWA BARAT
 DINAS KEKAWASAN DAN PERUMAHAN
 & L. PERUMAHAN, KAWASAN PERUMAHAN

PEMERINTAH KABUPATEN
BANDUNG

PELUKUKAN BANGUNAN DAN KAWASAN PERUMAHAN UPTAH PERUMAHAN DAN
PERUMAHAN
 PETUS BANGUNAN
 PERUMAHAN DAN KAWASAN PERUMAHAN UPTAH PERUMAHAN DAN
 PERUMAHAN

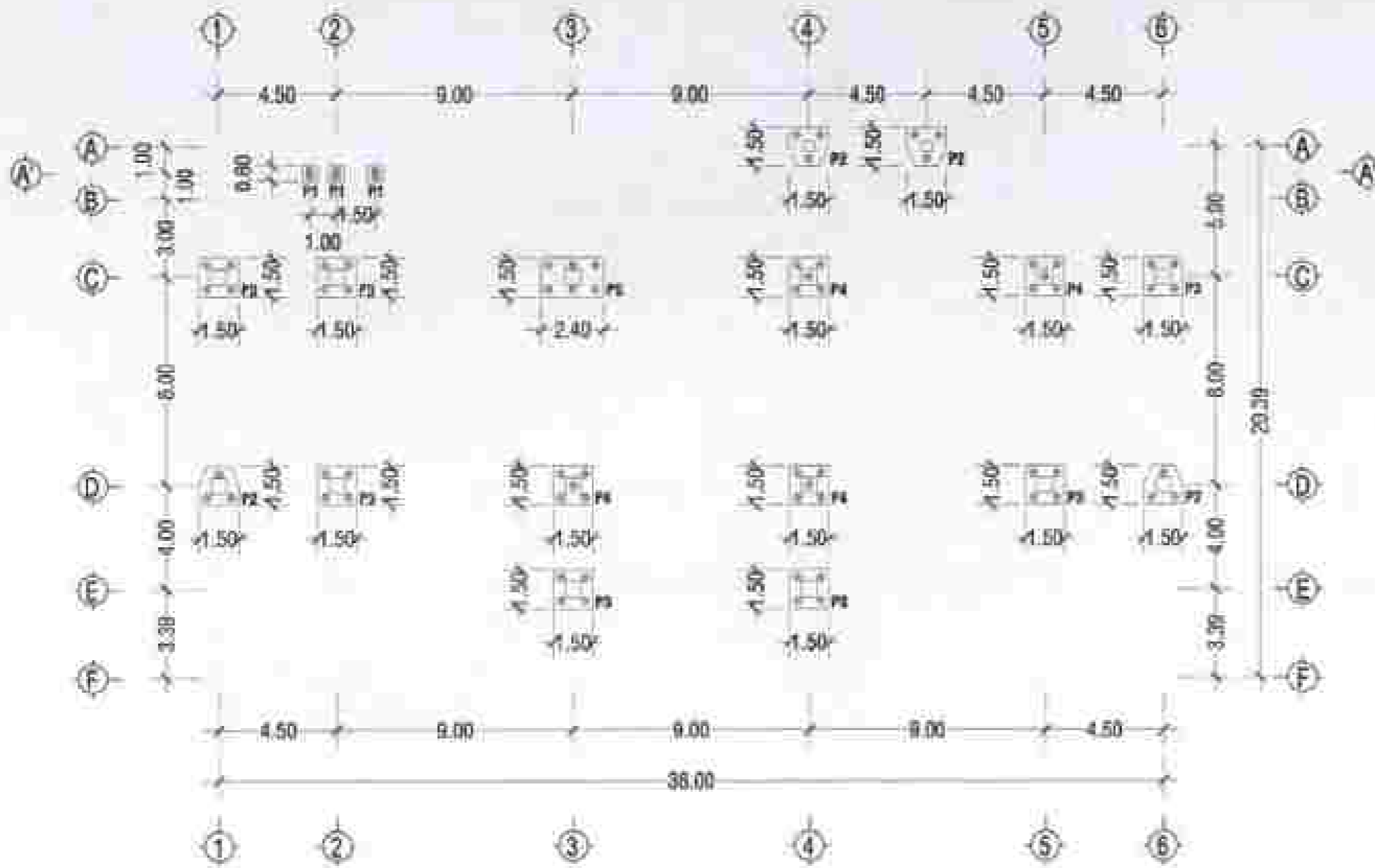
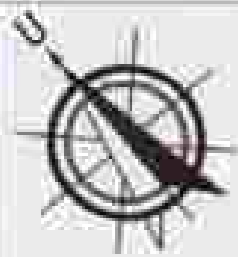
LOKASI:	TAMAN WISATA
PERUMAHAN DAN KAWASAN PERUMAHAN UPTAH PERUMAHAN DAN PERUMAHAN	2020
SOSIAL, TAN PERUMAHAN	
 PT. TUMBUH JAYA DESAIN KAWASAN PERUMAHAN	
 M. NUR HAFID MANAJER PT. TUMBUH JAYA DESAIN	
 PT. TUMBUH JAYA DESAIN KAWASAN PERUMAHAN KAWASAN PERUMAHAN	
SUPLEMEN BANGUNAN DAN KAWASAN PERUMAHAN UPTAH PERUMAHAN DAN PERUMAHAN KAWASAN PERUMAHAN	
RELIANT RELIANT TANGGA KAWASAN PERUMAHAN	
 M. NUR HAFID MANAJER PT. TUMBUH JAYA DESAIN	
KAWASAN PERUMAHAN	
JUMLAH LEMBAR	JUMLAH LEMBAR
01	01



DENAH FOOTPLAT
Skala 1 : 200



REPUTASI MAMBAK
KUALITI
PENGALAMAN BAKU MELAKSANAKAN PELANJUTAN URUSAN PERSIDIKAN GAMA

PENGARAH
PT. TUMBLY JAYA DESAIN KONSULTAN SDN. BHD.

LISIS	TEMPAT MELAKSANAKAN
REPUTASI MAMBAK KUALITI PENGALAMAN BAKU MELAKSANAKAN PELANJUTAN URUSAN PERSIDIKAN GAMA	020

KONSULTAN PERSEKUTUAN
PT. TUMBLY JAYA DESAIN KONSULTAN SDN. BHD.

[Signature]
REPUTASI MAMBAK
KUALITI
PENGALAMAN BAKU MELAKSANAKAN PELANJUTAN URUSAN PERSIDIKAN GAMA

REPUTASI MAMBAK
KUALITI
PENGALAMAN BAKU MELAKSANAKAN PELANJUTAN URUSAN PERSIDIKAN GAMA



REPUTASI MAMBAK
KUALITI
PENGALAMAN BAKU MELAKSANAKAN PELANJUTAN URUSAN PERSIDIKAN GAMA

[Signature]
REPUTASI MAMBAK
KUALITI
PENGALAMAN BAKU MELAKSANAKAN PELANJUTAN URUSAN PERSIDIKAN GAMA

DENAH FOOTPLAT

NO. SKEMALAH	NO. SKEMALAH
020	02

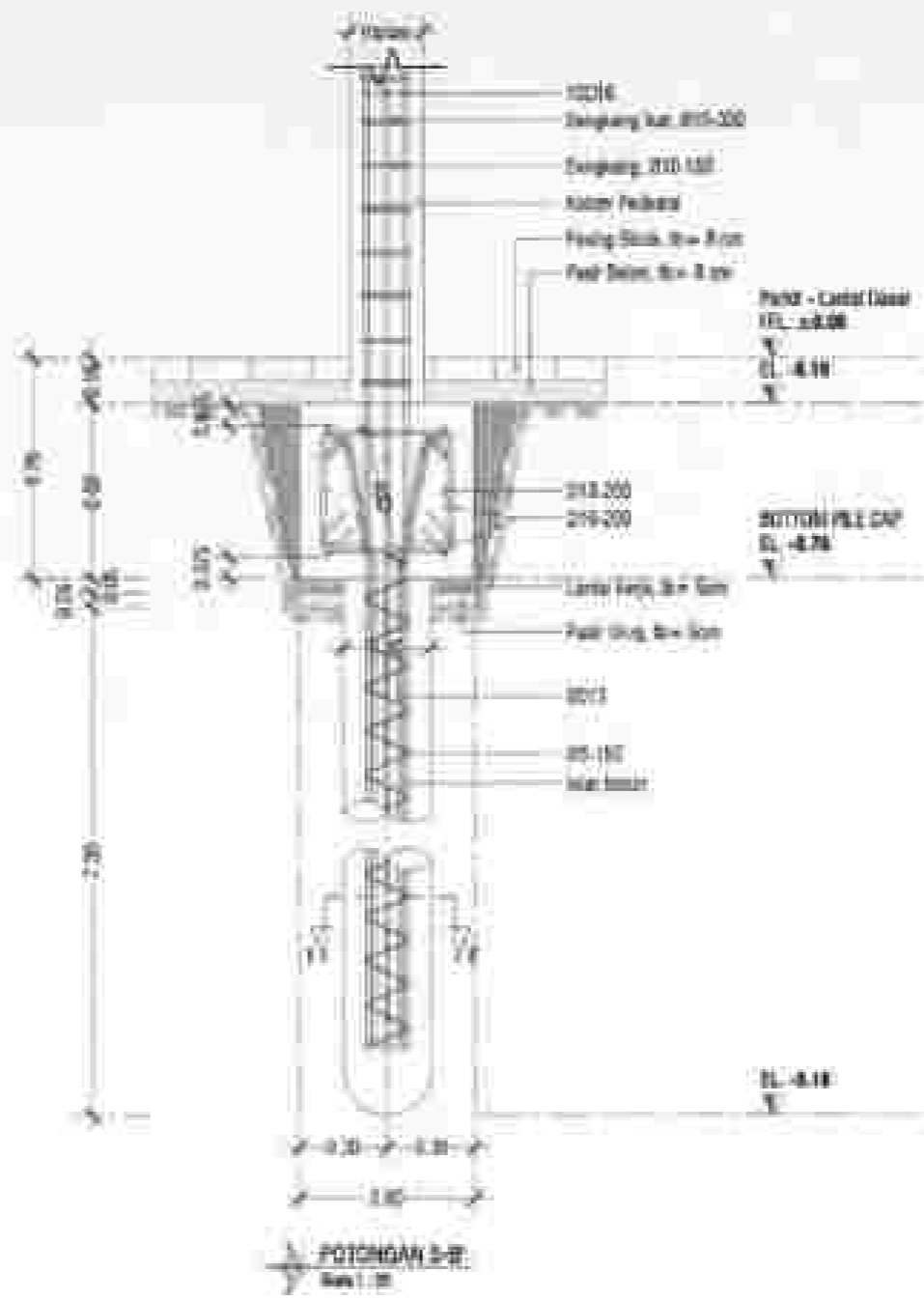
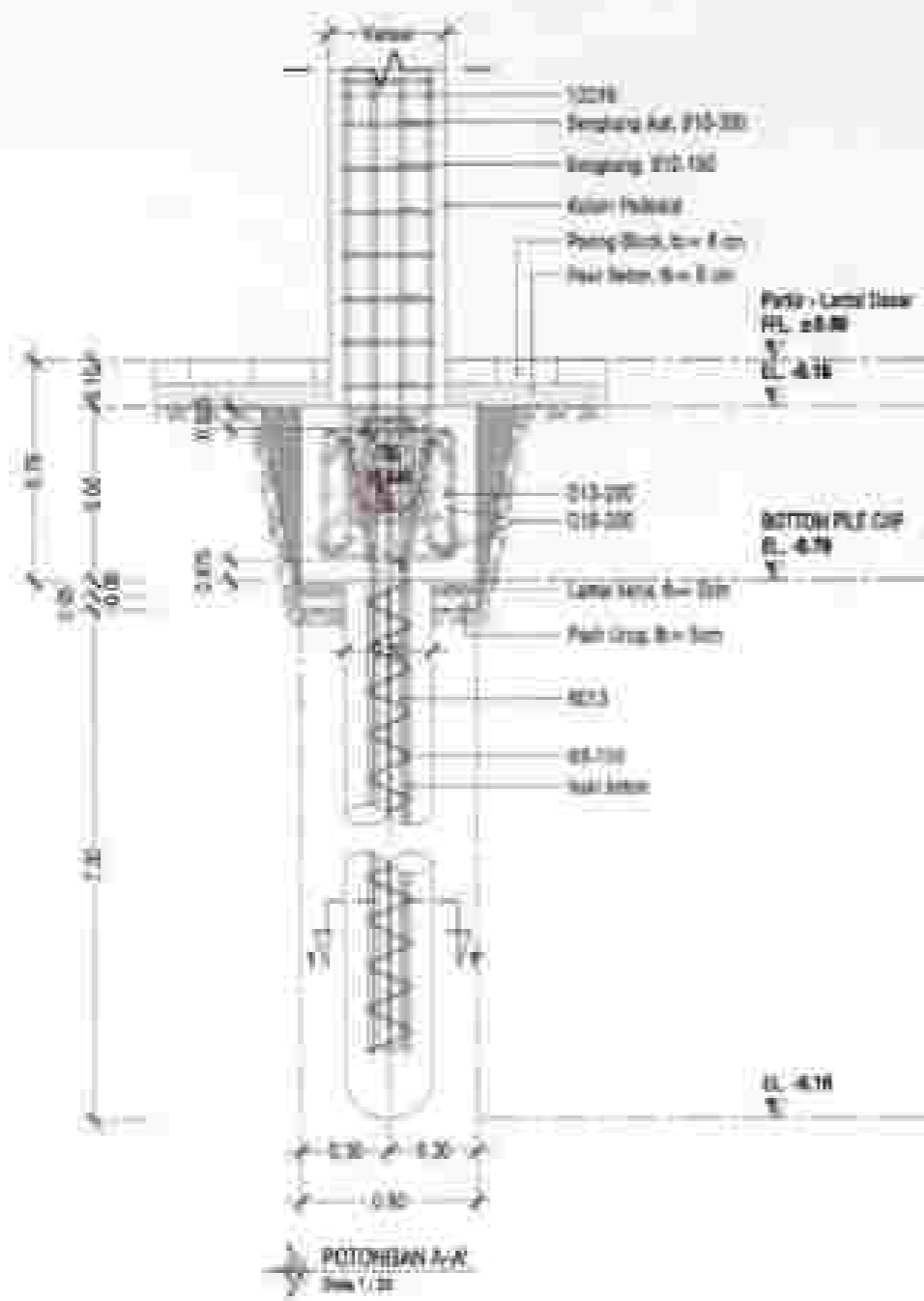
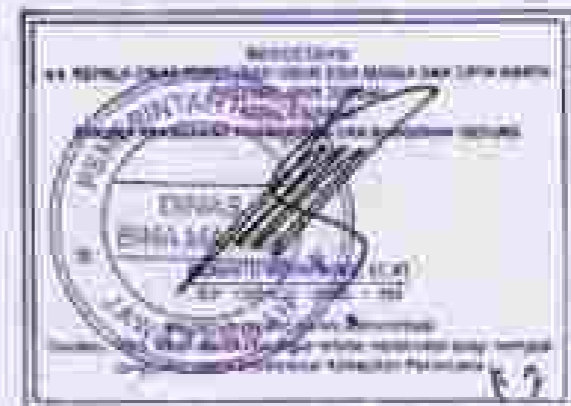
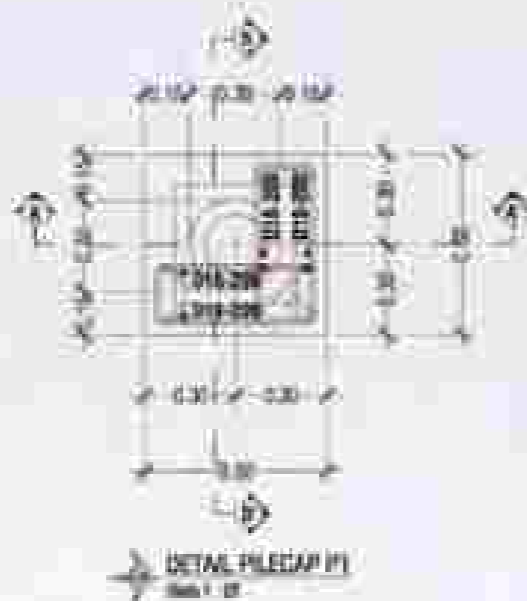

REPUBLIK INDONESIA
KEMENTERIAN PERENCANAAN DAN KEBANGSAHAN
KEMENTERIAN PERENCANAAN DAN KEBANGSAHAN



PERKUTANAMA KEMERDEKAAN

KEBUDAYAAN

PERKULIAHAN TEKNIK SURVEYING DAN PEMETAAN
REKAMING SURVEYING PERENCANAAN DAN KEBANGSAHAN

PERENCANAAN

REVISI
PERKULIAHAN TEKNIK SURVEYING DAN PEMETAAN
REKAMING SURVEYING PERENCANAAN DAN KEBANGSAHAN

NO. 01

REVISI
PERKULIAHAN TEKNIK SURVEYING DAN PEMETAAN
REKAMING SURVEYING PERENCANAAN DAN KEBANGSAHAN

NO. 01

REVISI
PERKULIAHAN TEKNIK SURVEYING DAN PEMETAAN
REKAMING SURVEYING PERENCANAAN DAN KEBANGSAHAN

NO. 01

REVISI
PERKULIAHAN TEKNIK SURVEYING DAN PEMETAAN
REKAMING SURVEYING PERENCANAAN DAN KEBANGSAHAN

NO. 01

REVISI
PERKULIAHAN TEKNIK SURVEYING DAN PEMETAAN
REKAMING SURVEYING PERENCANAAN DAN KEBANGSAHAN

NO. 01

REVISI
PERKULIAHAN TEKNIK SURVEYING DAN PEMETAAN
REKAMING SURVEYING PERENCANAAN DAN KEBANGSAHAN

NO. 01

REVISI
PERKULIAHAN TEKNIK SURVEYING DAN PEMETAAN
REKAMING SURVEYING PERENCANAAN DAN KEBANGSAHAN

NO. 01

REVISI
PERKULIAHAN TEKNIK SURVEYING DAN PEMETAAN
REKAMING SURVEYING PERENCANAAN DAN KEBANGSAHAN

NO. 01

REVISI
PERKULIAHAN TEKNIK SURVEYING DAN PEMETAAN
REKAMING SURVEYING PERENCANAAN DAN KEBANGSAHAN

NO. 01

REVISI
PERKULIAHAN TEKNIK SURVEYING DAN PEMETAAN
REKAMING SURVEYING PERENCANAAN DAN KEBANGSAHAN

NO. 01

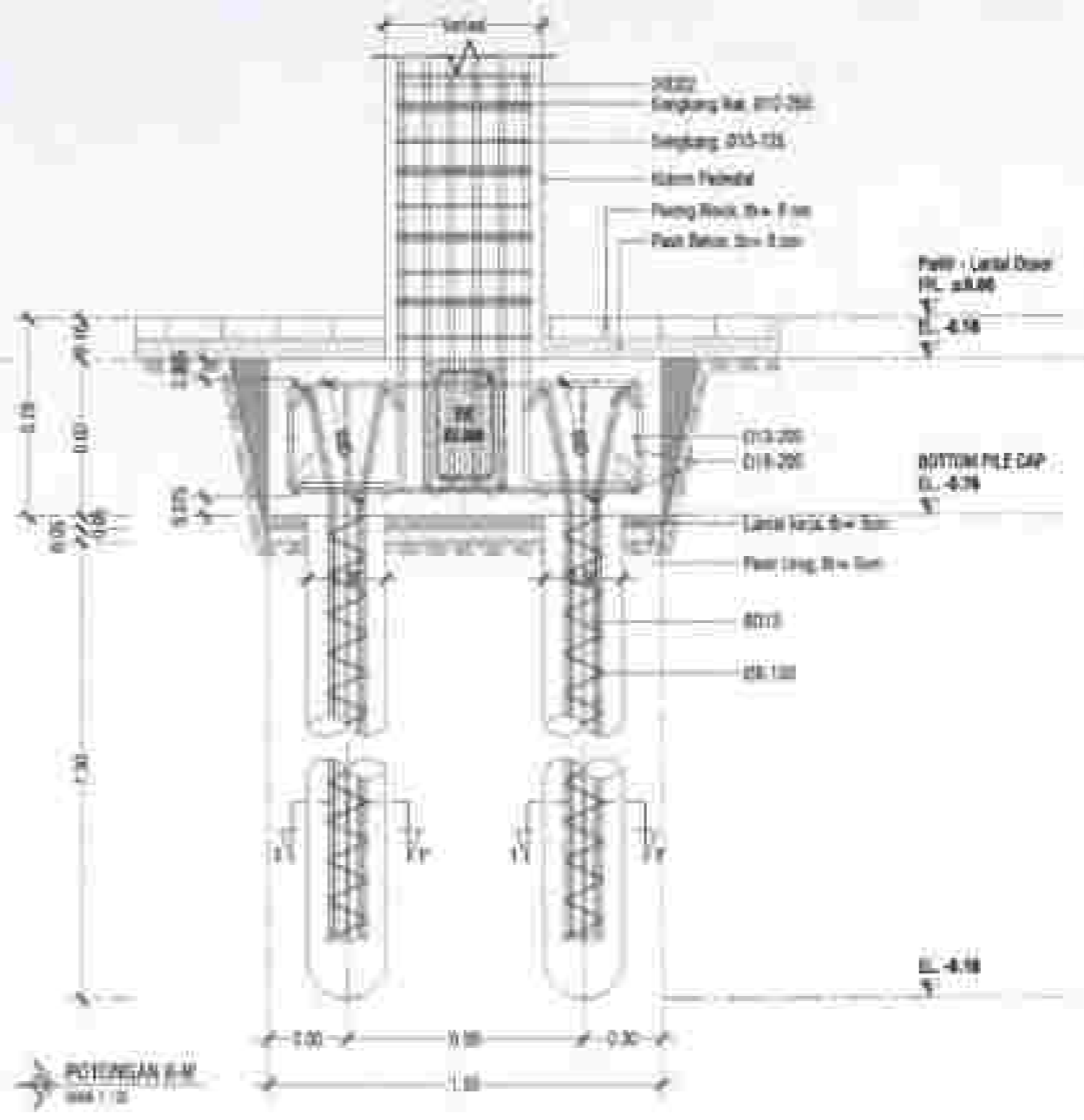
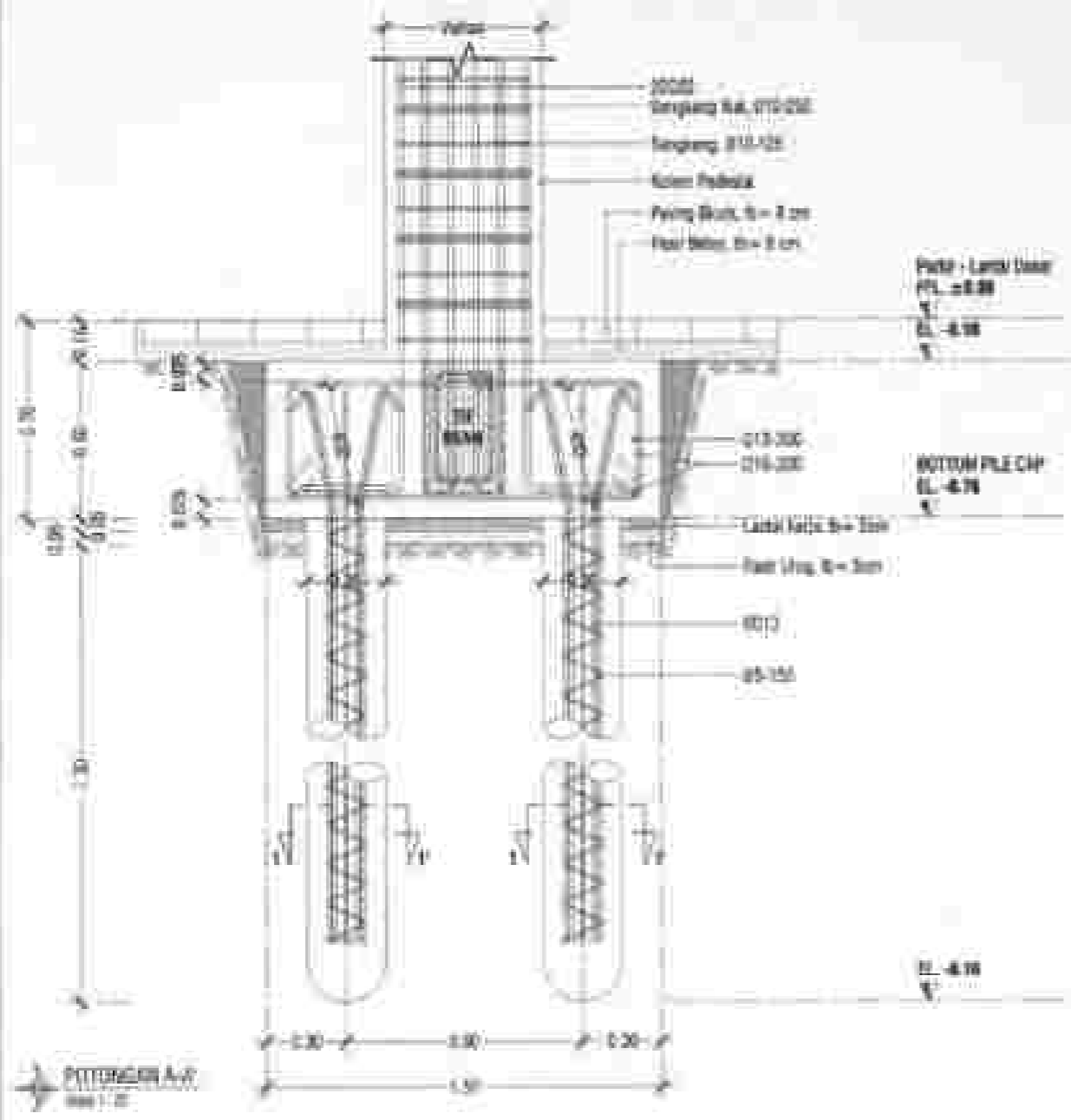
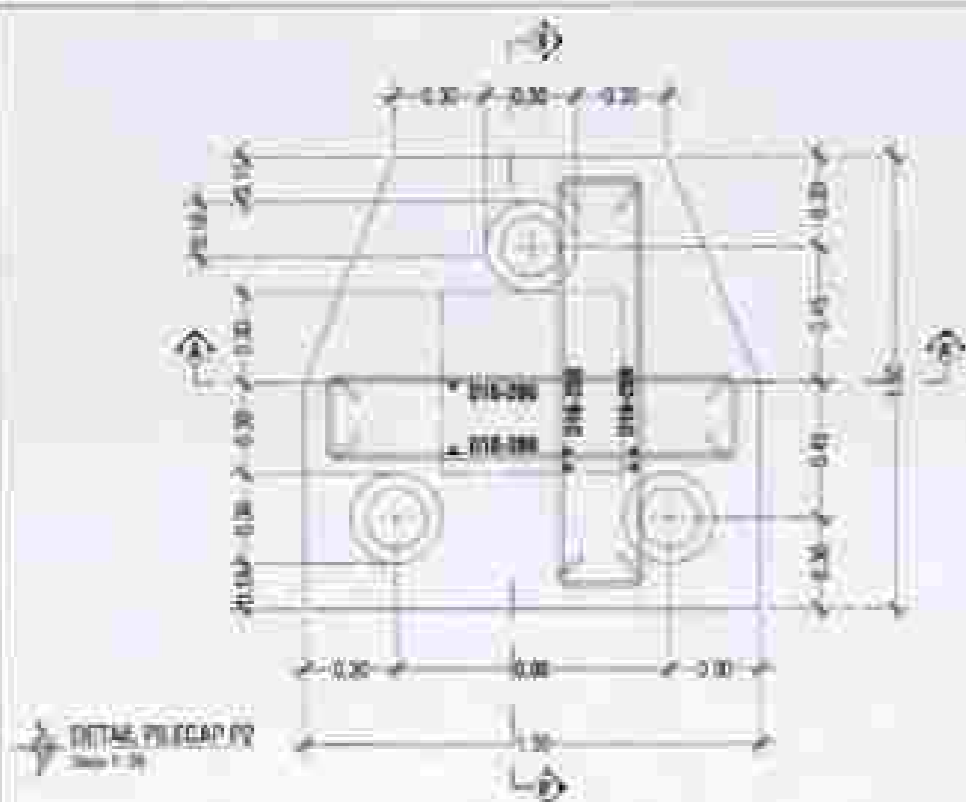

REPUBLIC OF INDONESIA
KEMENTERIAN PERKAWASAN, KAWASAN DAN PERENCANAAN

PERKANTORAN NASIONAL

KEDIRIAN

PEMBUKUHAN SARANA BINA DIRUMAH
PERENCANAAN DAN PERENCANAAN DIRUMAH

PERUMAHAN

REKONSTRUKSI DAN
PERENCANAAN LINGKUNGAN PERENCANAAN DIRUMAH
SARANA BINA DIRUMAH

LOKASI	TANGGAL PERENCANAAN
REKONSTRUKSI DIRUMAH PROKASIA JAWA TIMUR J. JOMBANG TUB KANTARA	2022

PERENCANAAN PERENCANAAN

**PT. TIRUBUH KAWASAN
KONSULTING**

KONSULTAN PERENCANAAN
KAWASAN PERENCANAAN
PERENCANAAN PERENCANAAN

DINDAS ARPLUS

KONSULTAN PERENCANAAN
KAWASAN PERENCANAAN
PERENCANAAN PERENCANAAN

REKONSTRUKSI DAN
PERENCANAAN LINGKUNGAN PERENCANAAN DIRUMAH
SARANA BINA DIRUMAH

REKONSTRUKSI DAN
PERENCANAAN LINGKUNGAN PERENCANAAN DIRUMAH
SARANA BINA DIRUMAH

REKONSTRUKSI DAN
PERENCANAAN LINGKUNGAN PERENCANAAN DIRUMAH
SARANA BINA DIRUMAH

NO. RENCANAAN	JARAH LEMBAR
01/2022	10



REPUBLIC OF INDONESIA
DEPARTMENT OF CONSTRUCTION AND PLANNING
Jl. Pahlawan 101, Jakarta, Indonesia



PERUPAAN HARGA

NO. 1111

PERUBAHAN BARU MELAKUKAN
PERUBAHAN UJIAN PERUPAAN HARGA

PERUBAHAN

PERUBAHAN NO. 1111
PERUBAHAN UJIAN PERUPAAN HARGA
PERUBAHAN HARGA

URUP

URUP HARGA

PERUBAHAN HARGA
PERUBAHAN HARGA
PERUBAHAN HARGA

1111

NO. 1111 PERUBAHAN

PT. TAMBUH JAYA DESAIN
NO. 1111 PERUBAHAN

PERUBAHAN HARGA
PERUBAHAN HARGA
PERUBAHAN HARGA

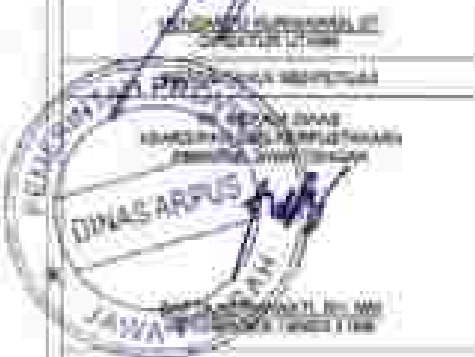

NO. 1111

PERUBAHAN HARGA
PERUBAHAN HARGA
PERUBAHAN HARGA



NO. 1111

PERUBAHAN HARGA

PERUBAHAN HARGA

1111



POTONGAN 1-1
M 1:10

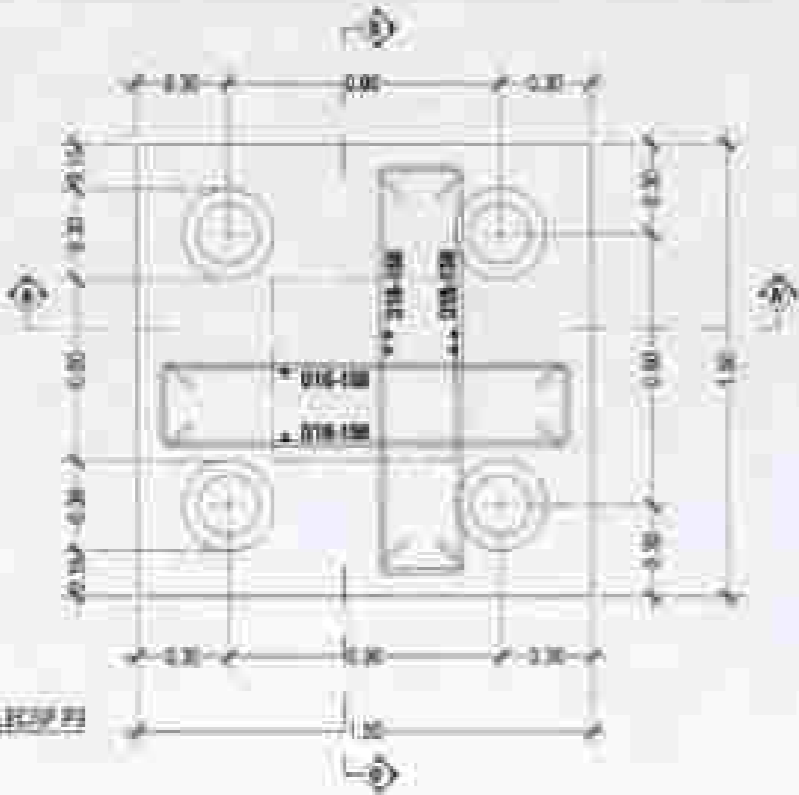

POTONGAN 2-2
M 1:10

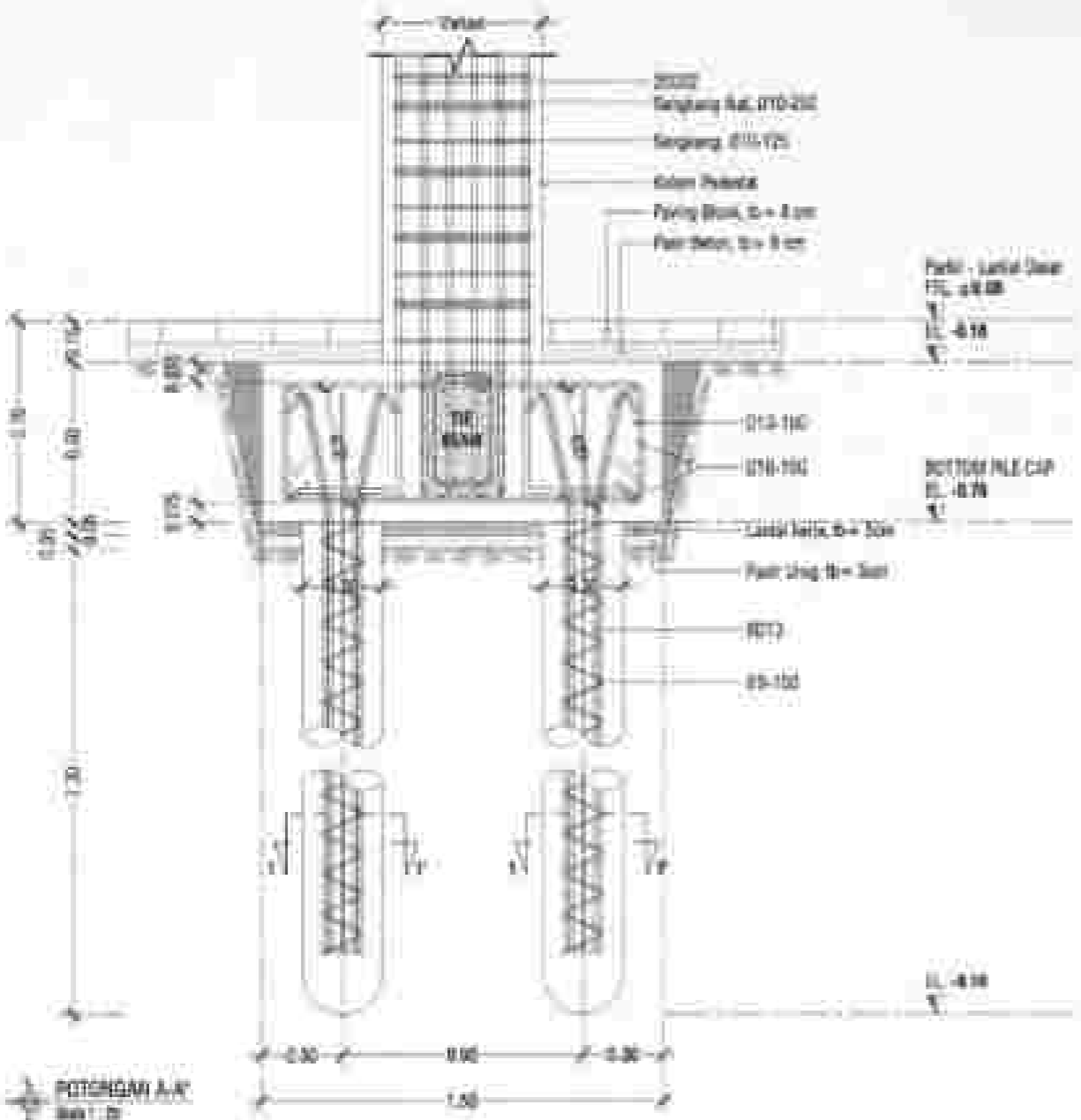

POTONGAN A-A
M 1:10

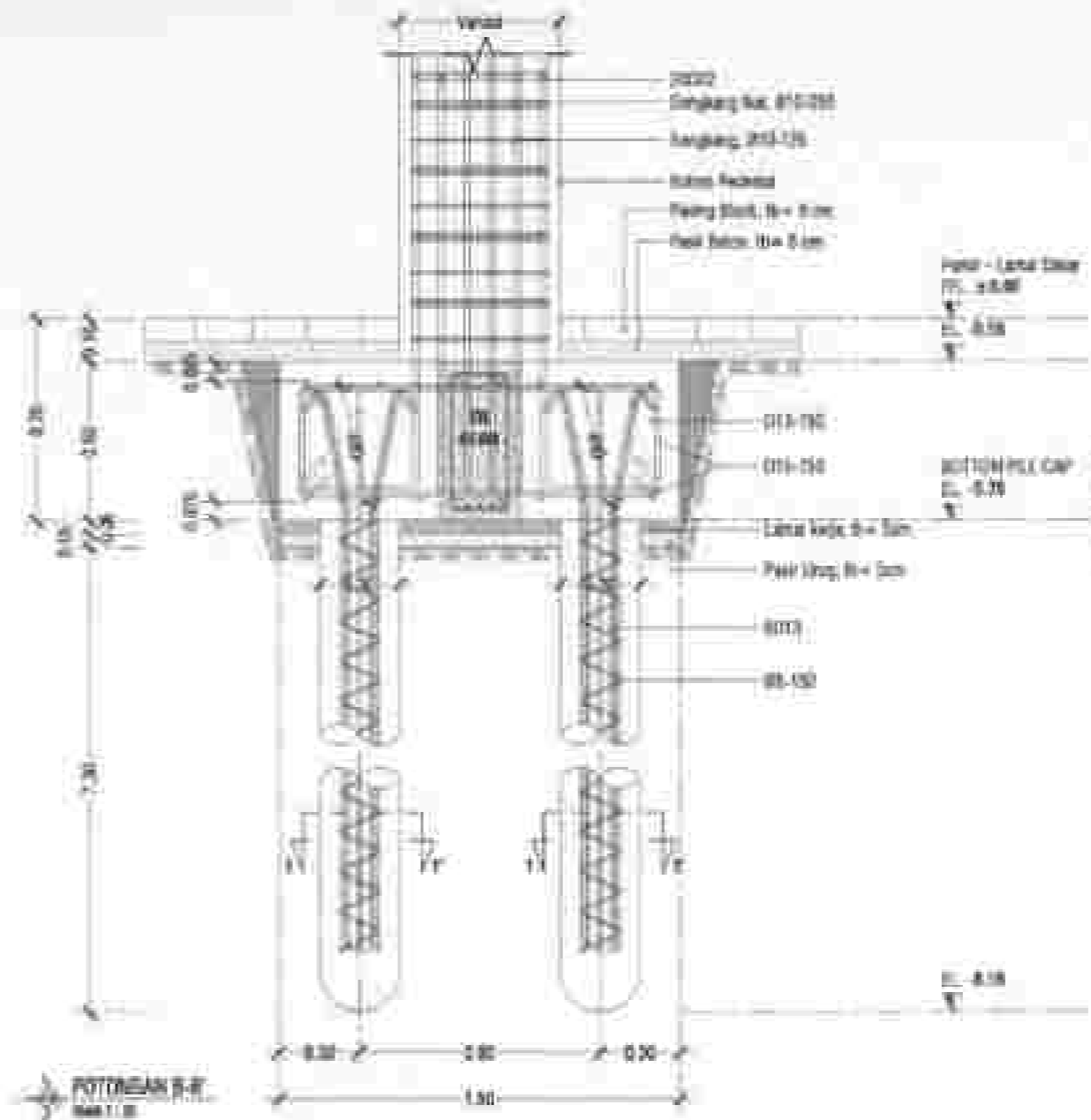

POTONGAN B-B
M 1:10

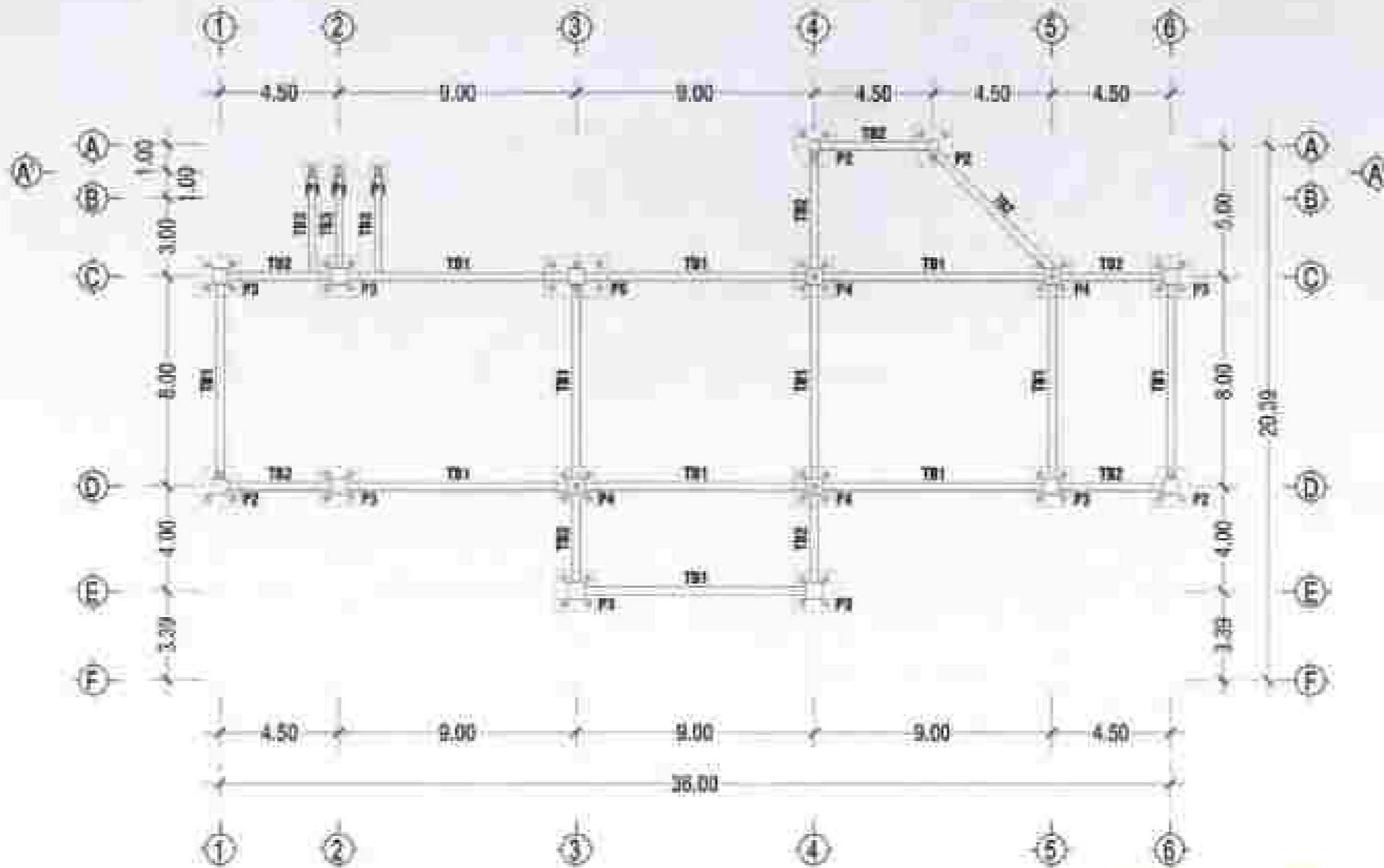

DENAH TIE BEAM
Skala 1 : 200



PEMERINTAH PROVINSI JAWA BARAT
DINAS PERENCANAAN DAN KEBUDUDAYAAN
KORPORASI PERENCANAAN DAN KONSTRUKSI



PUPUK NAWA NASIONAL

KEBUDAH

PEMERINTAH DAERAH KABUPATEN KARawang
PEMERINTAH KABUPATEN KARawang

PERENCANAAN

PEKERJAAN PERENCANAAN DAN KEBUDUDAYAAN
PEKERJAAN PERENCANAAN DAN KEBUDUDAYAAN
PEKERJAAN PERENCANAAN DAN KEBUDUDAYAAN

LOKASI: TAMPILAN

PEKERJAAN PERENCANAAN DAN KEBUDUDAYAAN
PEKERJAAN PERENCANAAN DAN KEBUDUDAYAAN
PEKERJAAN PERENCANAAN DAN KEBUDUDAYAAN

KORPORASI PERENCANAAN DAN KONSTRUKSI

PT. TUMBUH JAYA DESAIN
KORPORASI PERENCANAAN DAN KONSTRUKSI

PEKERJAAN PERENCANAAN DAN KEBUDUDAYAAN
PEKERJAAN PERENCANAAN DAN KEBUDUDAYAAN
PEKERJAAN PERENCANAAN DAN KEBUDUDAYAAN

PEKERJAAN PERENCANAAN DAN KEBUDUDAYAAN
PEKERJAAN PERENCANAAN DAN KEBUDUDAYAAN
PEKERJAAN PERENCANAAN DAN KEBUDUDAYAAN

PEKERJAAN PERENCANAAN DAN KEBUDUDAYAAN
PEKERJAAN PERENCANAAN DAN KEBUDUDAYAAN
PEKERJAAN PERENCANAAN DAN KEBUDUDAYAAN

PEKERJAAN PERENCANAAN DAN KEBUDUDAYAAN
PEKERJAAN PERENCANAAN DAN KEBUDUDAYAAN
PEKERJAAN PERENCANAAN DAN KEBUDUDAYAAN

PEKERJAAN PERENCANAAN DAN KEBUDUDAYAAN
PEKERJAAN PERENCANAAN DAN KEBUDUDAYAAN
PEKERJAAN PERENCANAAN DAN KEBUDUDAYAAN

PEKERJAAN PERENCANAAN DAN KEBUDUDAYAAN
PEKERJAAN PERENCANAAN DAN KEBUDUDAYAAN
PEKERJAAN PERENCANAAN DAN KEBUDUDAYAAN

PEKERJAAN PERENCANAAN DAN KEBUDUDAYAAN
PEKERJAAN PERENCANAAN DAN KEBUDUDAYAAN
PEKERJAAN PERENCANAAN DAN KEBUDUDAYAAN

PEKERJAAN PERENCANAAN DAN KEBUDUDAYAAN
PEKERJAAN PERENCANAAN DAN KEBUDUDAYAAN
PEKERJAAN PERENCANAAN DAN KEBUDUDAYAAN

PEKERJAAN PERENCANAAN DAN KEBUDUDAYAAN
PEKERJAAN PERENCANAAN DAN KEBUDUDAYAAN
PEKERJAAN PERENCANAAN DAN KEBUDUDAYAAN

PEKERJAAN PERENCANAAN DAN KEBUDUDAYAAN
PEKERJAAN PERENCANAAN DAN KEBUDUDAYAAN
PEKERJAAN PERENCANAAN DAN KEBUDUDAYAAN

PEKERJAAN PERENCANAAN DAN KEBUDUDAYAAN
PEKERJAAN PERENCANAAN DAN KEBUDUDAYAAN
PEKERJAAN PERENCANAAN DAN KEBUDUDAYAAN

PEKERJAAN PERENCANAAN DAN KEBUDUDAYAAN
PEKERJAAN PERENCANAAN DAN KEBUDUDAYAAN
PEKERJAAN PERENCANAAN DAN KEBUDUDAYAAN



DEPARTMENT OF TRANSPORTATION

GENERAL

REPUBLIC OF INDONESIA
 REPUBLIK INDONESIA

GENERAL

REPUBLIC OF INDONESIA
 REPUBLIK INDONESIA

GENERAL

REPUBLIC OF INDONESIA
 REPUBLIK INDONESIA

GENERAL

REPUBLIC OF INDONESIA
 REPUBLIK INDONESIA

REPUBLIC OF INDONESIA
 REPUBLIK INDONESIA



REPUBLIC OF INDONESIA
 REPUBLIK INDONESIA

GENERAL

REPUBLIC OF INDONESIA
 REPUBLIK INDONESIA

GENERAL

DETAIL TIE BEAM

REVISION

NO.

TYPE	TIE BEAM 101		TIE BEAM 102		TIE BEAM 103	
	TAMPAN	LAMPING	TAMPAN	LAMPING	TAMPAN	LAMPING
PERSAMAAN						
	300 x 300		300 x 300		300 x 400	
	TULANGAN ATAS	2D18	2D18	4D18	4D18	2D18
	TULANGAN TENDAH	2D12	2D10	2D10	2D12	-
	TULANGAN BAWAH	2D18	2D18	4D18	4D18	2D18
SYGARAN	Ø15-100	Ø15-150	Ø15-100	Ø15-100	Ø15-100	Ø15-100

DETAIL TIE BEAM
 Scale 1 : 25



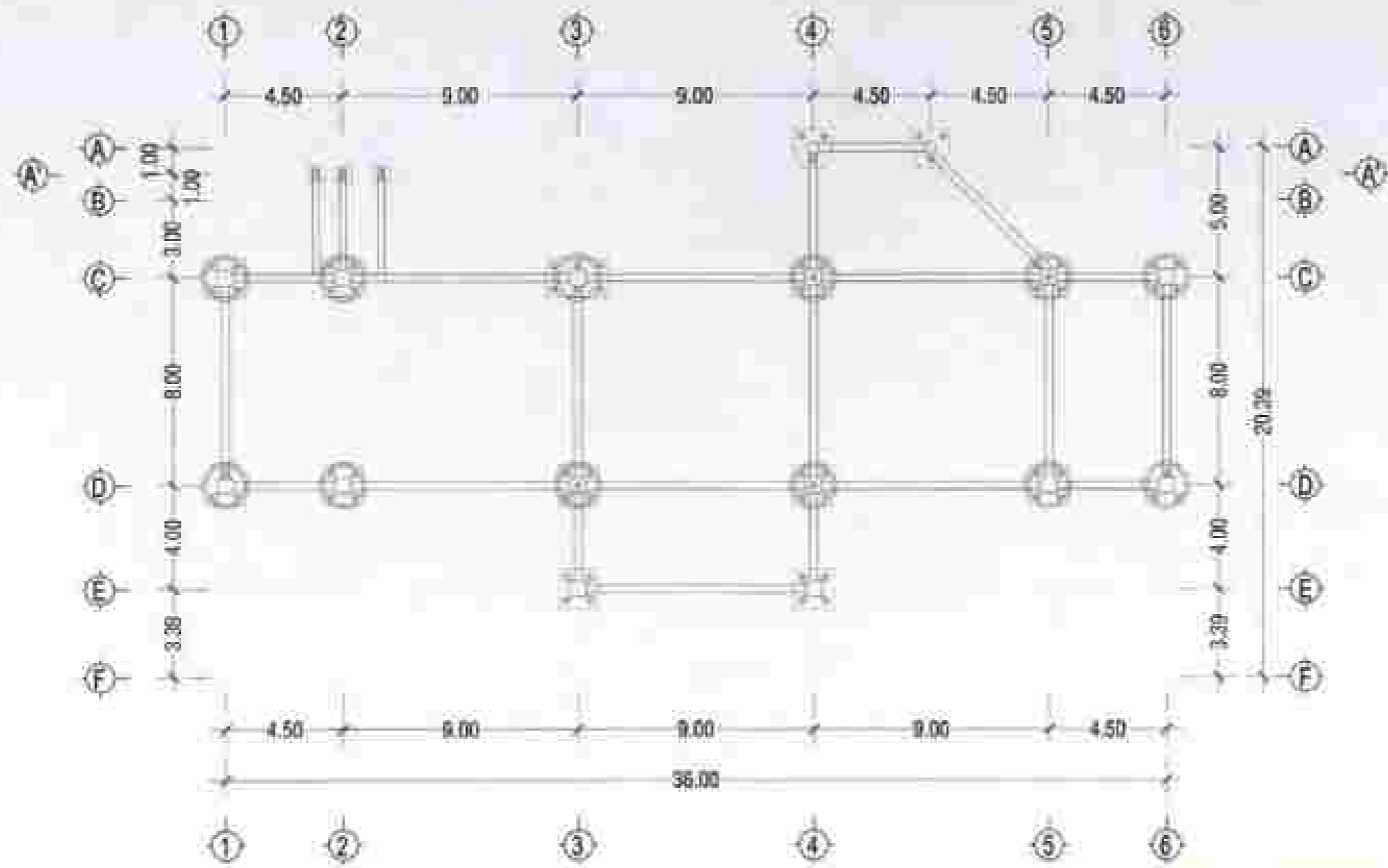
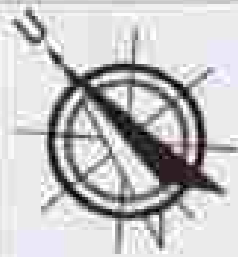

DENAH PLANTER - LANTAI DASAR
 (Skala 1 : 200)



PEMERINTAH PROVINSI JAWA BARAT
 DINAS KEMENTERIAN DAN PERENCANAAN
 & KETERANGAN DAN PERENCANAAN

KABUPATEN ...

PEMERINTAH KABUPATEN ...

PEMERINTAH ...

PEMERINTAH ...

LOKASI	Tipe ...
PEKERJAAN

KEMENTERIAN ...

PT. TAMBIL JAYA DESAIN
 KONSULTANSI ...

...

...

...

...

...

...

DENAH PLANTER - LANTAI DASAR

LOKASI	...
...	...



PEMERINTAH PROVINSI JAWA BARAT
DINAS KEKAWASAN DAN PERUMAHAN
Jl. Pemuda No. 100 Kota Bandung



REPUBLIK INDONESIA

KEBANGSAAN

PERSEKUTUAN BANGSA
BERSAMA SAMA MELAKUKAN
PERUBAHAN UNGGUL PERADABIAN DAN

KEADILAN

PEMERINTAH DAERAH
PEMERINTAH PROVINSI JAWA BARAT
KABUPATEN GARUT

LOKASI

TRUSMI HONGKONG

PEMERINTAH DAERAH
KABUPATEN GARUT
Jl. Lingkar Kiblat Bandung

020

KONSTRUKSI PERUMAHAN

PT. TAMBUH JAYA DESAIN
KONSTRUKSI TERBUK

PEMERINTAH DAERAH
KABUPATEN GARUT

KABUPATEN GARUT

PEMERINTAH DAERAH
KABUPATEN GARUT



PEMERINTAH DAERAH
KABUPATEN GARUT

PEMERINTAH DAERAH
KABUPATEN GARUT

PEMERINTAH DAERAH
KABUPATEN GARUT

PEMERINTAH DAERAH
KABUPATEN GARUT

PEMERINTAH DAERAH
KABUPATEN GARUT

PEMERINTAH DAERAH
KABUPATEN GARUT

PEMERINTAH DAERAH
KABUPATEN GARUT

PEMERINTAH DAERAH
KABUPATEN GARUT

PEMERINTAH DAERAH
KABUPATEN GARUT

PEMERINTAH DAERAH
KABUPATEN GARUT

PEMERINTAH DAERAH
KABUPATEN GARUT

TYPE	KOLON K1	KOLON K2	KOLON K3
PATSIKIAN			
LEBAR	1.10 x 0.60	0.80 x 0.60	0.80 x 0.60
TULANGAN UTAMA	3002	3002	3002
BENGKANG	Ø10-125	Ø10-125	Ø10-125
BENGKANG ISAT	Ø10-250	Ø10-250	Ø10-300

DETAIL KOLOM
Skala 1 : 25



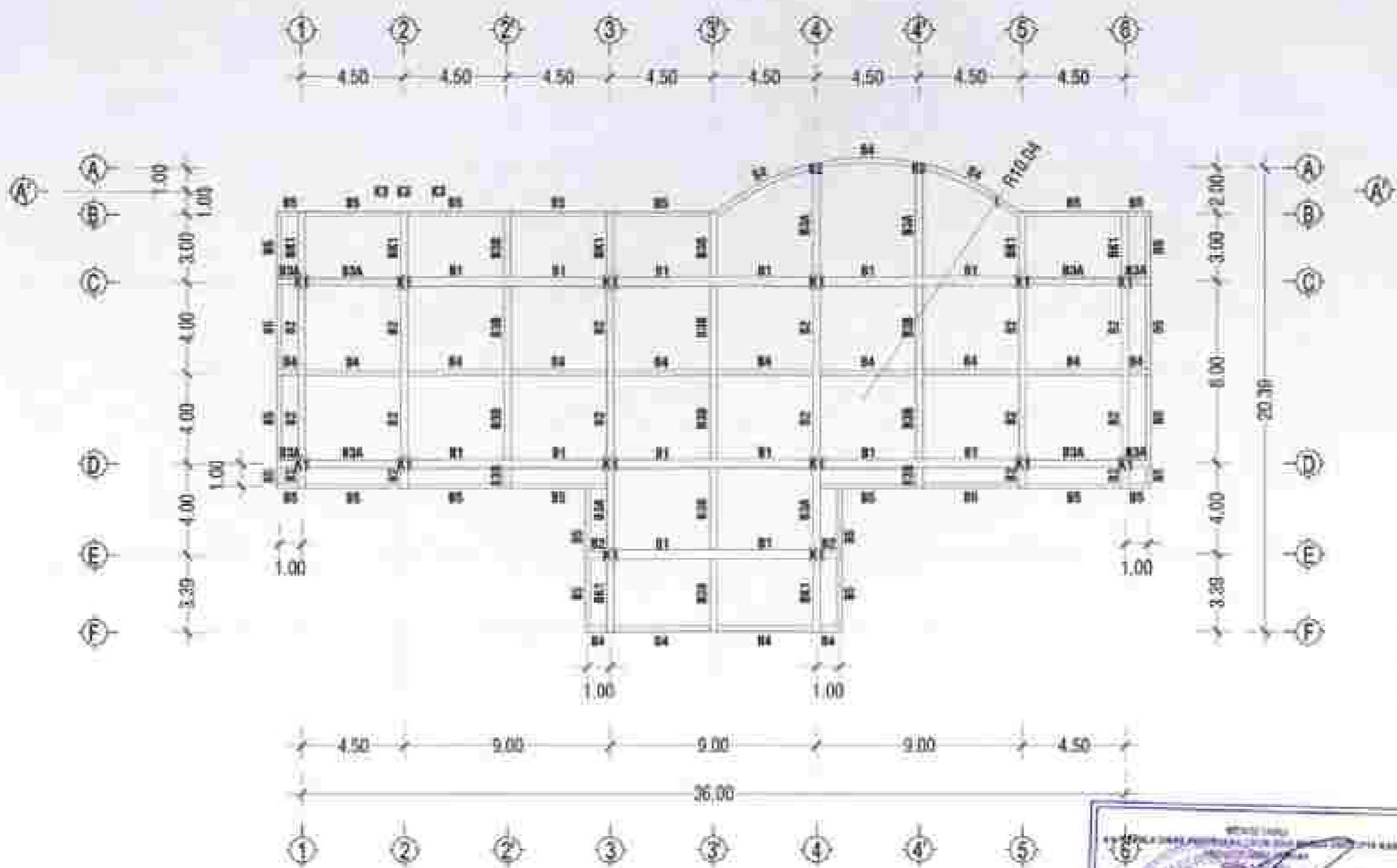

DENAH BALOK - LANTAI DASAR
 Skala 1 : 200



REPUBLIK INDONESIA
 GOVERNMENT OF JAWA TENGGA
 PROVINCE OF JAWA TENGGA

PEMERINTAH KABUPATEN PEMALANG
 GOVERNMENT OF PEMALANG

PEMERINTAH KABUPATEN PEMALANG
 GOVERNMENT OF PEMALANG

PEMERINTAH KABUPATEN PEMALANG
 GOVERNMENT OF PEMALANG

PT. TIMBLIH JAYA DOGAM
 PT. TIMBLIH JAYA DOGAM

PT. TIMBLIH JAYA DOGAM
 PT. TIMBLIH JAYA DOGAM

PT. TIMBLIH JAYA DOGAM
 PT. TIMBLIH JAYA DOGAM

PT. TIMBLIH JAYA DOGAM
 PT. TIMBLIH JAYA DOGAM

PT. TIMBLIH JAYA DOGAM
 PT. TIMBLIH JAYA DOGAM

PT. TIMBLIH JAYA DOGAM
 PT. TIMBLIH JAYA DOGAM

PT. TIMBLIH JAYA DOGAM
 PT. TIMBLIH JAYA DOGAM

PT. TIMBLIH JAYA DOGAM
 PT. TIMBLIH JAYA DOGAM

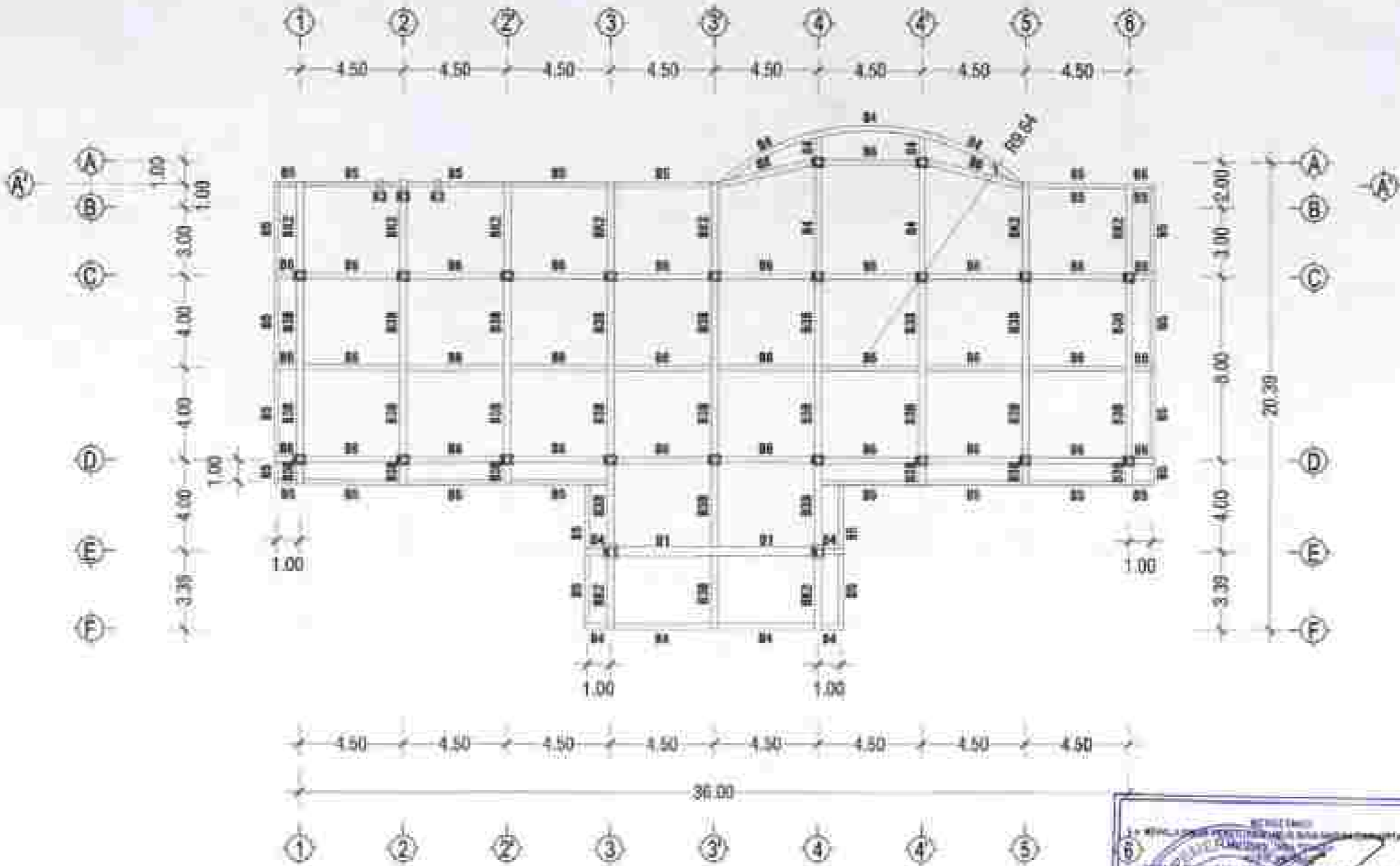

DENAH BALOK - LANTAI 2
Skala 1 : 200



REPUBLIK INDONESIA
KEMENTERIAN AGAMA
DIREKTORAT JENDERAL URUSAN KEPERAWATAN



REPUBLIK INDONESIA

KEBAYA

PEMBANGUNAN DAN PERAWATAN
PERUMAHAN MELAYU KEBAYA

PERUMAH

PETUNJUK
PERUMAHAN MELAYU KEBAYA
PERUMAH MELAYU KEBAYA

LOKASI	TITIK PERUMAHAN
PERUMAHAN MELAYU KEBAYA A. Komplek 100 rumah	100

KOTAK KAWASAN PERUMAHAN

PT. TUNJUH JAYA DESAIN
ARCHITECTURE

PERUMAHAN MELAYU KEBAYA
PERUMAH MELAYU KEBAYA
KEBAYA



PERUMAH MELAYU KEBAYA
KEBAYA

PERUMAH MELAYU KEBAYA
PERUMAH MELAYU KEBAYA

KEBAYA

DENAH BALOK LANTAI 2

NOUR LEMBAR	JUMLAH LEMBAR
101	10



REPUBLIK INDONESIA
KEMENTERIAN PENDIDIKAN DAN KEBUDAYAAN
DIREKTORAT JENDERAL PENDIDIKAN DASAR DAN MENENGAH



KEPENDIDIKAN NASIONAL

KEGURUAN

PERENCANAAN BAHAN BELAJAR DAN
PENYUSUNAN UJIAN PENDIDIKAN DASAR

PERENCANAAN

PERENCANAAN DAN
PENYUSUNAN BAHAN BELAJAR DAN
PENYUSUNAN UJIAN PENDIDIKAN DASAR

LOKASI	TIPE PEMBELAJARAN
PERKULIAHAN DAN PENGALAMAN BELAJAR DI LINGKUNGAN BELAJAR	300

PERENCANAAN PEMBELAJARAN

PT. TIRUBUH JAYA DESAIN
KOMPLEKSI TERAMPIL

PT. TIRUBUH JAYA DESAIN
KOMPLEKSI TERAMPIL

PT. TIRUBUH JAYA DESAIN
KOMPLEKSI TERAMPIL

PT. TIRUBUH JAYA DESAIN
KOMPLEKSI TERAMPIL

PT. TIRUBUH JAYA DESAIN
KOMPLEKSI TERAMPIL

PT. TIRUBUH JAYA DESAIN
KOMPLEKSI TERAMPIL

PT. TIRUBUH JAYA DESAIN
KOMPLEKSI TERAMPIL

PT. TIRUBUH JAYA DESAIN
KOMPLEKSI TERAMPIL

PT. TIRUBUH JAYA DESAIN
KOMPLEKSI TERAMPIL

PT. TIRUBUH JAYA DESAIN
KOMPLEKSI TERAMPIL

PT. TIRUBUH JAYA DESAIN
KOMPLEKSI TERAMPIL

PT. TIRUBUH JAYA DESAIN
KOMPLEKSI TERAMPIL

PT. TIRUBUH JAYA DESAIN
KOMPLEKSI TERAMPIL

PT. TIRUBUH JAYA DESAIN
KOMPLEKSI TERAMPIL

PT. TIRUBUH JAYA DESAIN
KOMPLEKSI TERAMPIL

TIPE	BALOK B1		BALOK B2		BALOK B3A		BALOK B3B	
	TURPUN	LAPANAN	TURPUN	LAPANAN	TURPUN	LAPANAN	TURPUN	LAPANAN
PENTINGAN								
	400 x 700		300 x 400		300 x 400		300 x 400	
	TELANGAN ATAS	1000	400	900	400	700	400	600
	TELANGAN TENGAH	200	200	200	200	200	200	200
TELANGAN BAWAH	600	1000	400	600	400	700	600	
BERIKUTNYA	B10-100	B10-100	B10-100	B10-100	B10-100	B10-100	B10-100	B10-100

TIPE	BALOK B4		BALOK B5		BALOK B6	
	TURPUN	LAPANAN	TURPUN	LAPANAN	TURPUN	LAPANAN
PENTINGAN						
	200 x 400		200 x 300		200 x 400	
	TELANGAN ATAS	400	300	300	400	300
	TELANGAN TENGAH	200	200	-	-	200
TELANGAN BAWAH	200	400	300	300	200	400
BERIKUTNYA	B10-100	B10-100	B10-100	B10-100	B10-100	B10-100



DETAIL BALOK
Skala 1 : 25

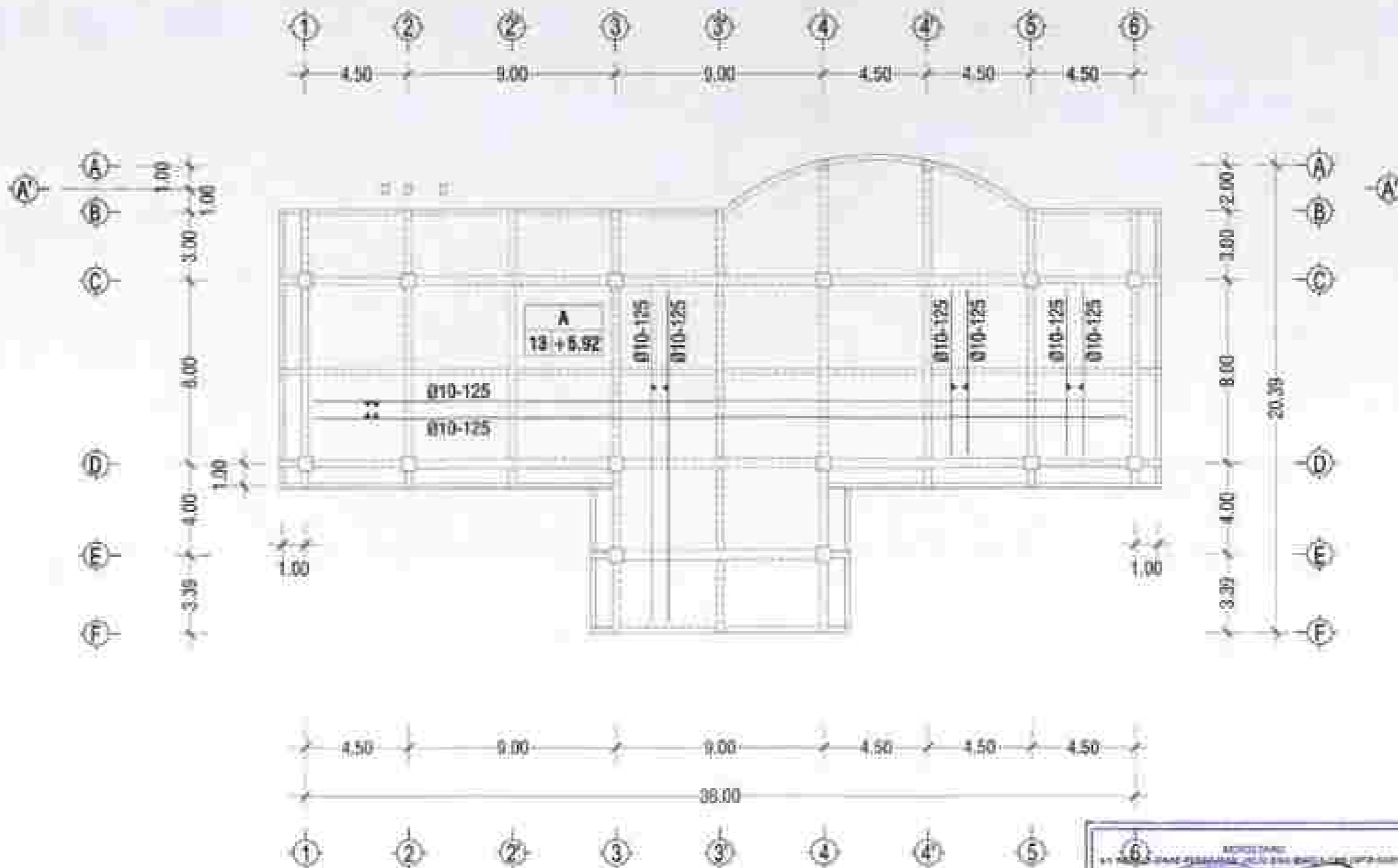

DENAH PLAT - LANTAI 2 (+5.92)
Skala 1 : 200



REPUBLIK INDONESIA
KEMENTERIAN PERENCANAAN DAN PEMBANGUNAN
Nasional

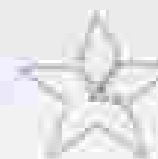

KEMENTERIAN PERENCANAAN DAN PEMBANGUNAN
Nasional

KEBUNIHAWAN

PEMERINTAH DAERAH KABUPATEN
KULON LINGGAT

KEBUNIHAWAN

PEMERINTAH DAERAH KABUPATEN
KULON LINGGAT

KEBUNIHAWAN

PEMERINTAH DAERAH KABUPATEN
KULON LINGGAT

KEBUNIHAWAN

PEMERINTAH DAERAH KABUPATEN
KULON LINGGAT

KEBUNIHAWAN

PEMERINTAH DAERAH KABUPATEN
KULON LINGGAT

KEBUNIHAWAN

PEMERINTAH DAERAH KABUPATEN
KULON LINGGAT

KEBUNIHAWAN

PEMERINTAH DAERAH KABUPATEN
KULON LINGGAT

KEBUNIHAWAN

PEMERINTAH DAERAH KABUPATEN
KULON LINGGAT

KEBUNIHAWAN

PEMERINTAH DAERAH KABUPATEN
KULON LINGGAT

KEBUNIHAWAN

PEMERINTAH DAERAH KABUPATEN
KULON LINGGAT

KEBUNIHAWAN

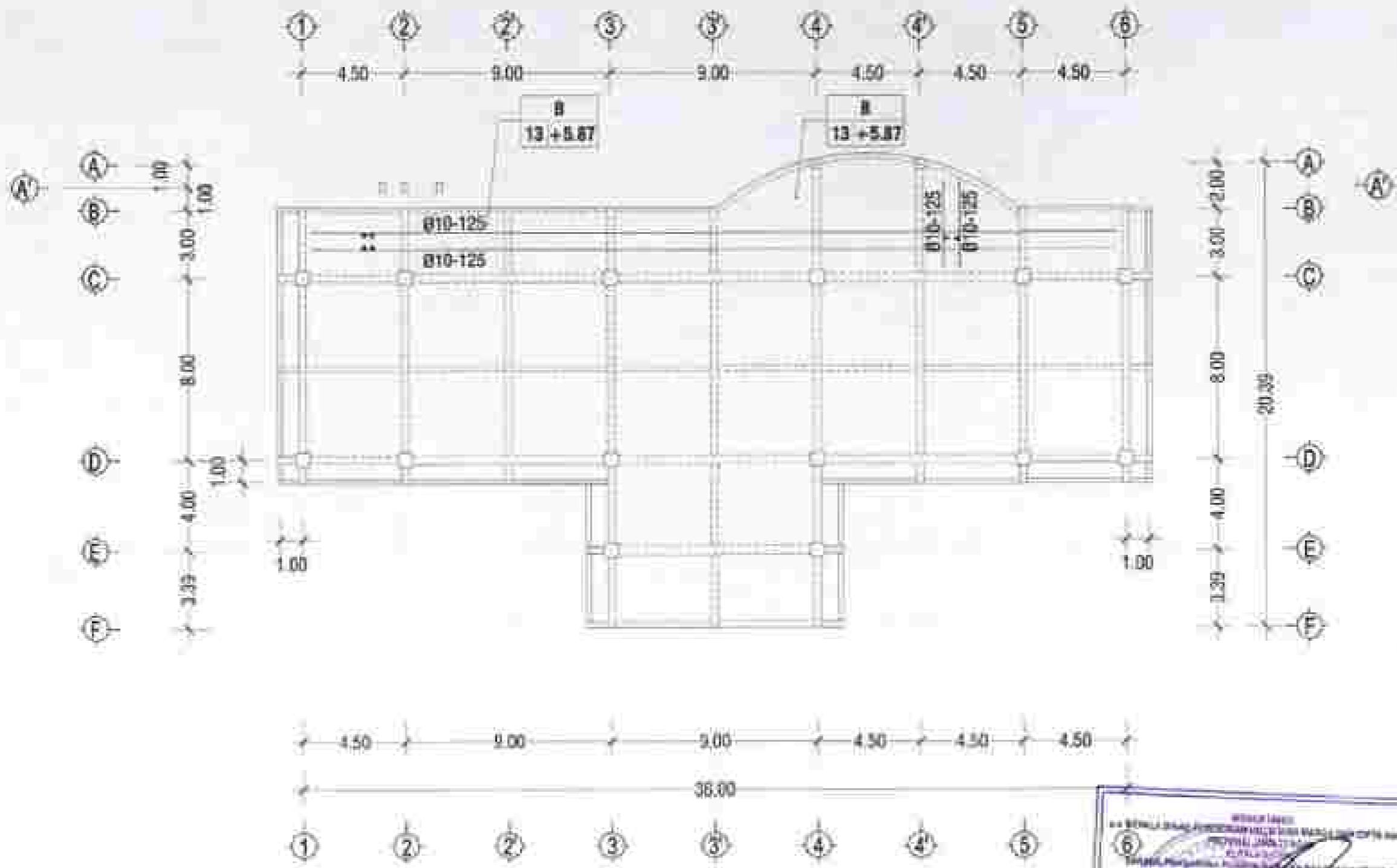

DENAH PLAT - LANTAI 2 (+5.87)
Skala 1 : 200

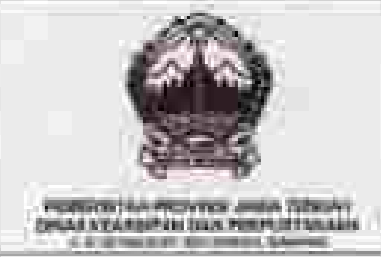

PEMERINTAH DAERAH PROVINSI JAWA TIMUR
KABUPATEN BOJONEgara

PEMERINTAH DAERAH KABUPATEN BOJONEgara
KORPORASI PERUMBAHAN DAN PERENCANAAN

LOKASI: TAMPIL MEGAWATI
TAHAP: RENCANA

PT. TUMBUH JAYA DESAIN
KONSTRUKSI TEKNIK



PEMERINTAH DAERAH PROVINSI JAWA TIMUR
KABUPATEN BOJONEgara
KORPORASI PERUMBAHAN DAN PERENCANAAN

DENAH PLAT - LANTAI 2 (+5.87)

NO. SKALA	NO. LEMBAR
1/200	1

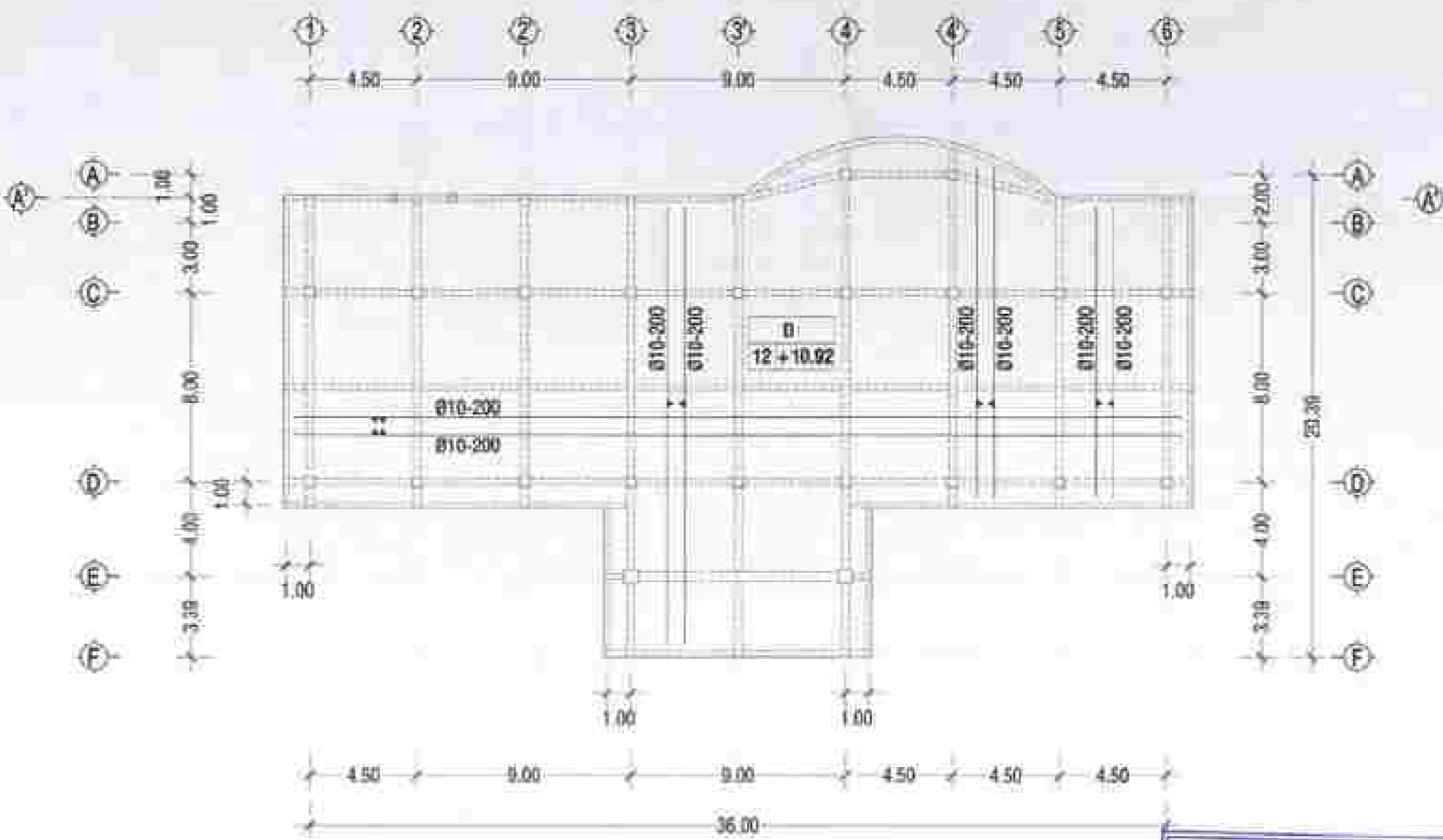
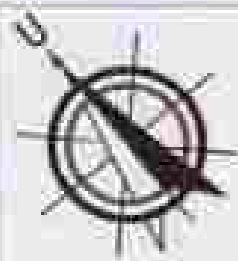

DENAH PLAT ATAP (+10.92)
 Skala 1 : 200



Pemerintah Provinsi Jawa Tengah
 Dinas Kebudayaan dan Perpustakaan
 & Kearsifan dan Pelestarian



REPUBLIK INDONESIA

JAWA TENGAH

PEMERINTAH BAHAS BUDHAYA
 PELESTARIAN DAN PERPUSTAKAAN
 & KEARSIFAN DAN PELESTARIAN

PROVINSI

PEMERINTAH DAERAH
 PELESTARIAN BUDHAYA DAN PERPUSTAKAAN
 & KEARSIFAN DAN PELESTARIAN
 PROVINSI JAWA TENGAH

LOKASI: TUGAS INDIKATIF

PEMERINTAH DAERAH
 PROVINSI JAWA TENGAH
 & DINAS PELESTARIAN BUDHAYA

KONDISI TANAH PERENCANA

PT. TUMBUH JAYA DESAIN
 KONSULTAN TEKNIK

PROF. DR. H. KUSNADI, S.T., M.P.
 DIREKTUR DAERAH

DR. H. HENDRIKUS, S.T., M.P.
 MANAJER DAERAH



DR. H. HENDRIKUS, S.T., M.P.
 MANAJER DAERAH

DR. H. HENDRIKUS, S.T., M.P.
 MANAJER DAERAH

DR. H. HENDRIKUS, S.T., M.P.
 MANAJER DAERAH

DR. H. HENDRIKUS, S.T., M.P.
 MANAJER DAERAH

DR. H. HENDRIKUS, S.T., M.P.
 MANAJER DAERAH

DR. H. HENDRIKUS, S.T., M.P.
 MANAJER DAERAH

DR. H. HENDRIKUS, S.T., M.P.
 MANAJER DAERAH

DR. H. HENDRIKUS, S.T., M.P.
 MANAJER DAERAH

DR. H. HENDRIKUS, S.T., M.P.
 MANAJER DAERAH

DR. H. HENDRIKUS, S.T., M.P.
 MANAJER DAERAH

DR. H. HENDRIKUS, S.T., M.P.
 MANAJER DAERAH

DR. H. HENDRIKUS, S.T., M.P.
 MANAJER DAERAH

DR. H. HENDRIKUS, S.T., M.P.
 MANAJER DAERAH

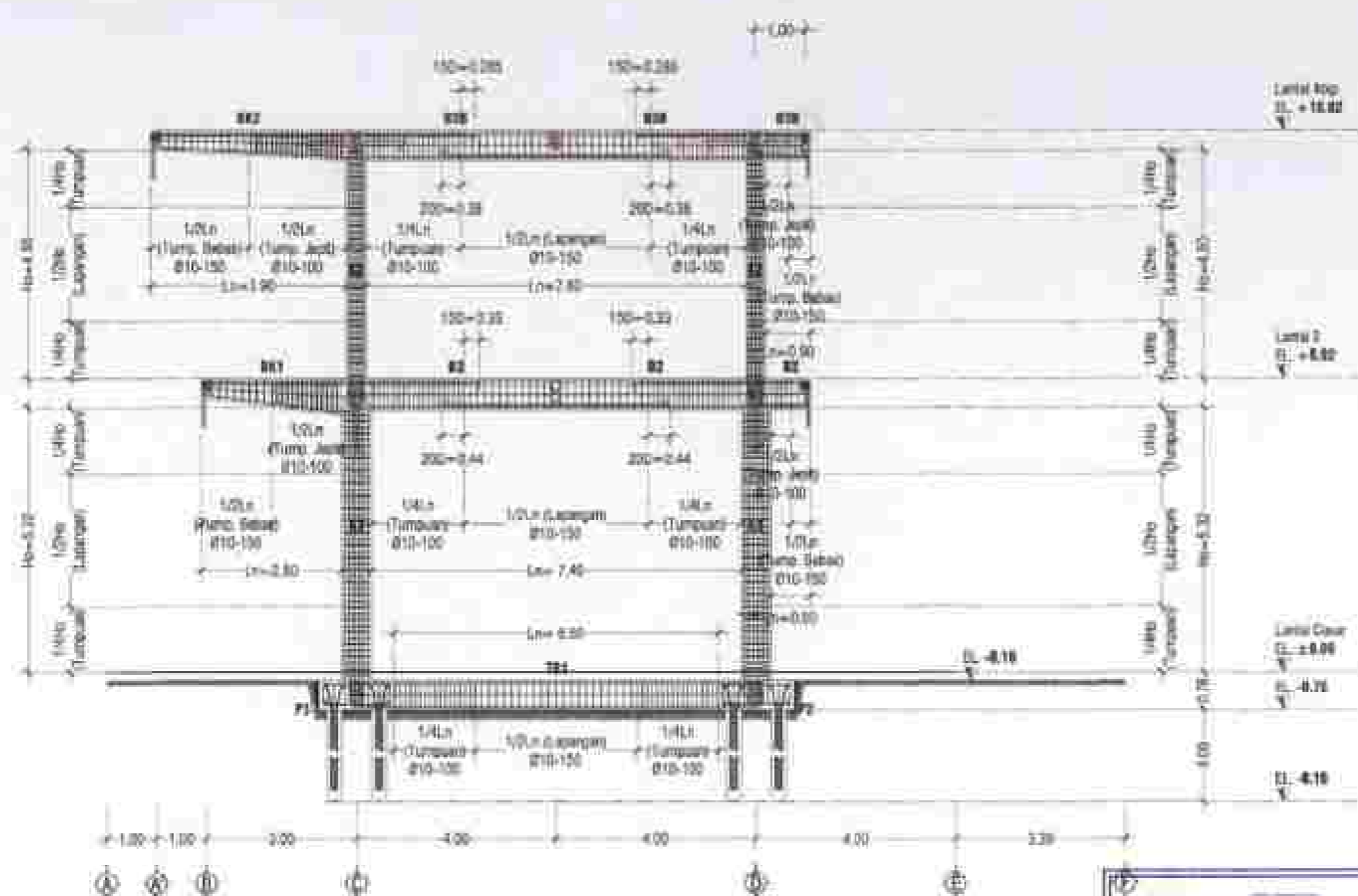

POTONGAN PORTAL AS 1-1
Skala 1 : 100



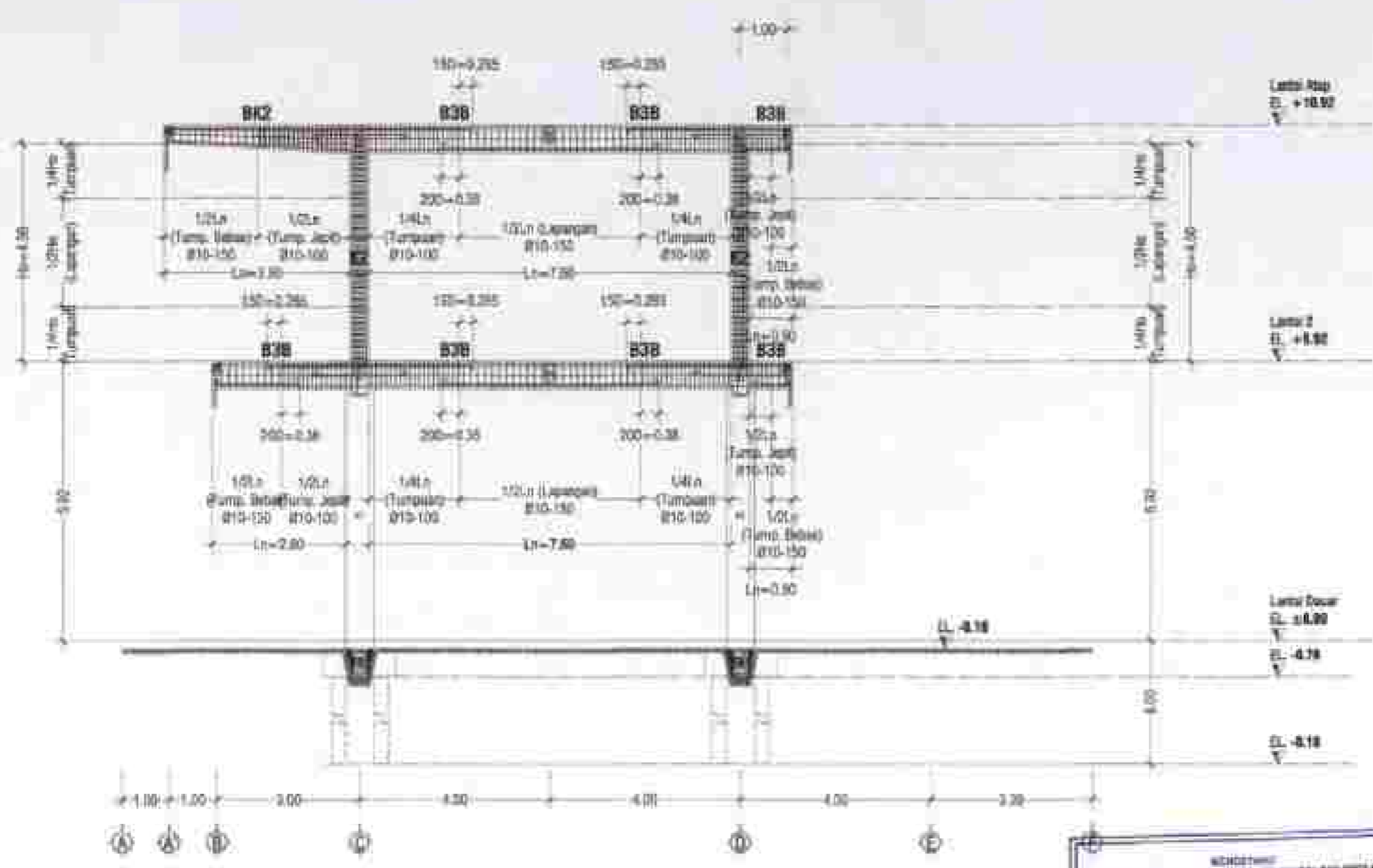

POTONGAN PORTAL AS 2-2
Skala 1 : 100



REPUBLIK INDONESIA
KEMENTERIAN PERENCANAAN DAN PEMBANGUNAN
Nasional dan Daerah



PT. TIRUBUJI JAYA DEGAN

REVISI

PELAKSANAAN BANGUNAN BUKU DEPAN
PELAKSANAAN ULANGI PERENCANAAN DASAR

PERUBAHAN

PERUBAHAN NO. 02
PERUBAHAN DETAIL PERENCANAAN BANGUNAN
PROJEK JAWA TENGAH

LOKASI	TEMPAT BUDIDAYA
--------	-----------------

PERUBAHAN DOKUMEN PROJEK JAWA TENGAH A. SIKAP (04.00.0000)	002
--	-----

KONSTRUKSI PERENCANA

PT. TIRUBUJI JAYA DEGAN
KONSTRUKSI PERENCANA

REVISI PERUBAHAN NO. 02
REVISI PERUBAHAN NO. 02



REVISI PERUBAHAN NO. 02

REVISI PERUBAHAN NO. 02

REVISI

POTONGAN PORTAL AS 2-2

NO. DOK. PERENCANA	JAWA TENGAH
--------------------	-------------

002	02
-----	----



REPUBLIK INDONESIA
KEMENTERIAN PERENCANAAN DAN KEBANGSAHANSAN
KEMENTERIAN PERTANAHAN, KAWASAN DAN PERENCANAAN



PEMERINTAH PROVINSI

KEWASIHAN

PEMERINTAH KABUPATEN KARAWANG
PEMERINTAH KABUPATEN KARAWANG

PERENCANAAN

PEKERJAAN PERENCANAAN DAN PERENCANAAN
PEKERJAAN PERENCANAAN DAN PERENCANAAN

LOKASI

PEKERJAAN PERENCANAAN DAN PERENCANAAN
PEKERJAAN PERENCANAAN DAN PERENCANAAN

KORONA TAHER

PT. TAMBIL JAYA DEAN
KAWASAN PERENCANAAN

PEKERJAAN PERENCANAAN DAN PERENCANAAN
PEKERJAAN PERENCANAAN DAN PERENCANAAN

KEWASIHAN

PEKERJAAN PERENCANAAN DAN PERENCANAAN
PEKERJAAN PERENCANAAN DAN PERENCANAAN

KEWASIHAN

PEKERJAAN PERENCANAAN DAN PERENCANAAN
PEKERJAAN PERENCANAAN DAN PERENCANAAN

KEWASIHAN

PEKERJAAN PERENCANAAN DAN PERENCANAAN

NOOR LEMBAR

NOOR LEMBAR

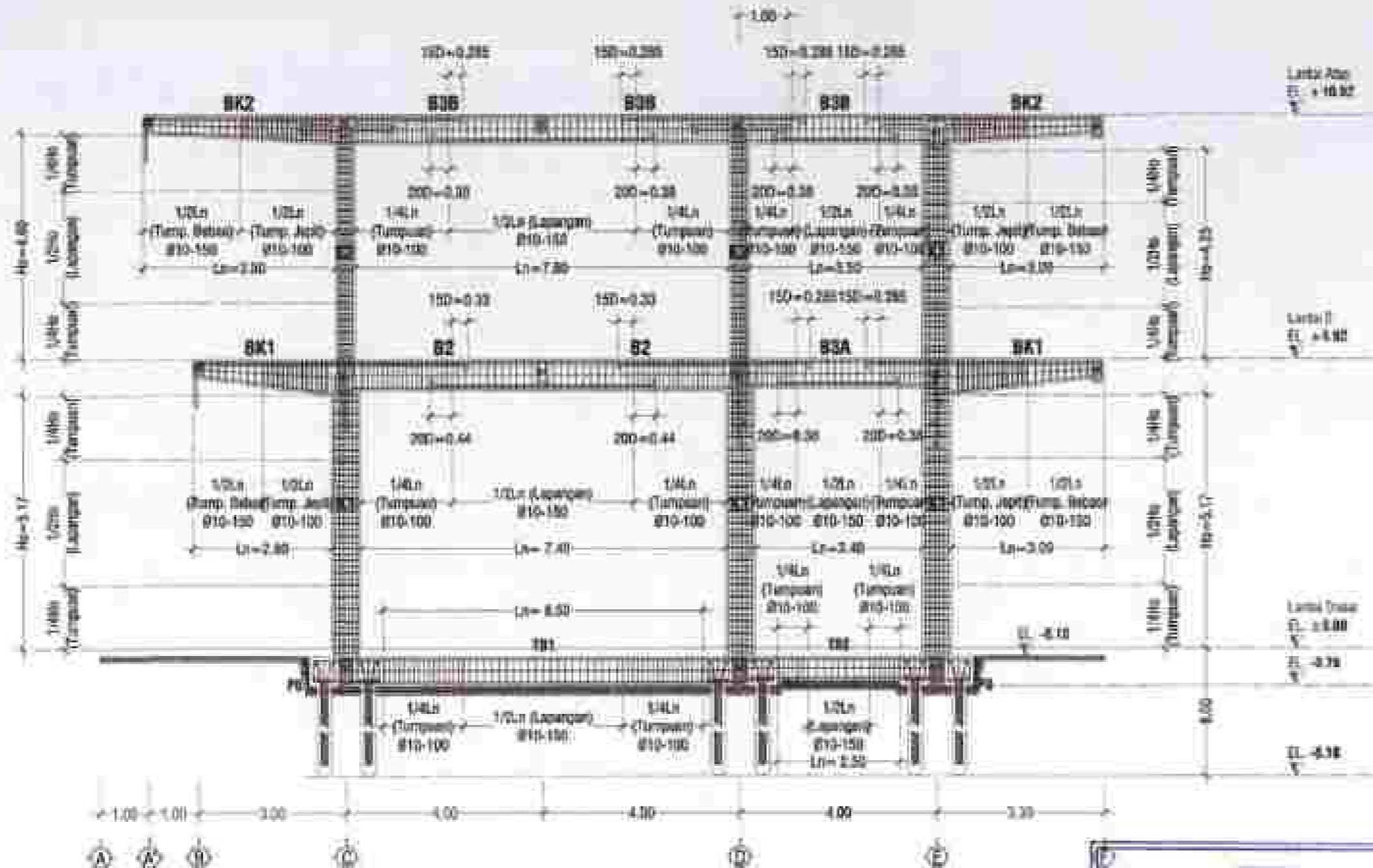

POTONGAN PORTAL AS 3-3
Skala 1 : 100

REVISI
LA. KEMERIAKIPAN
KEMENTERIAN PERENCANAAN DAN KEBANGSAHANSAN
KEMENTERIAN PERTANAHAN, KAWASAN DAN PERENCANAAN



REPUBLIK INDONESIA
KEMENTERIAN PERENCANAAN DAN PEMBANGUNAN NASIONAL



PERENCANAAN NASIONAL

KEPUTUSAN

PERATURAN DAERAH TENTANG PELAKSANAAN PERENCANAAN DAN PEMBANGUNAN NASIONAL

PERATURAN

PERATURAN DAERAH TENTANG PELAKSANAAN PERENCANAAN DAN PEMBANGUNAN NASIONAL

TAKSI

REVISI

KEMENTERIAN PERENCANAAN

PT. TAMBIL JAYA DESAIN

PT. TAMBIL JAYA DESAIN

REVISI

REVISI

REVISI

REVISI

REVISI

REVISI

REVISI

REVISI

REVISI

REVISI

REVISI

REVISI

REVISI

REVISI

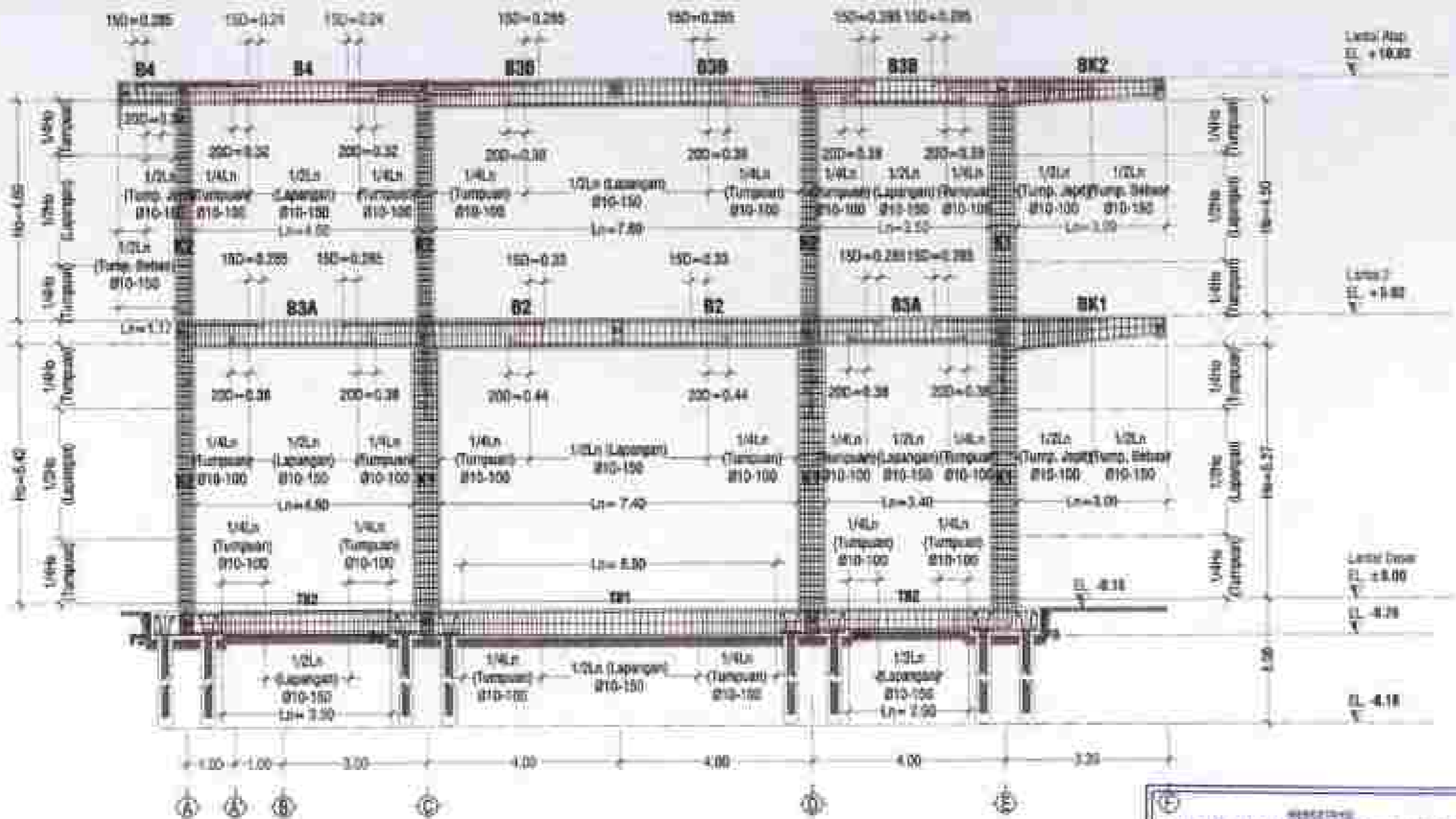

POTONGAN PORTAL AS 4-4
Scale 1 : 100



REVISI

POTONGAN PORTAL AS 4-4

REVISI

REVISI

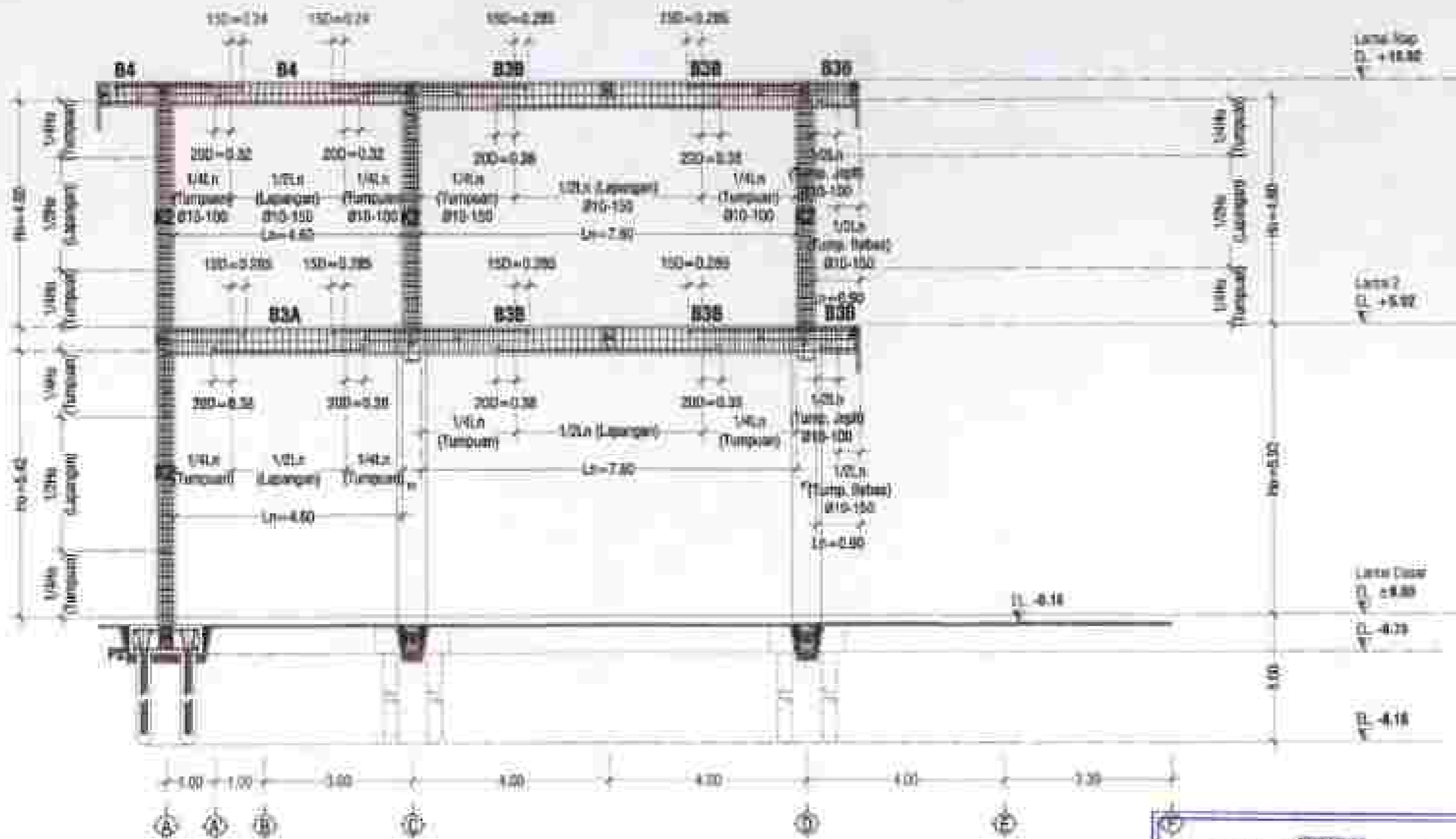

POTONGAN PORTAL AS 4-4'

Scale 1 : 100

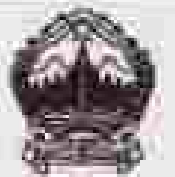

REPUBLIK INDONESIA
KEMENTERIAN KARYAKARYA, PERUMAHAN DAN INFRASTRUKTUR



PERUMAHAN NASIONAL

KABUPATEN

PERUMAHAN NASIONAL BANGUNAN BERKUALITAS
PENGUNYUHAN LAYANAN PERUMAHAN DAN KAWASAN

PERUMAHAN

PERUMAHAN BERKUALITAS PERUMAHAN NASIONAL
PROJEK JAWA TENGAH

LOKASI: TAMBAH LUBUK

PERUMAHAN BERKUALITAS PERUMAHAN NASIONAL
PROJEK JAWA TENGAH

KONSULTAN PERENCANAAN

PT. TURUH JAYA DESAIN
KONSULTAN TERAKREDITASI

PERUMAHAN BERKUALITAS PERUMAHAN NASIONAL
PROJEK JAWA TENGAH

PERUMAHAN BERKUALITAS PERUMAHAN NASIONAL
PROJEK JAWA TENGAH

PERUMAHAN BERKUALITAS PERUMAHAN NASIONAL
PROJEK JAWA TENGAH

PERUMAHAN BERKUALITAS PERUMAHAN NASIONAL
PROJEK JAWA TENGAH

PERUMAHAN BERKUALITAS PERUMAHAN NASIONAL
PROJEK JAWA TENGAH

PERUMAHAN BERKUALITAS PERUMAHAN NASIONAL
PROJEK JAWA TENGAH

PERUMAHAN BERKUALITAS PERUMAHAN NASIONAL
PROJEK JAWA TENGAH

PERUMAHAN BERKUALITAS PERUMAHAN NASIONAL
PROJEK JAWA TENGAH

PERUMAHAN BERKUALITAS PERUMAHAN NASIONAL
PROJEK JAWA TENGAH

POTONGAN PORTAL AS 4-4'

NO. RENCANA: 01/2023

JAWA TENGAH

01/2023

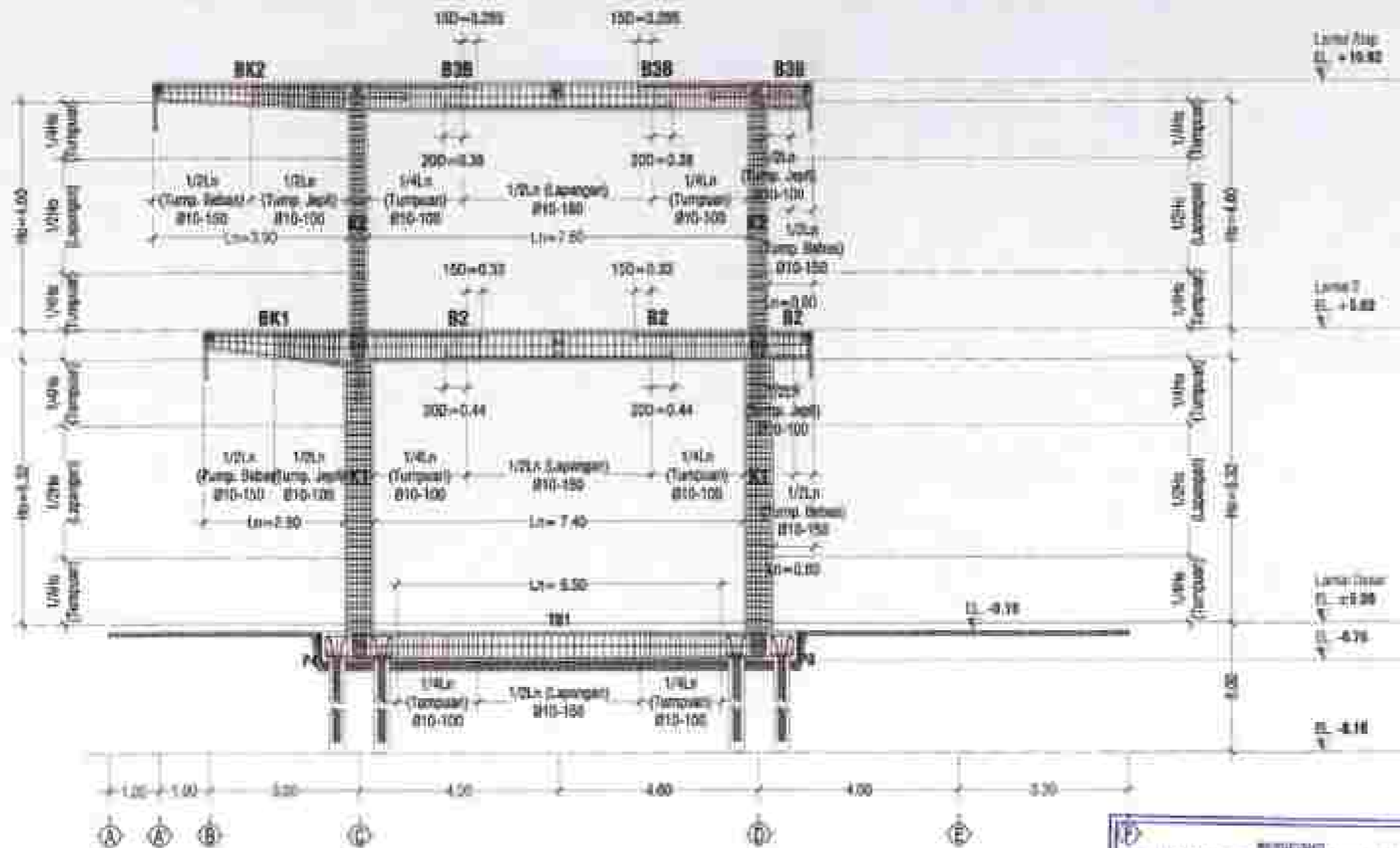

POTONGAN PORTAL AS 5-5
Skala 1 : 100



REPUBLIK INDONESIA
KEMENTERIAN PERENCANAAN DAN PEMBANGUNAN
Nasional



REPUBLIK INDONESIA

KEKADIBAN

PELAKSANAAN BANGUNAN DAN SARANA
PELAKSANAAN DAN PERENCANAAN

REKAMING

PELAKSANAAN DAN PERENCANAAN
PELAKSANAAN DAN PERENCANAAN

REKAMING

REKAMING

REKAMING

REKAMING

REKAMING

REKAMING

REKAMING

REKAMING

REKAMING

REKAMING

REKAMING

REKAMING

REKAMING

REKAMING

REKAMING

REKAMING

REKAMING

REKAMING

REKAMING

REKAMING

REKAMING

REKAMING

REKAMING

REKAMING

REKAMING

REKAMING

REKAMING

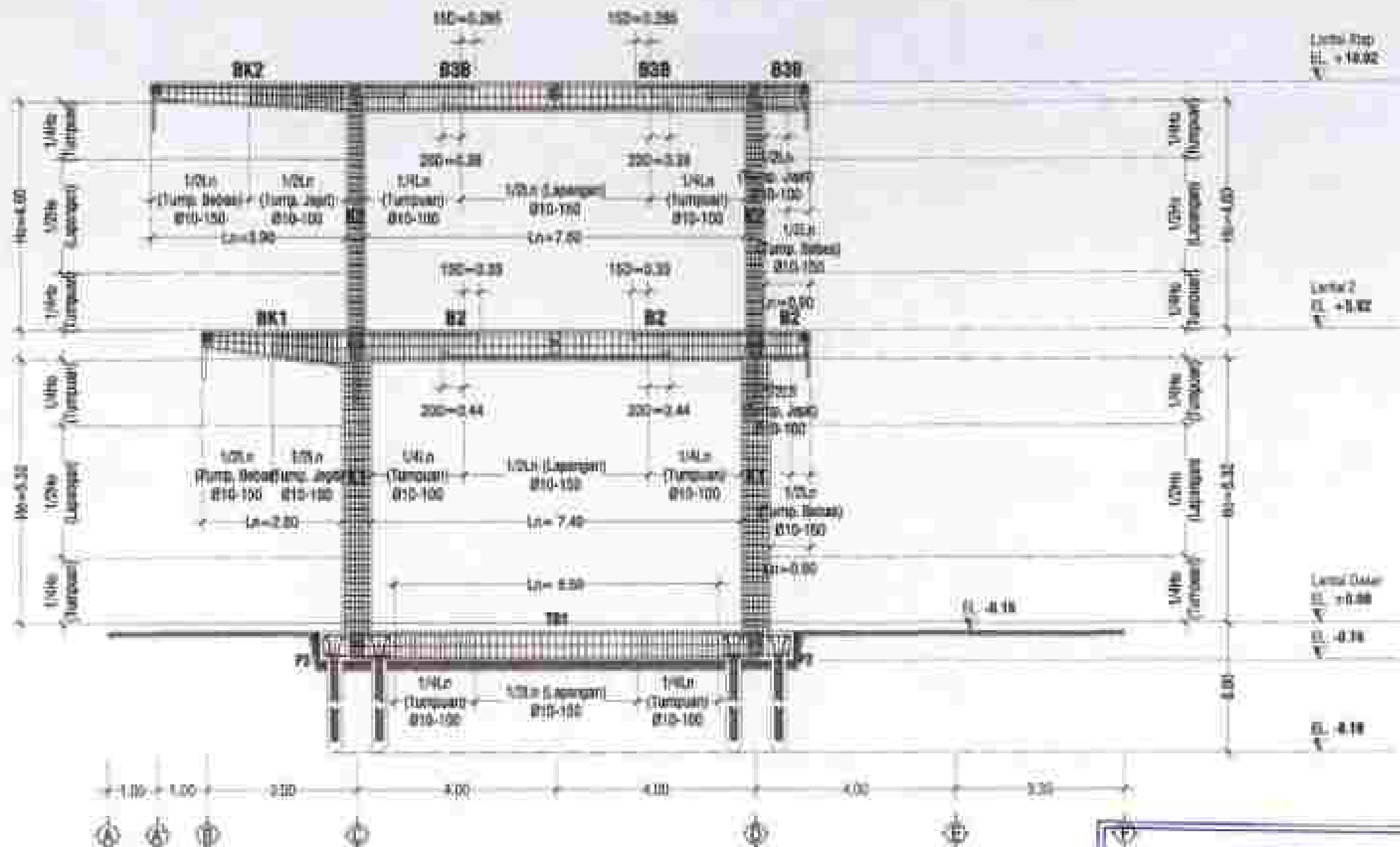

POTONGAN PORTAL AS 6-6
Scale 1 : 100



REPUBLIK INDONESIA
KEMENTERIAN PERENCANAAN DAN PEMBANGUNAN NASIONAL
KEMENTERIAN PERENCANAAN DAN PEMBANGUNAN NASIONAL



PT. TUMBUH JAYA DESAM

INDONESIA

PERUSAHAAN SAHABAT BUKU DAN PERUSAHAAN LAINNYA PERENCANAAN DAN PEMBANGUNAN NASIONAL

INDONESIA

PERUSAHAAN SAHABAT BUKU DAN PERUSAHAAN LAINNYA PERENCANAAN DAN PEMBANGUNAN NASIONAL

INDONESIA

PERUSAHAAN SAHABAT BUKU DAN PERUSAHAAN LAINNYA PERENCANAAN DAN PEMBANGUNAN NASIONAL

INDONESIA

PT. TUMBUH JAYA DESAM
INDONESIA

PT. TUMBUH JAYA DESAM
INDONESIA

INDONESIA

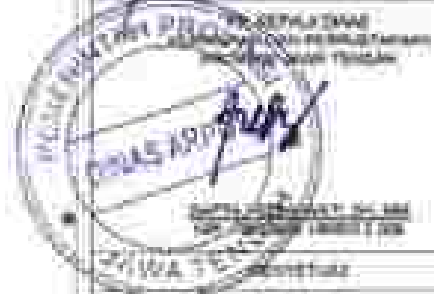

PT. TUMBUH JAYA DESAM
INDONESIA

PT. TUMBUH JAYA DESAM
INDONESIA

INDONESIA

POTONGAN PORTAL AS 6-6

INDONESIA

INDONESIA

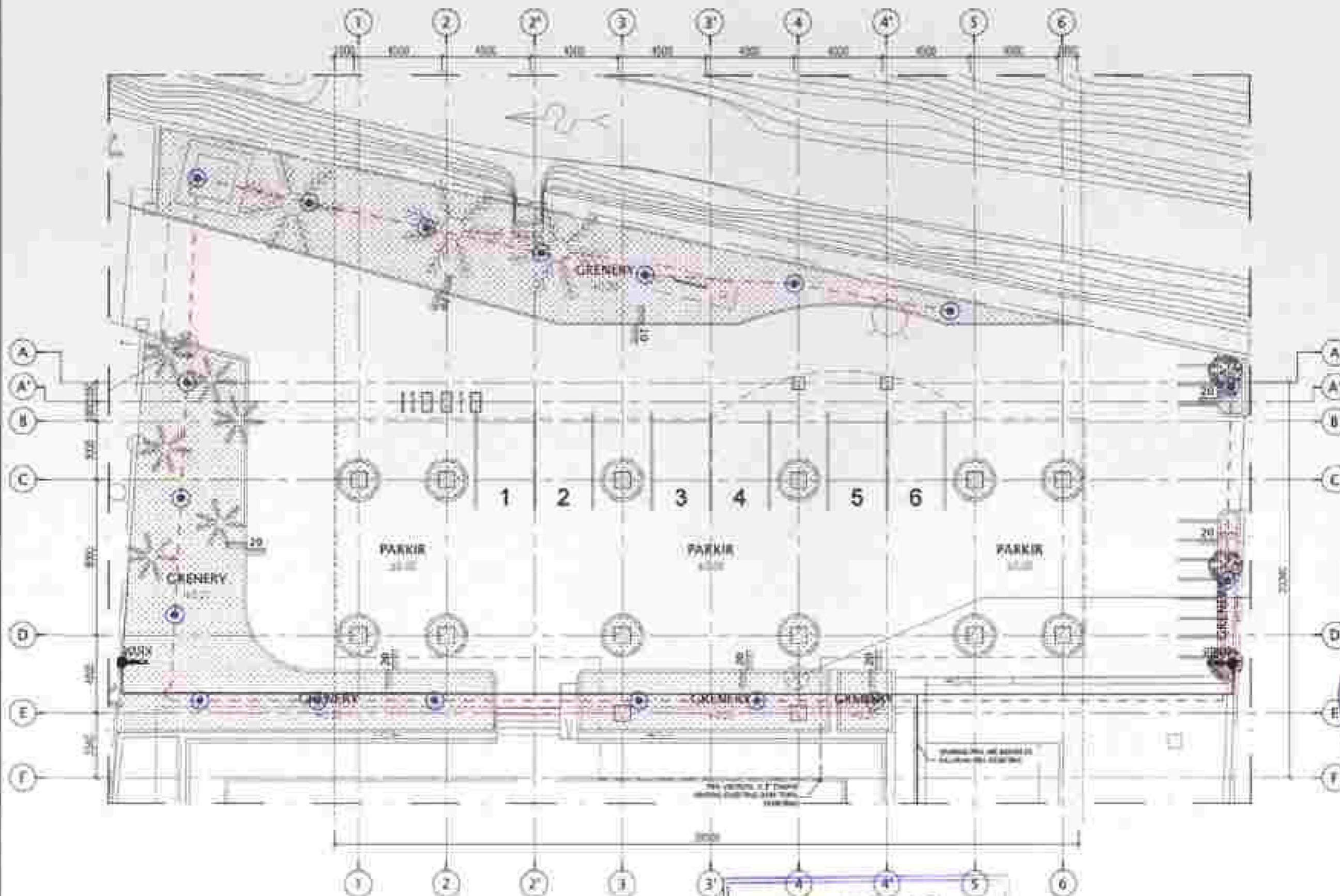

DENAH INSTALASI PENYIRAMAN LANTAI 1
 SKALA 1 : 250



LEGENDA

SYMBOL	KETERANGAN
—	WALUWAT (MATERIAL)
---	WALUWAT (SIFAT)
- - -	WALUWAT (SIFAT)
+	WALUWAT (SIFAT)
○	WALUWAT (SIFAT)
□	WALUWAT (SIFAT)
△	WALUWAT (SIFAT)
◇	WALUWAT (SIFAT)
◇	WALUWAT (SIFAT)
◇	WALUWAT (SIFAT)

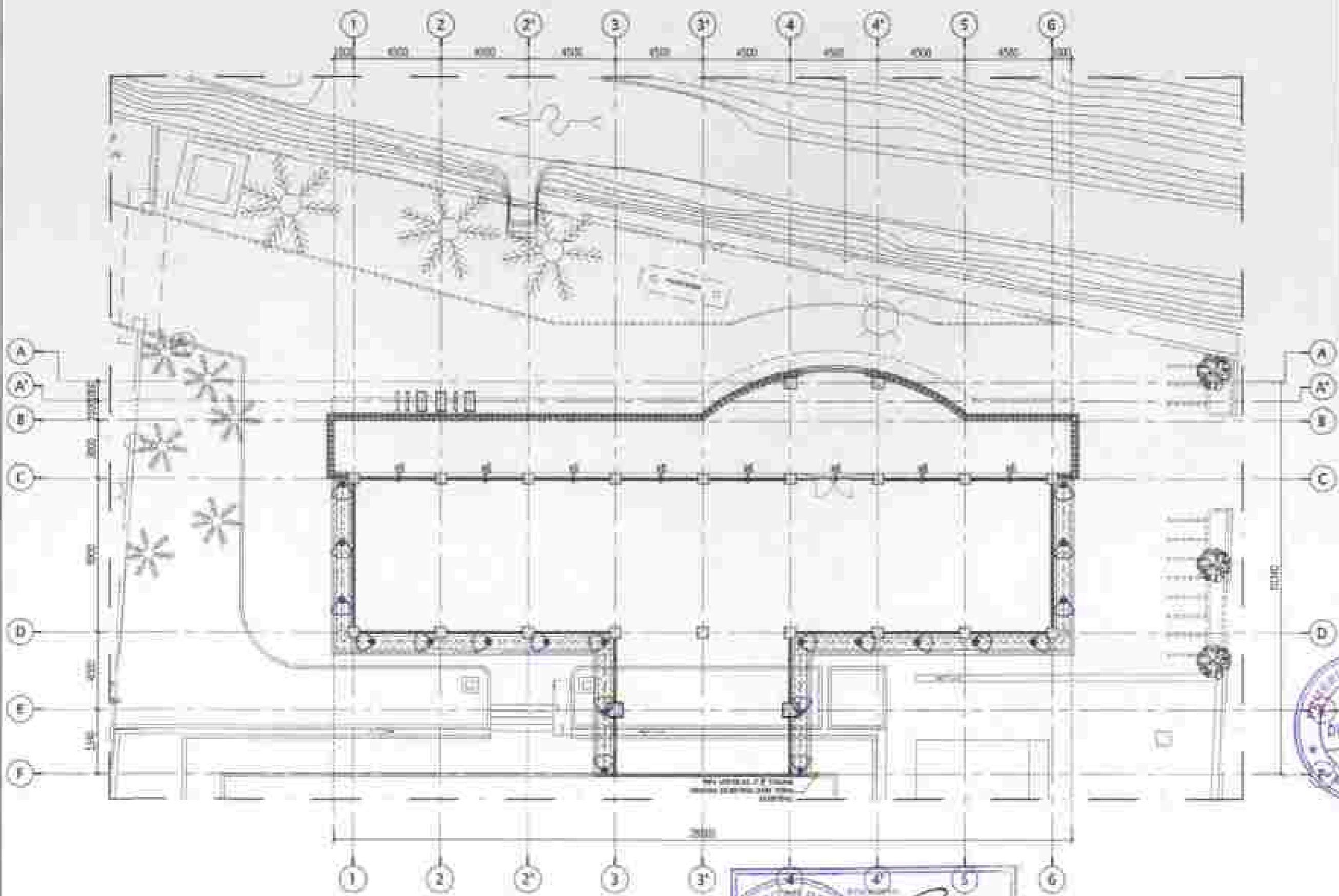

DENAH INSTALASI PENYIRAMAN LANTAI 2

SKALA 1 : 200

NO	LEGEN
1	PERUMAHAN PRIBADI
2	PERUMAHAN PRIBADI
3	PERUMAHAN PRIBADI
4	PERUMAHAN PRIBADI
5	PERUMAHAN PRIBADI
6	PERUMAHAN PRIBADI

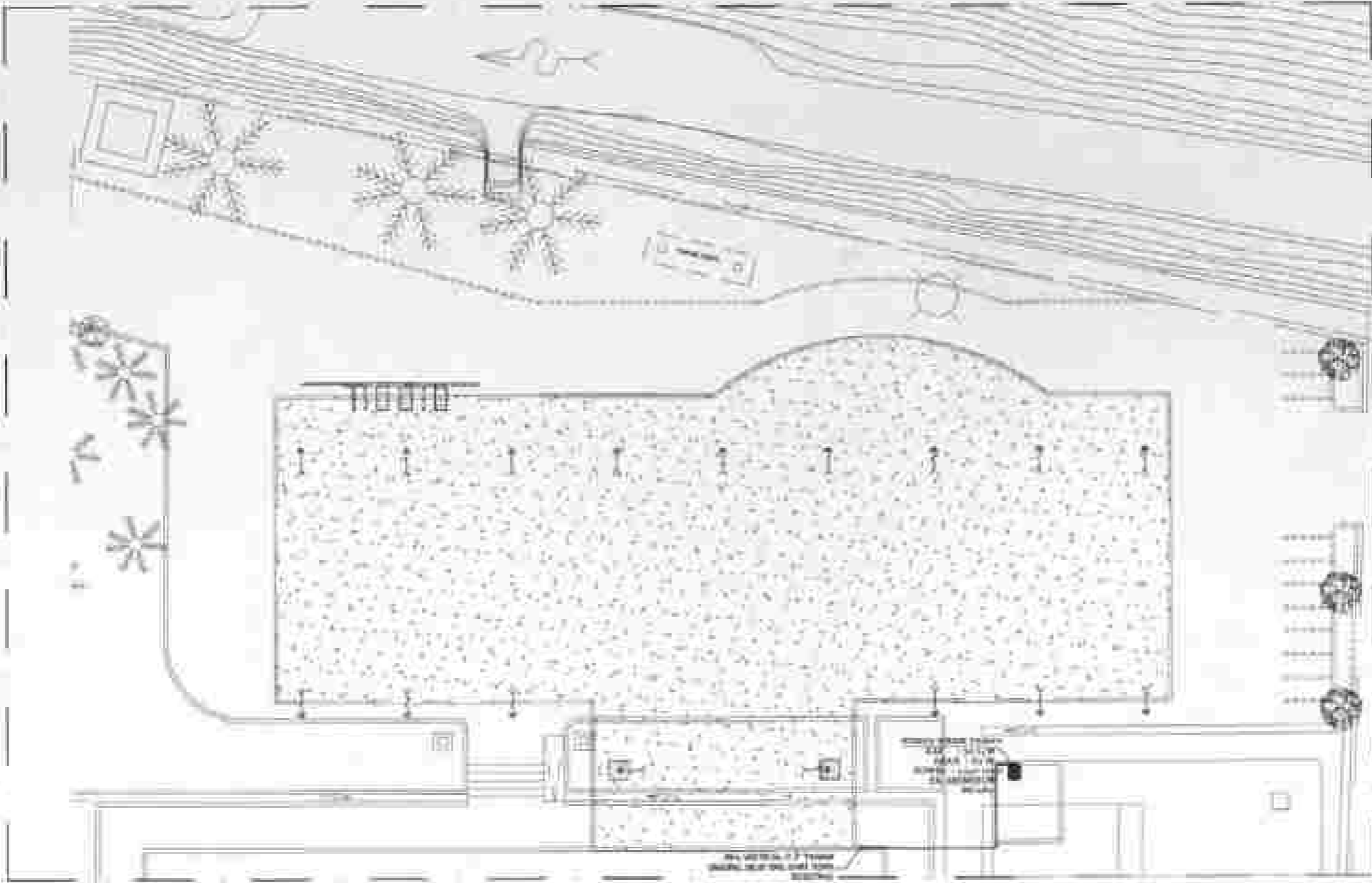

DENAH INSTALASI PENYIRAMAN LANTAI ATAP
SKALA 1 : 100

LEGEND

SYMBOL	INTERPRETASI
—	PELAKSANAAN 2.5M
---	PRINSIPAL 10'
⋈	PELAKSANAAN 2.5M
●	LOKASI



KEBANGSAAN SAKSES MELAKUKAKAN
PENGALIHAN LINGKUP PEMERINTAH DAERAH

KEBANGSAAN SAKSES MELAKUKAKAN
PENGALIHAN LINGKUP PEMERINTAH DAERAH

LOKASI	SARALINGKARAN
	JAKA

KONDISI PERENCANAAN
PT. TUMBUH JAYA UDEAN
KONTRAKTOR

HERIANTO KURNIAWAN ST
INSYURJI LITAMA

KEBANGSAAN SAKSES MELAKUKAKAN
PENGALIHAN LINGKUP PEMERINTAH DAERAH



KEBANGSAAN SAKSES MELAKUKAKAN
PENGALIHAN LINGKUP PEMERINTAH DAERAH

PELAKSANAAN PELAKSANAAN TUGAS
KEGIATAN

ERYANA SARIYANTI, S.S. M.Engg
NIP. 198100302010012010
JAKA UDEAN

DENAH SITUASI LANTAI 2
ELV. 10.95

KODE SURTAH	SALAH SURTAH
AR-103	04



REPUBLIK INDONESIA
KEMENTERIAN PENDIDIKAN DAN KEBUDAYAAN
KEMENTERIAN AGAMA
KEMENTERIAN RISET, TEKNOLOGI DAN INFORMATIKA



PT. TUNJUNG JAYA DESAIN KONSULTAN TEKNIK

KEDIRI

PERENCANAAN DAN PELAKSANAAN PROJEK PERLUKASAN RUANG PERPUSTAKAAN LANTAI ATAP

PERENCANAAN

PERLUKASAN RUANG PERLUKASAN RUANG PERPUSTAKAAN LANTAI ATAP

LOKASI: TINGKAT BAWAH

NO. SKED: 100/2023

REVISI: 01

PT. TUNJUNG JAYA DESAIN KONSULTAN TEKNIK

HOOGAARD KURNIAWAN, ST
DIREKTUR UTAMA

REVISI: 01

REVISI: 01

REVISI: 01

REVISI: 01

REVISI: 01

REVISI: 01

REVISI: 01

REVISI: 01

REVISI: 01

REVISI: 01

REVISI: 01

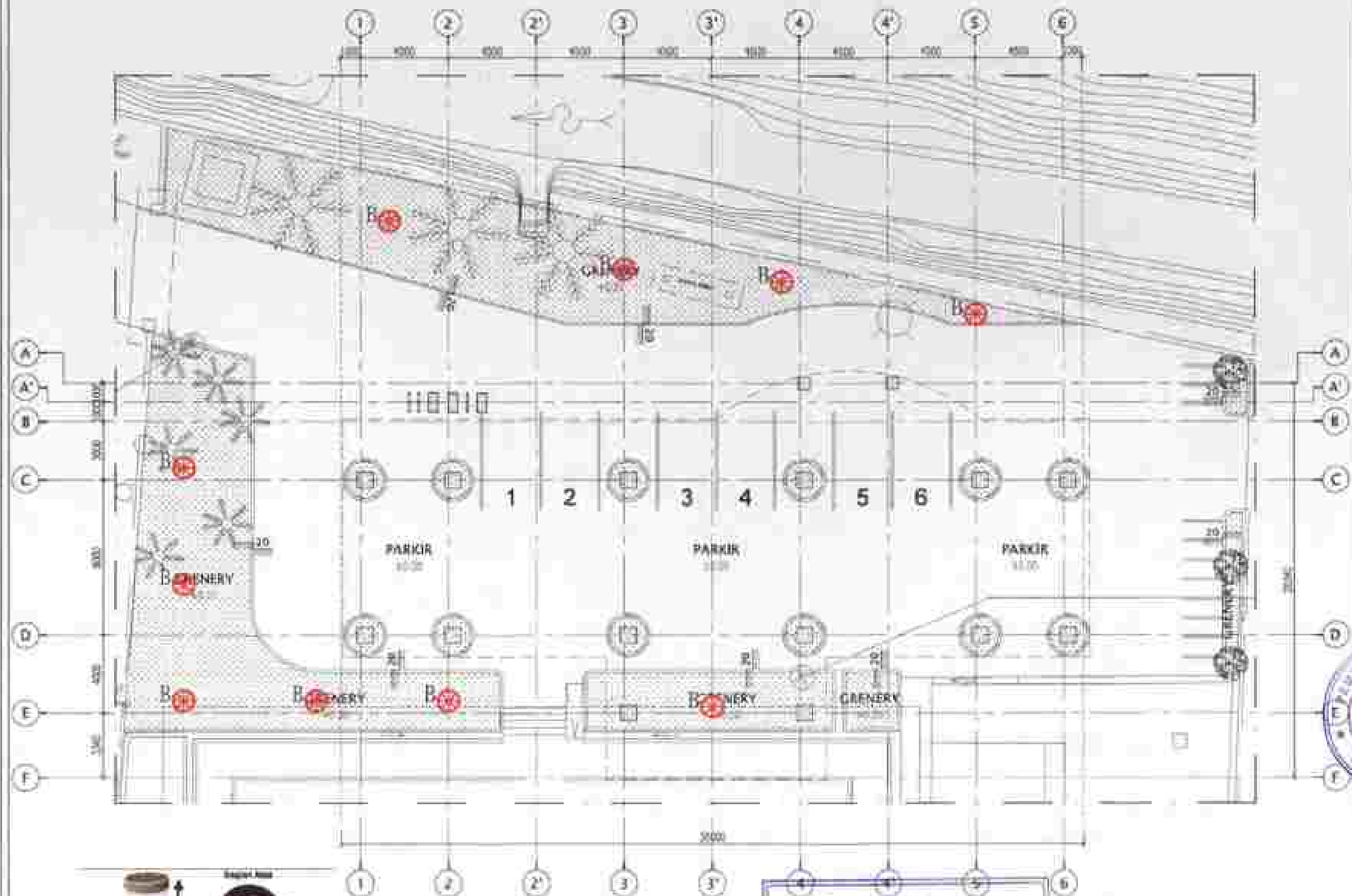

DENAH TITIK BIOPORI
SKALA 1 : 20

LEGENDA

01	PERENCANAAN	24
02	REVISI	01

DENAH SITUASI LANTAI ATAP

NO. DOKUMEN	JMLH DOKUMEN
AR-104	04



REPUBLIK INDONESIA
KEMENTERIAN KESEHATAN DAN KELUARGA
DIREKTORAT JENDERAL EPIDEMIOLOGI DAN PENYAKIT MENULAR

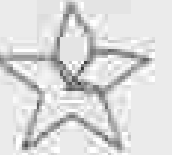

LABORATORIUM NASIONAL

KESEHATAN

LABORATORIUM NASIONAL KESEHATAN DAN KELUARGA
DIREKTORAT JENDERAL EPIDEMIOLOGI DAN PENYAKIT MENULAR

LABORATORIUM

LABORATORIUM NASIONAL KESEHATAN DAN KELUARGA
DIREKTORAT JENDERAL EPIDEMIOLOGI DAN PENYAKIT MENULAR

LOKASI: TOLAK BUKIT

NO. SURVEI: 001/2019

YONGYANG

PT. TUMBUH JAYA DENGAN
KUALITAS TERBAH

DR. HENDRIKUS KURNIAWAN, ST
SARJANA TEKNIK SIPIL DAN PERENCANAAN

REVISI: 01
REVISI: 02
REVISI: 03



EDNAS ARPUS
SARJANA TEKNIK SIPIL DAN PERENCANAAN
NO. SURVEI: 001/2019

REVISI: 01
REVISI: 02
REVISI: 03

DR. HENDRIKUS KURNIAWAN, ST
SARJANA TEKNIK SIPIL DAN PERENCANAAN
NO. SURVEI: 001/2019

REVISI: 01
REVISI: 02
REVISI: 03

POTONGAN PD

KODING: AR-201

JARUM: 06

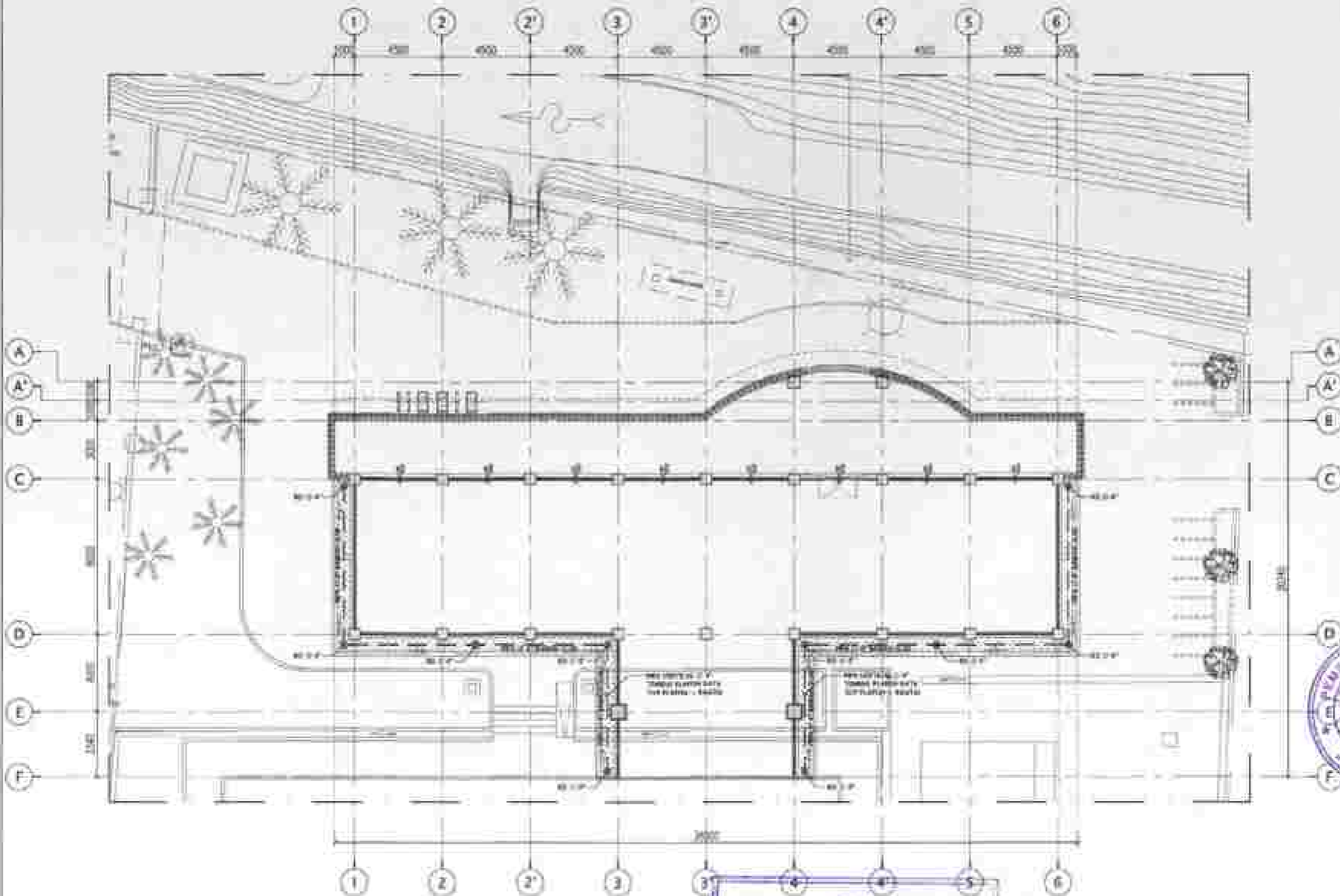

DENAH PIPA AIR HUJAN
SKALA: 1 : 200

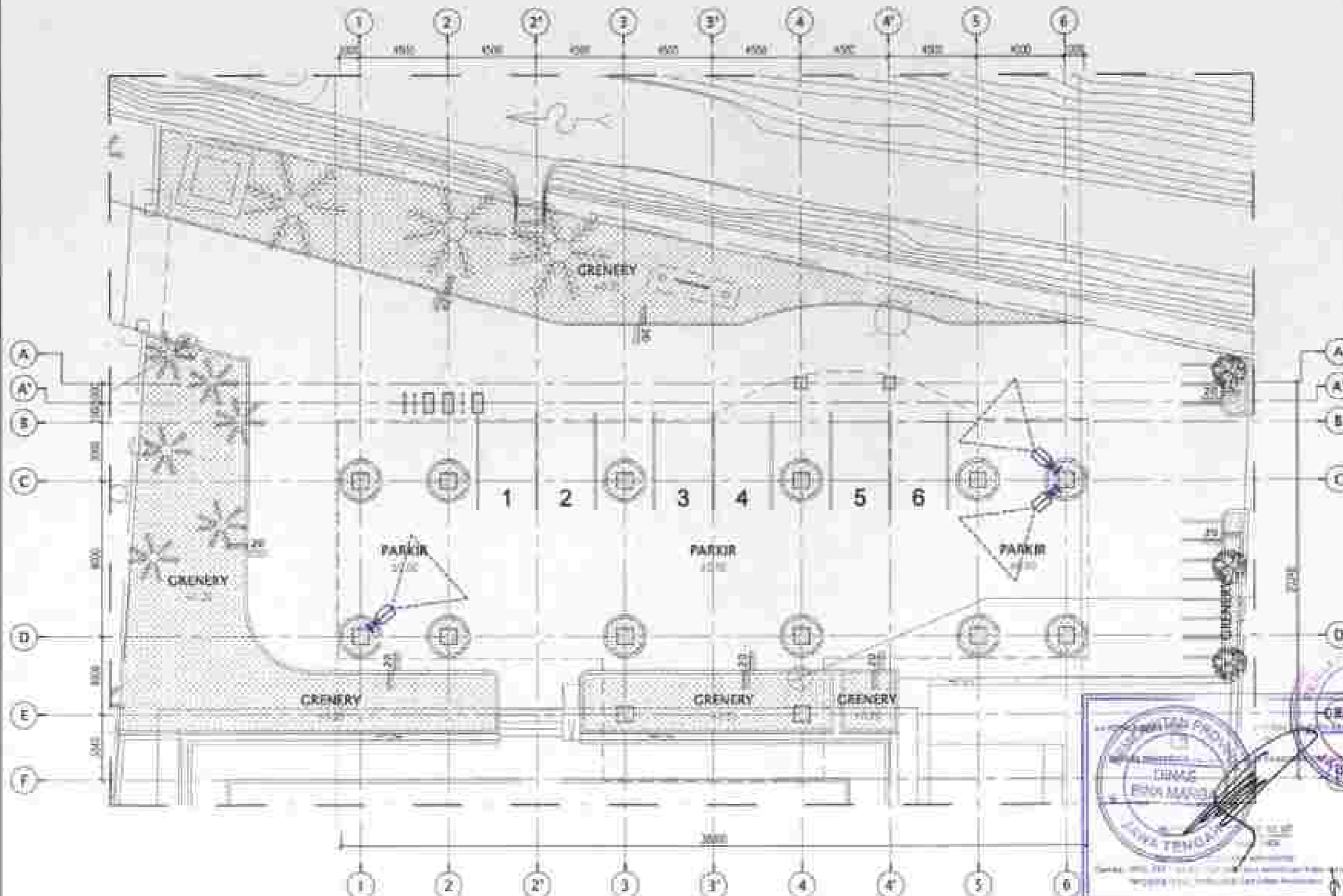

DENAH CCTV LANTAI 1
SKALA 1 : 200



LEGENDA

NO	KETERANGAN	JUMLAH
1	CCTV	1
2	DOOR	2



PEMERINTAH PROVINSI JAWA BARAT
DINAS PERENCANAAN DAN PERBUKTIKARAN
KAWASAN PERENCANAAN DAN PERBUKTIKARAN



PEMERINTAH PROVINSI

PEMERINTAH PROVINSI JAWA BARAT
DINAS PERENCANAAN DAN PERBUKTIKARAN

PEMERINTAH PROVINSI JAWA BARAT
DINAS PERENCANAAN DAN PERBUKTIKARAN
KAWASAN PERENCANAAN DAN PERBUKTIKARAN

NO	REVISI	REVISI
1		
2		

PT. TUMBUH JAYA DESAIN

HENDRIKO KURNIAWAN ST
DIREKTUR UTAMA

WENDEKA WENDEKA
DIREKTUR UTAMA

DR. HENDRIKO KURNIAWAN ST
DIREKTUR UTAMA

PELAKSANA PELAKSANA TEORIS
KEGIATAN

DR. HENDRIKO KURNIAWAN ST
DIREKTUR UTAMA

POTONGAN PT

KODE DESAIN	JMLAH DESAIN
AR-202	06

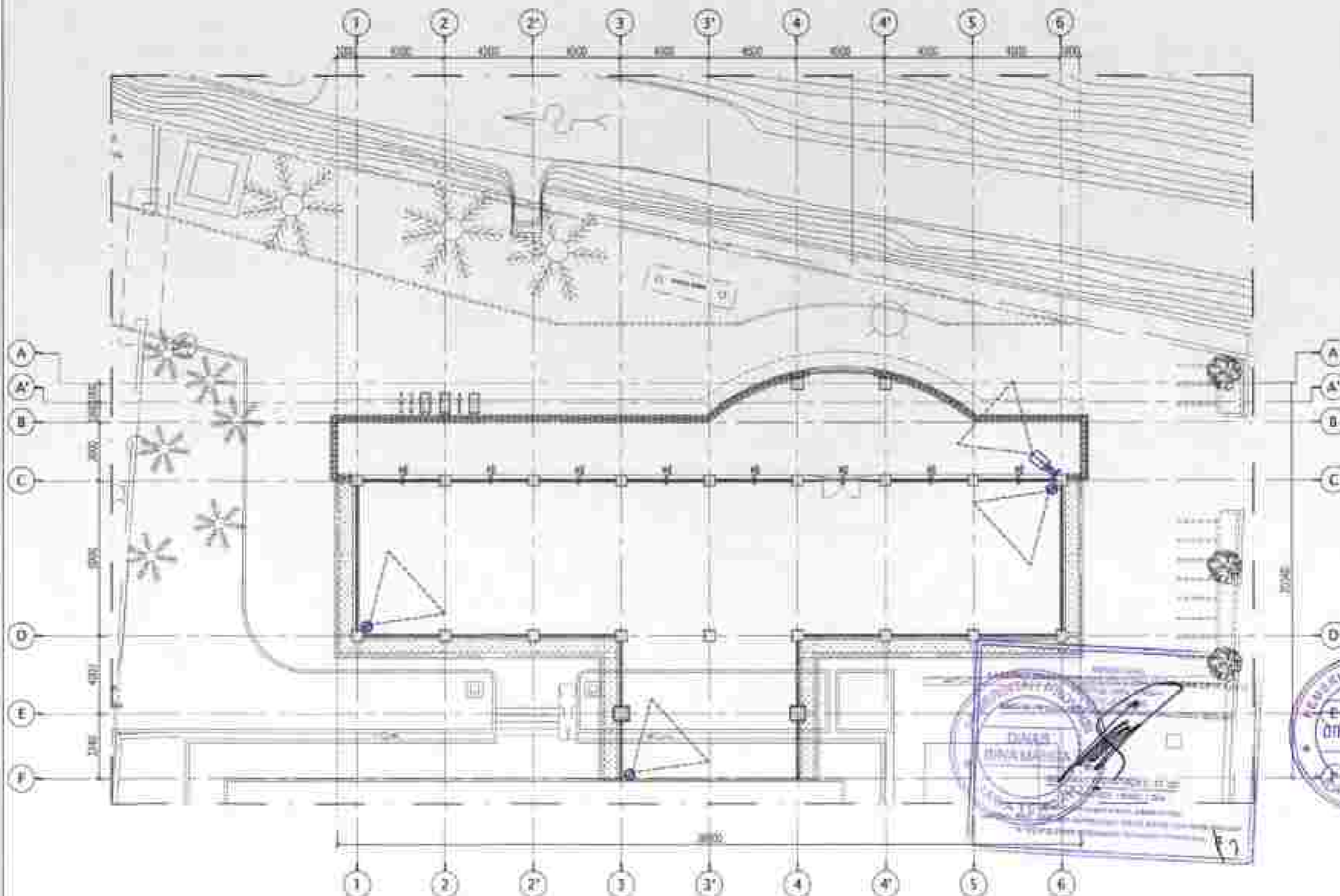

DENAH OCTV LANTAI 2
SKALA 1 : 200



LEGENE

NO	REVISI	WY
1		1
2		1



REPUBLIC OF INDONESIA
MINISTRY OF PUBLIC WORKS AND INFRASTRUCTURE
Jl. Sisinga No. 101, Jakarta, Indonesia



PT. TUNJUH JAYA DESAIN KUALITAS BANGUN

DESIGNER

PT. TUNJUH JAYA DESAIN KUALITAS BANGUN
Jl. Sisinga No. 101, Jakarta, Indonesia

CONTRACTOR

PT. TUNJUH JAYA DESAIN KUALITAS BANGUN
Jl. Sisinga No. 101, Jakarta, Indonesia

NO. 101

PT. TUNJUH JAYA DESAIN KUALITAS BANGUN

PT. TUNJUH JAYA DESAIN KUALITAS BANGUN

PT. TUNJUH JAYA DESAIN KUALITAS BANGUN

PT. TUNJUH JAYA DESAIN KUALITAS BANGUN

PT. TUNJUH JAYA DESAIN KUALITAS BANGUN

PT. TUNJUH JAYA DESAIN KUALITAS BANGUN

PT. TUNJUH JAYA DESAIN KUALITAS BANGUN

PT. TUNJUH JAYA DESAIN KUALITAS BANGUN

PT. TUNJUH JAYA DESAIN KUALITAS BANGUN

PT. TUNJUH JAYA DESAIN KUALITAS BANGUN

PT. TUNJUH JAYA DESAIN KUALITAS BANGUN

PT. TUNJUH JAYA DESAIN KUALITAS BANGUN

PT. TUNJUH JAYA DESAIN KUALITAS BANGUN

PT. TUNJUH JAYA DESAIN KUALITAS BANGUN

PT. TUNJUH JAYA DESAIN KUALITAS BANGUN

POTONGAN P2

NO. 101

NO. 101

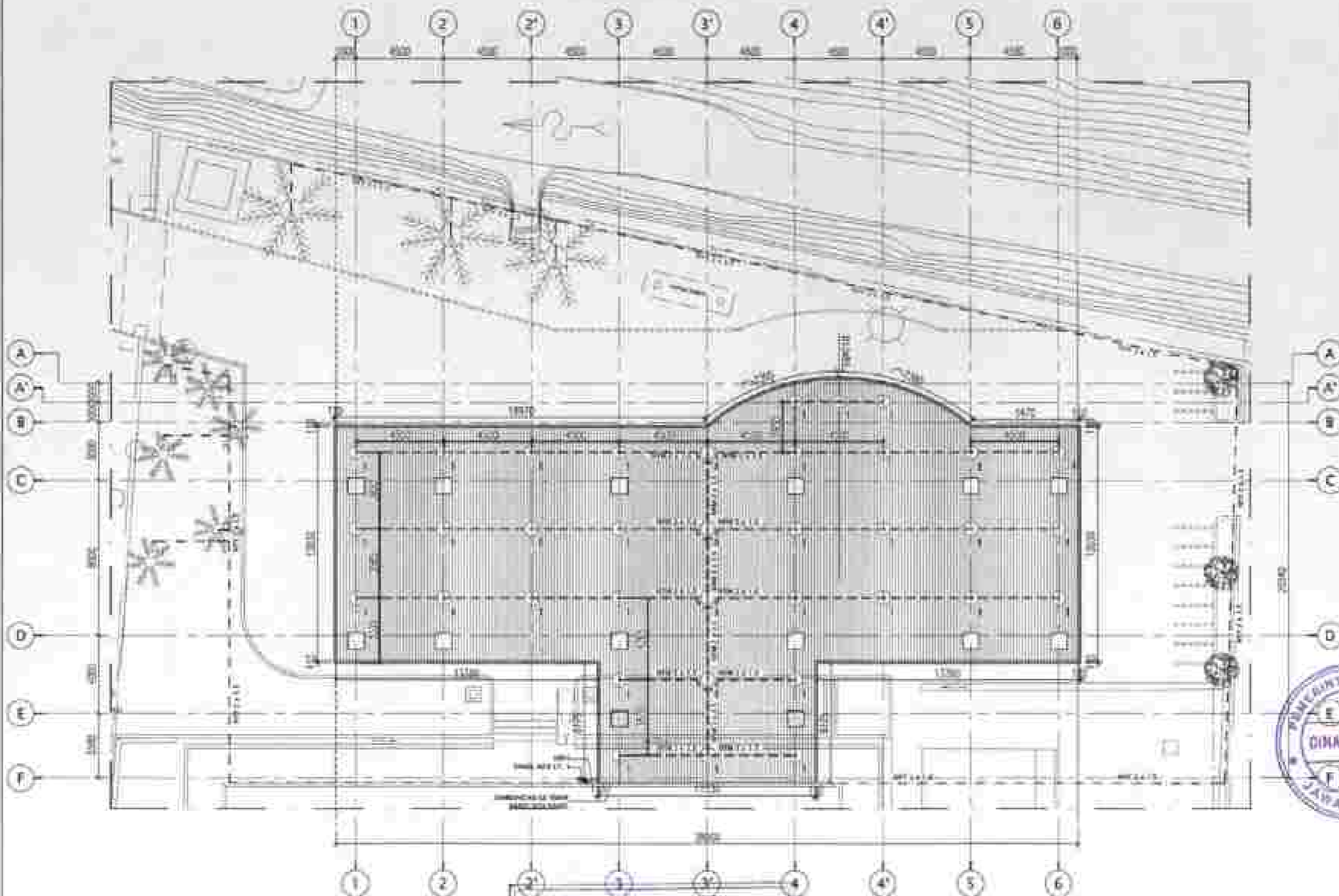

DENAH TITIK LAMPU LANTAI 1
SKALA 1 : 50

LEGENDA

SYMBOL	KETERANGAN	UNIT
□	RUANG TAMU	1
○	RUANG KANTOR	10
○	LAMPU BERTUNGGA TIANG BUNTI	11
○	LOKAP	12
○	LOKAP BESI	-
○	LOKAP DOOR	-



PEMERINTAH PROVINSI JAWA TIMUR
DINAS SARANAS DAN PRASARANA
Jl. Pemuda No. 101, Malang, Jawa Timur

PEMERINTAH

PEMERINTAH DAERAH
KALAYAN BEDUNG PERKOTAAN DAN
PROVINSI JAWA TIMUR

LOKASI: TEBEL BONGKAR

PERENCANAAN DAN
KONSTRUKSI: 2022

KONSTRUKSI PERENCANAAN

PT. TUNJUNG JAYA DESAIN
KONSTRUKSI

HANIKATO NURNAWATI, ST
DIREKTUR UTAMA

MENGETAHUI DAN MENSETUJUI
PEKERJAAN DAN PERENCANAAN
KONSTRUKSI PERENCANAAN

DR. H. HERNIMAWATI, S.H., M.M.
NIP. 19630306 198003 2 300

KELOMPOK
PEKERJA PELAYANAN TEKNIK
KESEHATAN

DRYANA DAMAYANTI, S.H., M.H.
NIP. 19810903 200501 2 2019

POTONGAN P2

NO. DOKUMEN	NO. REVISI
AR-203	06

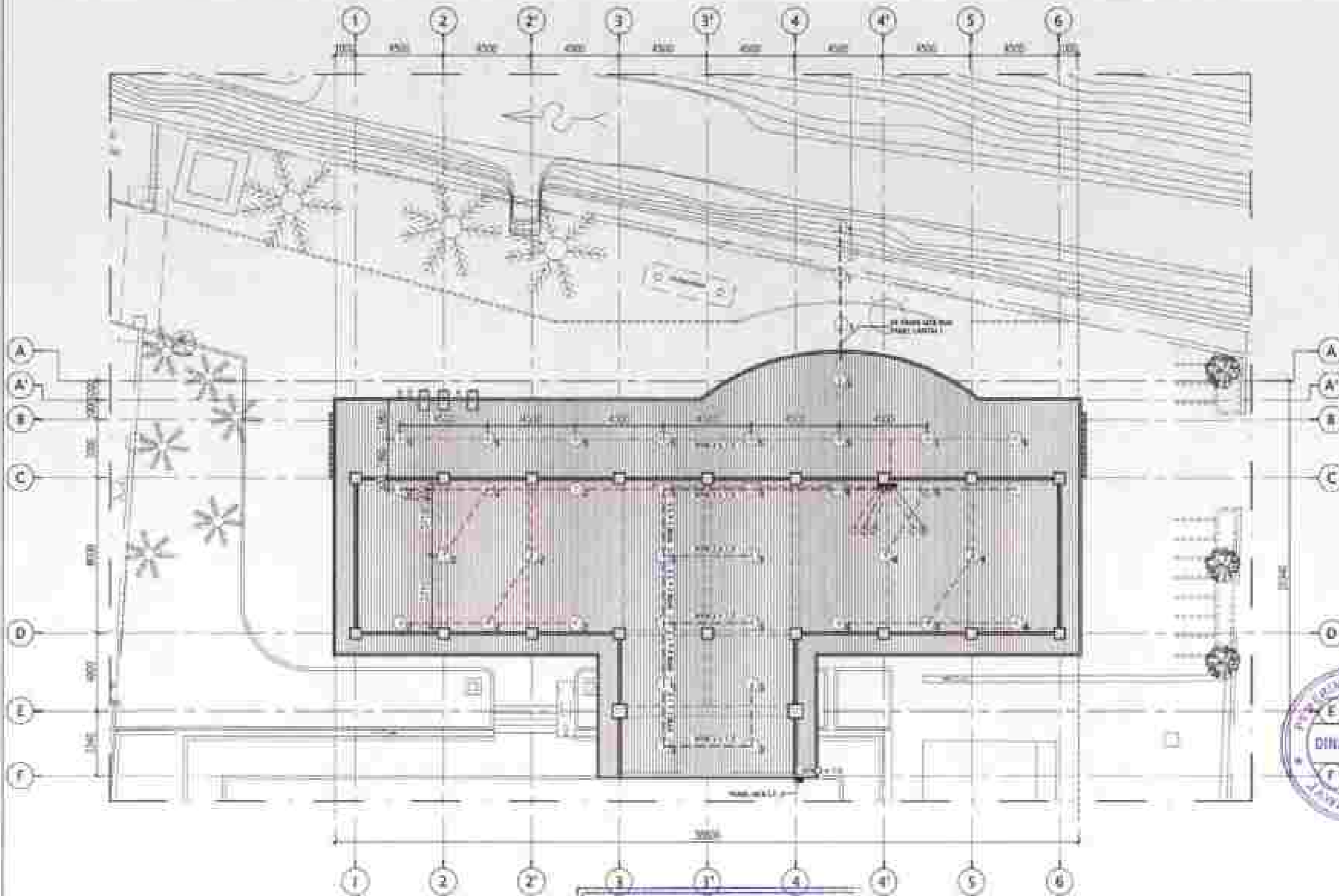

DENAH TITIK LAMPU LANTAI 2
SKALA 1:300

LEGEND

SYMBOL	ARTURAN	NO
	DEOR	1
	INDRAN	2
	INDRAN	3
	INDRAN	4
	INDRAN	5
	INDRAN	6



REPUBLIK INDONESIA
KEMENTERIAN PERENCANAAN DAN PERKOTAAN
Jl. Sisinga No. 101 Jakarta, Indonesia



GOVERNMENT OF CENTRAL JAVA

PROVINSI JAWA TENGAH
PEMERINTAH PROVINSI JAWA TENGAH
KABUPATEN JAWA TENGAH

PEMERINTAH KABUPATEN JAWA TENGAH
PEMERINTAH KABUPATEN JAWA TENGAH
KABUPATEN JAWA TENGAH
KABUPATEN JAWA TENGAH

PEMERINTAH KABUPATEN JAWA TENGAH
KABUPATEN JAWA TENGAH

PEMERINTAH KABUPATEN JAWA TENGAH
KABUPATEN JAWA TENGAH

PEMERINTAH KABUPATEN JAWA TENGAH
KABUPATEN JAWA TENGAH

PEMERINTAH KABUPATEN JAWA TENGAH
KABUPATEN JAWA TENGAH

PEMERINTAH KABUPATEN JAWA TENGAH
KABUPATEN JAWA TENGAH

PEMERINTAH KABUPATEN JAWA TENGAH
KABUPATEN JAWA TENGAH

POTONCAN P2

KODE DOKUMEN	JALUR DOKUMEN
AR-203	06

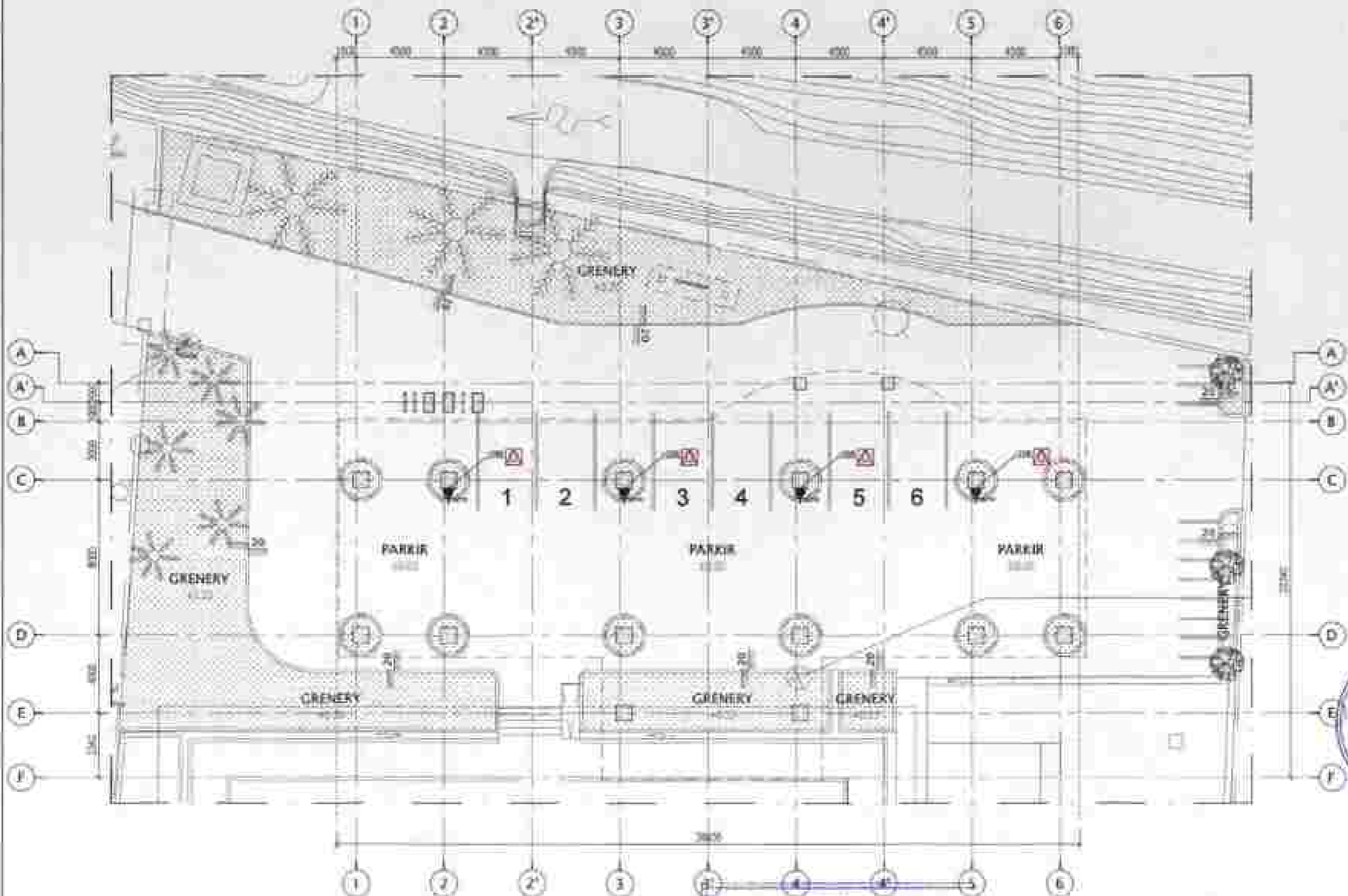

DENAH SAKLAR & STOP KONTAK LANTAI 1
SKALA 1 : 20

LEGEND

SYMBOL	DESCRIPTION	QTY
●	STOP KONTAK	6
○	STOP KONTAK	6
■	STOP KONTAK	6
▲	STOP KONTAK	6
▼	STOP KONTAK	6



PEMERINTAH PROVINSI JAWA BARAT
KAWALAH TERAK

PEMERINTAH PROVINSI JAWA BARAT
KAWALAH TERAK

LEWAT	TEKNIK BANGUNAN
100%	100%

PT. TUNJUH JAYA DESAIN
KAWALAH TERAK

MENGENAL KURNIAWAN ST
DIREKTOR UTAMA

MENGENAL MERTUHA
DIREKTOR UTAMA

DINAS ARSITEKTUR DAN KONSULTANSI
KAWALAH TERAK

PEJABAT PELAKSANA TEKNIK
KESTIFAN

DIYAHU MARYANTI: S.E. M.Eng.
NIP. 197103062013012019

POTONGAN P2

KODE LEMBAR	AMAR LEMBAR
AR-203	06



PEMERINTAH PROVINSI JAWA TIMUR
DINAS KEHUTAN DAN PERHUTAN
Jl. Dr. Moewardi No. 101 Malang 65133



PERHUTAN JAWA TIMUR

KEBUNYUAN

PT. TUNGGAL JAYA DESAN
KONDISI TERORIS

PROJEKSI

REKONSTRUKSI DAN PERAWATAN
SISTEM PERALATAN PERHUTAN DAN
PERHUTAN JAWA TIMUR

LOKASI: TUNGGAL JAYA DESAN

PERAWATAN DAN PERAWATAN
SISTEM PERALATAN PERHUTAN DAN
PERHUTAN JAWA TIMUR

KONDISI TERORIS

PT. TUNGGAL JAYA DESAN
KONDISI TERORIS

REKONSTRUKSI DAN PERAWATAN
SISTEM PERALATAN PERHUTAN DAN
PERHUTAN JAWA TIMUR

LOKASI: TUNGGAL JAYA DESAN

PERAWATAN DAN PERAWATAN
SISTEM PERALATAN PERHUTAN DAN
PERHUTAN JAWA TIMUR

KONDISI TERORIS

PT. TUNGGAL JAYA DESAN
KONDISI TERORIS

REKONSTRUKSI DAN PERAWATAN
SISTEM PERALATAN PERHUTAN DAN
PERHUTAN JAWA TIMUR

LOKASI: TUNGGAL JAYA DESAN

PERAWATAN DAN PERAWATAN
SISTEM PERALATAN PERHUTAN DAN
PERHUTAN JAWA TIMUR

KONDISI TERORIS

PT. TUNGGAL JAYA DESAN
KONDISI TERORIS

REKONSTRUKSI DAN PERAWATAN
SISTEM PERALATAN PERHUTAN DAN
PERHUTAN JAWA TIMUR

LOKASI: TUNGGAL JAYA DESAN

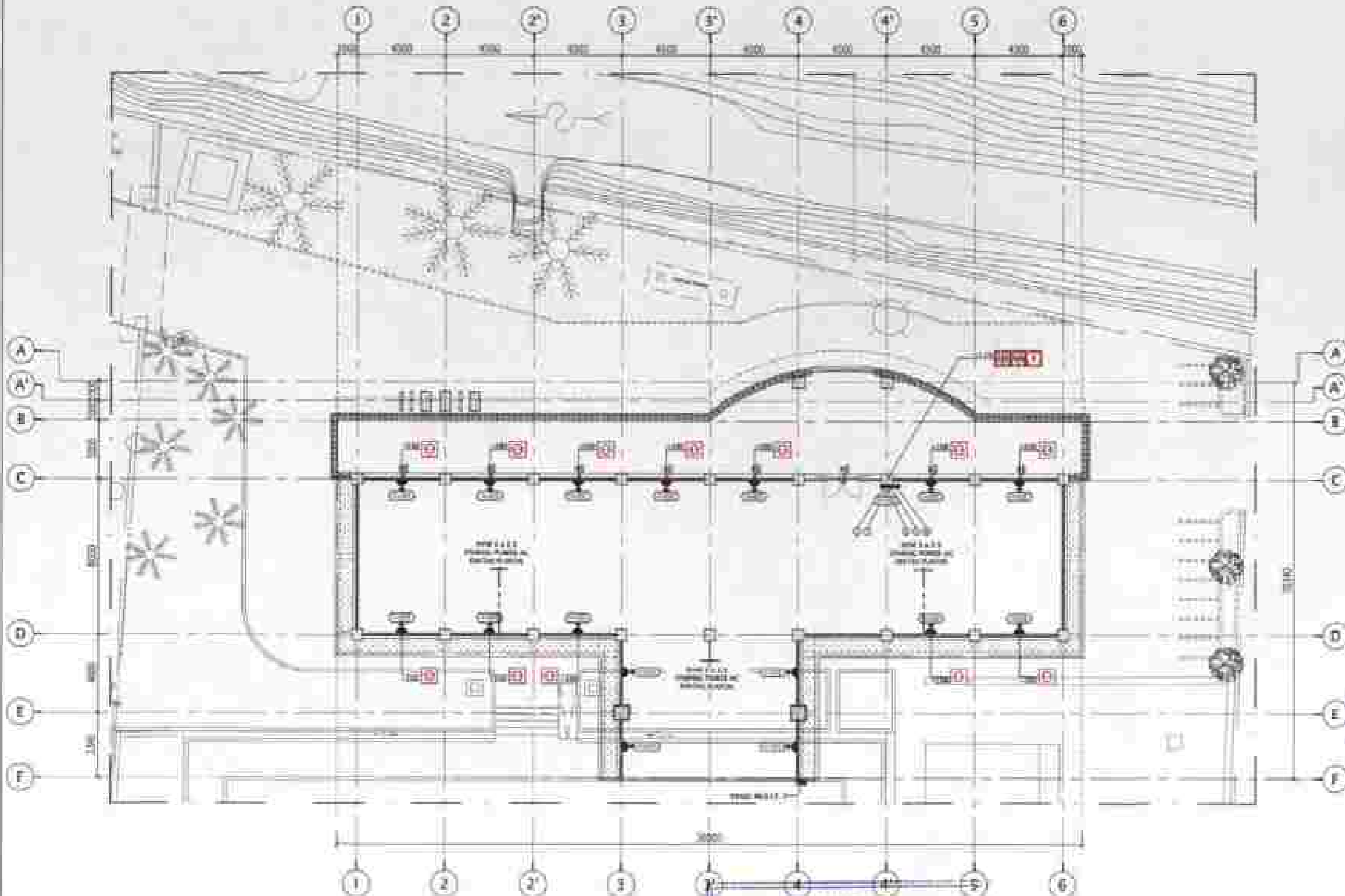

DENAH SAKLAR & STOP KONTAK LANTAI 2
SKALA 1 : 20

LEGEND

SYMBOL	DESCRIPTION	QTY
[Symbol]	STOP KONTAK	12
[Symbol]	STOP KONTAK	-
[Symbol]	STOP KONTAK	-
[Symbol]	STOP KONTAK	-

POTONGAN P2

NO. POTONGAN	NO. LEMBAR
AR-203	06

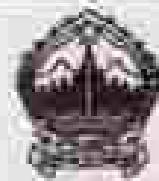

KEMENTRIAN PROVINSI JAWA BARU
DINAS KEARIFAN DAN PElestarian
BUDAYA DAN HERITASE



KEWILAYAHAN KENDAH

KENDAH

REVISI: PERUBAHAN RENCANA KEBANGUNAN DAN PERENCANAAN LINGKUNGAN BUDAYA

REVISI

PERUBAHAN RENCANA KEBANGUNAN DAN PERENCANAAN LINGKUNGAN BUDAYA

NO. 123/2024

REVISI

REVISI

REVISI

REVISI

REVISI

REVISI

REVISI

REVISI

REVISI

REVISI

REVISI

REVISI

REVISI

REVISI

REVISI

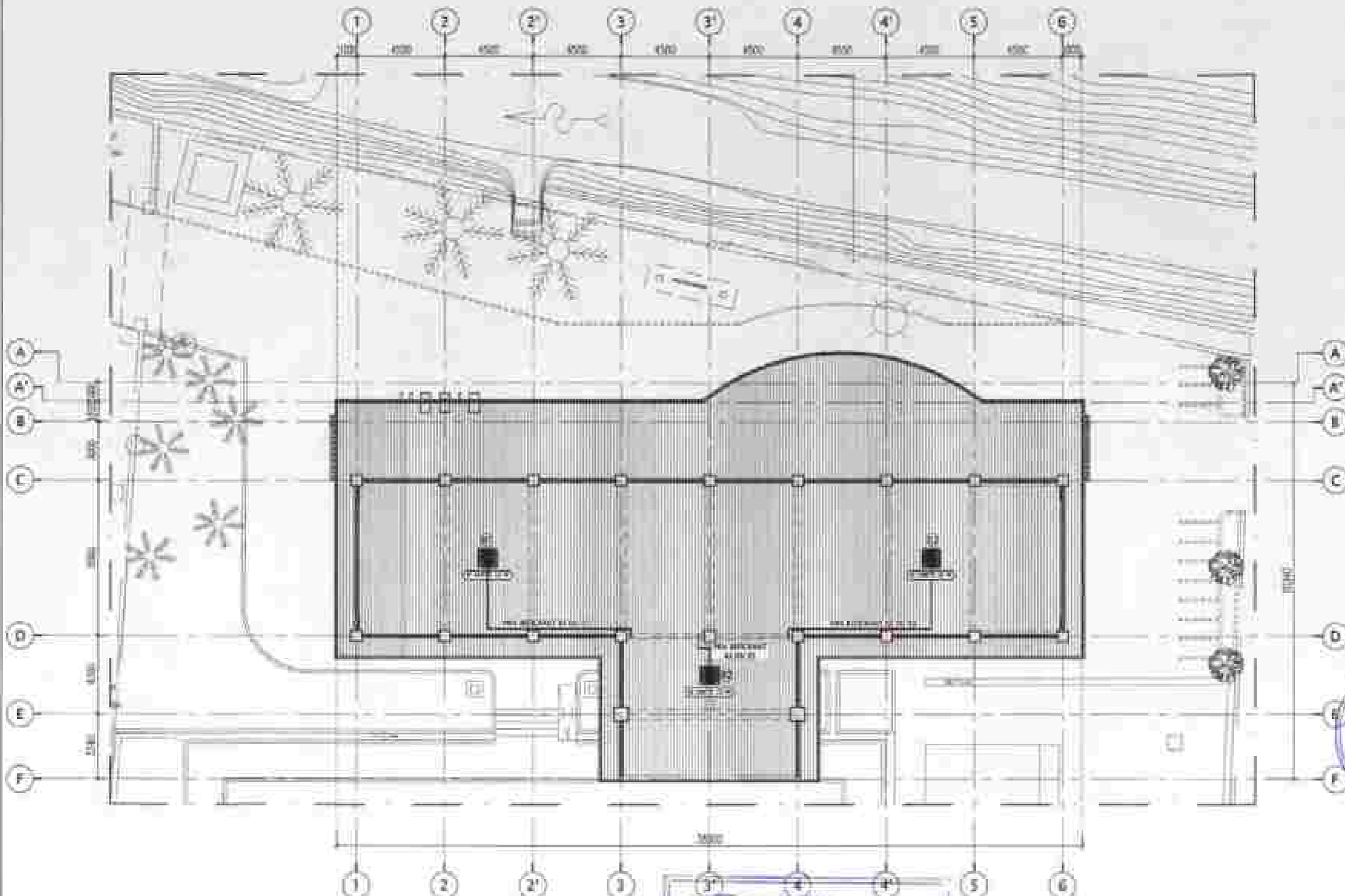

DENAH TITIK AC INDOOR
SCALE 1 : 30

DINAS BINA MASSA
KEMENTERIAN BINA MASSA
KEMENTERIAN PERENCANAAN DAN PEMBANGUNAN DAERAH

PT. TUMBUH JAYA DESAIN
KEMENTERIAN BINA MASSA
KEMENTERIAN PERENCANAAN DAN PEMBANGUNAN DAERAH

LEGEND

NO.	KETERANGAN	LET	LET	LET	QTY
1	INDOOR UNIT (PU)	-	2	-	2
2	INDOOR UNIT (PU)	-	2	-	2

POTONGAN P2

NO. RENCANA	NO. RENCANA
AR-203	05

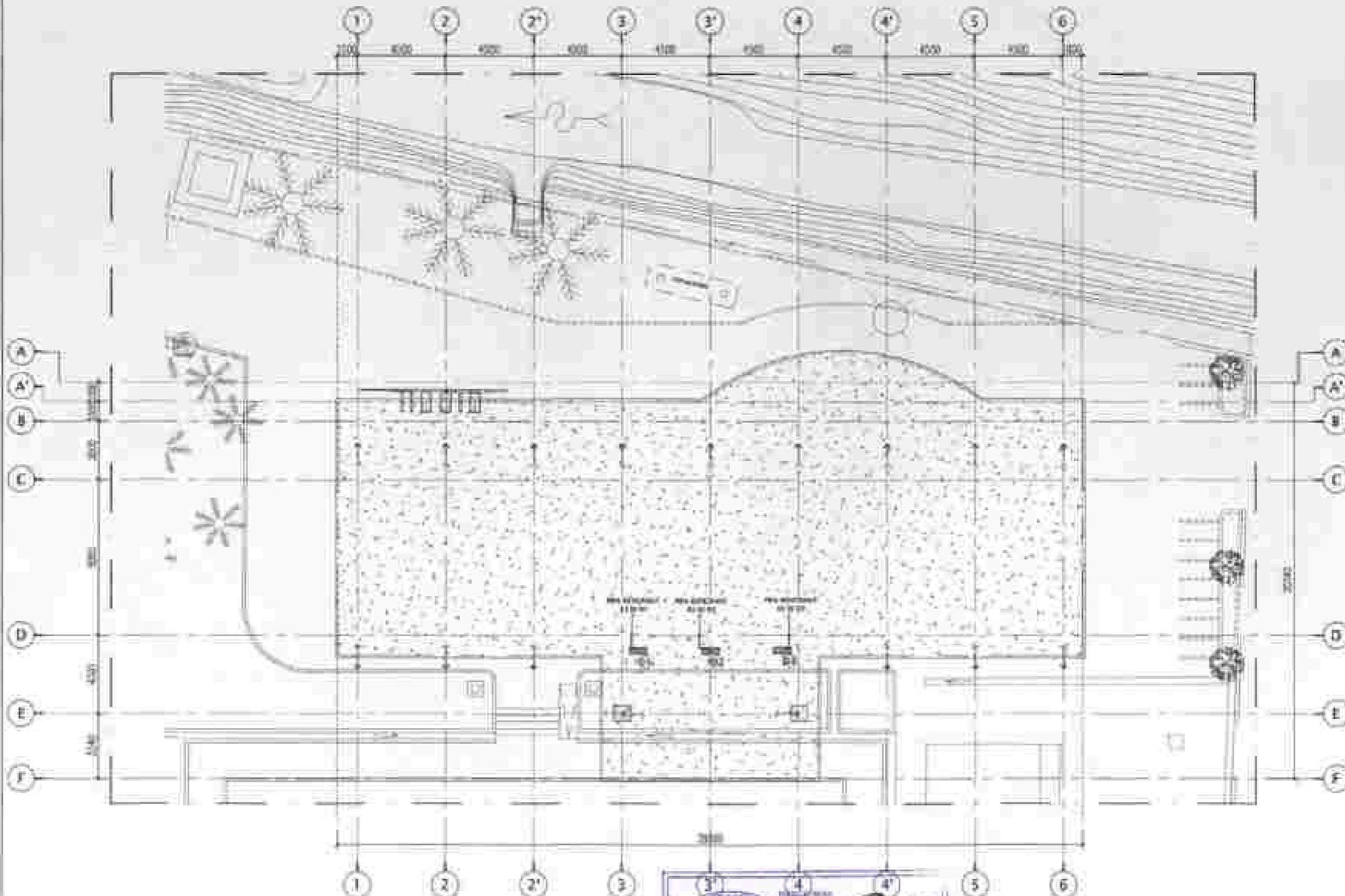

○ DENAH TITIK AC OUTDOOR
SKALA 1 : 200

LEGENDA

NO	SYMBOL	LT1	LT2	LTATSP
1	○	-	3	-
2	○	-	3	-



REPUBLIK INDONESIA
KEMENTERIAN KESEHATAN RI
KEMENTERIAN KESEHATAN DAN PERUBAHAN BUDAYA
KEMENTERIAN KESEHATAN DAN PERUBAHAN BUDAYA
KEMENTERIAN KESEHATAN DAN PERUBAHAN BUDAYA

PT. TUNJUH JAYA DAN
KONSTRUKSI
PT. TUNJUH JAYA DAN
KONSTRUKSI
PT. TUNJUH JAYA DAN
KONSTRUKSI

PT. TUNJUH JAYA DAN
KONSTRUKSI
PT. TUNJUH JAYA DAN
KONSTRUKSI
PT. TUNJUH JAYA DAN
KONSTRUKSI

PT. TUNJUH JAYA DAN
KONSTRUKSI
PT. TUNJUH JAYA DAN
KONSTRUKSI
PT. TUNJUH JAYA DAN
KONSTRUKSI

POTONGAN P2
NO. 203
06

→ DARI KAMAR METER KE RUMAH NO. 173
 NTY 1 & 2
 100/100



PENYANTAR CABLE DARI DISTRIBUSI 25mm	NOMOR LAMPU						STOP KONTAK		AIR CONDITIONER		POMPA		TOTAL DATA
	⊕ N WATT / V	⊖ PE WATT / V					⌚ N WATT / V	⌚ PE WATT / V	⌚ N WATT / V	⌚ PE WATT / V	⌚ N WATT / V	⌚ PE WATT / V	
NW 2x1.5mm ²													100
NW 2x1.5mm ²													100
TOTAL DATA													200
													200

→ DARI KAMAR METER KE RUMAH NO. 173
 NTY 1 & 2
 100/100

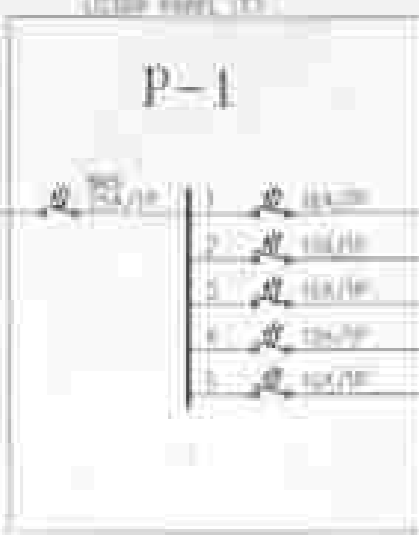

PENYANTAR CABLE DARI DISTRIBUSI 25mm	NOMOR LAMPU						STOP KONTAK		POMPA		TOTAL DATA
	⊕ N WATT / V	⊖ PE WATT / V					⌚ N WATT / V	⌚ PE WATT / V	⌚ N WATT / V	⌚ PE WATT / V	
NW 2x1.5mm ²											100
NW 2x1.5mm ²											100
NW 2x1.5mm ²											100
NW 2x1.5mm ²											100
NW 2x1.5mm ² (DIPRO)											100
TOTAL DATA											500
											500



PT. TUMBUH JAYA DESAIN KONSELING DESAIN

PT. TUMBUH JAYA DESAIN KONSELING DESAIN

PT. TUMBUH JAYA DESAIN KONSELING DESAIN

PT. TUMBUH JAYA DESAIN KONSELING DESAIN

PT. TUMBUH JAYA DESAIN KONSELING DESAIN

PT. TUMBUH JAYA DESAIN KONSELING DESAIN

PT. TUMBUH JAYA DESAIN KONSELING DESAIN

PT. TUMBUH JAYA DESAIN KONSELING DESAIN

PT. TUMBUH JAYA DESAIN KONSELING DESAIN

POTONGAN P2

NO. 06



PT. TUMBUH JAYA DESAIN KONSELING DESAIN